



Seasonally adjusted business statistics November 2016

Statistical Supplement 4
to the Monthly Report

Deutsche Bundesbank
Wilhelm-Epstein-Strasse 14
60431 Frankfurt am Main
Germany

Postal address
Postfach 10 06 02
60006 Frankfurt am Main
Germany

Tel +49 69 9566-0

or +49 69 9566-2524/-2531

Fax +49 69 9566-2942/-3077

<http://www.bundesbank.de>

Reproduction permitted only if source is stated.

This Annex provides an English translation of the headings and explanatory notes to the data contained in the German original, which is the sole authoritative text.

The Statistical Supplement Seasonally adjusted business statistics is published at monthly intervals by the Deutsche Bundesbank, Frankfurt am Main by virtue of section 18 of the Bundesbank Act. It is available to interested parties free of charge.

Further statistical data, supplementing the *Monthly Report*, are to be found in the following Supplements.

<i>Banking statistics</i>	monthly
<i>Capital market statistics</i>	monthly
<i>Balance of payments statistics</i>	monthly
<i>Exchange rate statistics</i>	quarterly

Updated statistics are also available on the website.

Contents

I Monetary indicators

1 German contribution to the monetary aggregate M3 and its components in the euro area.....	6
2 German contribution to important counterparts of the monetary aggregate M3 in the euro area.....	6
3 Loans of monetary financial institutions (excluding Bundesbank) in Germany to the domestic private sector	6
4 Deposits held with monetary financial institutions (excluding Bundesbank) in Germany by domestic non-banks .	6

II Economic indicators

1 GDP and gross value added of selected economic sectors.....	7
2 GDP expenditure components at previous-year prices.....	7
3 GDP expenditure components at current prices.....	7
4 National income	8
5 Households' income	8
6 Productivity and labour costs in the economy as a whole	8
7 Unit labour costs in selected economic sectors.....	8
8 Index of labour costs	9
9 Employment in labour market	9
10 Output in the production sector – general survey.....	9
11 Output in industry, by main grouping.....	10
12 Output in selected branches of industry	10
13 Productivity and labour costs in industry	10
14 Orders received by industry, by main grouping.....	10
15 Orders received by industry from the domestic market	11
16 Orders received by industry from abroad.....	11
17 Orders received by selected branches of industry	11
18 Turnover of industry, by main grouping - total and domestic.....	11
19 Turnover of industry, by main grouping - export	12
20 Building permits granted for structural engineering work	12
21 Orders received by the construction sector - value	12
22 Orders received by the construction sector - volume	12
23 Employment, labour costs and turnover in the construction sector	13
24 Retail turnover	13
25 Producer and consumer prices.....	13
26 Prices and unit values in foreign trade.....	14
27 Revenues and operating income of listed non-financial groups.....	14

III External sector

1 Current account.....	14
2 Exports and imports of goods and its components.....	14
3 Exports, by group of countries.....	15
4 Exports, by category of goods	15
5 Imports, by group of countries	15
6 Imports, by category of goods.....	16
7 Service transactions and primary income.....	16

■ IV Trend-adjusted indicators

1 Industrial activity – demand	17
2 Industrial activity – output, employment, costs.....	17
3 Investment activity	17
4 External sector	17

■ Explanatory notes

Seasonal adjustment	19
Classifications	20
Data in the national accounts at previous-year prices and contributions to growth.....	20
Adjustment for changes in the basis of consolidation and in the reporting sample in the consolidated financial statement statistics	21
Deviations from trend	21
Sources of unadjusted figures.....	21

Notes

Interpretation of data

Seasonally adjusted figures are estimated and hence subject to some uncertainty. Therefore, minor changes from one period to another affecting the last digit of the figures in this Supplement do not necessarily allow conclusions to be drawn as to economically relevant changes. The series are normally accurate enough to enable the reader to infer the mostly rounded rates of change given in the Bundesbank's analyses.

The factors used for seasonal adjustment are recalculated at regular intervals and as required. Revised time series or tables are marked with an (R).

The seasonal adjustment also includes adjustment for working-day variations, insofar as such variations can be proved and quantified (see also the notes on the seasonal adjustment methodology at the end of this Supplement).

Release of updated figures

The tables in this Supplement, updated to show the latest figures, are available on the internet together with publication dates.

Abbreviations and Symbols

- p** Provisional
- r** Revised
- s** Estimated
- ts** Partly estimated
- ...** Data available at a later date
- .** Data unknown, not to be published or not meaningful or not informative owing to particular uncertainty relating to the seasonal adjustment
- 0** As the last digit means less than half of one but more than nil
- Nil
- A** Seasonal adjustment using the additive method
- R** Seasonal factors recalculated

Significant changes from the previous version are marked by vertical lines.

I Monetary indicators

1 German contribution to the monetary aggregate M3 and its components in the euro area

						Seasonally adjusted	
Monetary aggregate M3 (Excluding currency in circulation) ¹	<i>of which</i>					Marketable instruments ^{1,2} (A)	Memo item Monetary aggregate M3 in the euro area ^{1,3}
	Monetary aggregate M2 (Excluding currency in circulation)	<i>of which</i>			Deposits redeemable at notice of up to 3 months		
		Overnight deposits	Deposits with an agreed maturity of up to 2 years	Deposits with an agreed maturity of over 2 years			

Zeit = Period; Vj = Quarter; Bestand in Mrd € = Outstanding amounts in € billion; Transaktionsbedingte Veränderung gegenüber Vorperiode in Mrd € = Transactions during period in € billion; Transaktionsbedingte Veränderung gegenüber Vorperiode in % = Period-to-period growth rates of transactions as %

Source of the unadjusted figures for transactions and growth rates: European Central Bank; provisional. **1** Excluding repos with central counterparties. **2** Repurchase agreements as well as money market fund shares, commercial

papers and debt securities issued with a maturity of up to 2 years held by euro-area residents; seasonal adjustment is fraught with considerable uncertainty. **3** Source: European Central Bank. Data may be revised in the light of new information. **4** Outstanding amount at the end of the quarter or the end of the month, respectively. **5** Data calculated on the basis of indices with five decimal places (available at http://www.bundesbank.de/Navigation/EN/Statistics/Time_series_databases/Macro_economic_time_series/its_list_node.html?nsc=true&listid=www_s311_b4_mi_komponenten).

2 German contribution to important counterparts of the monetary aggregate M3 in the euro area

						Seasonally adjusted
Credit total ¹	<i>of which</i>		Monetary capital formation, total	<i>of which</i>		
	Credit to enterprises and households ^{1,2}	Credit to general government		Deposits with an agreed maturity of over 2 years ³	Deposits redeemable at notice of over 3 months	Debt securities issued with a maturity of over 2 years

Zeit = Period; Vj = Quarter; Bestand in Mrd € = Outstanding amounts in € billion; Transaktionsbedingte Veränderung gegenüber Vorperiode in Mrd € = Transactions during period in € billion; Transaktionsbedingte Veränderung gegenüber Vorperiode in % = Period-to-period growth rates of transactions as %

Source of the unadjusted figures for transactions and growth rates: European Central Bank; provisional. **1** Excluding reverse repos with central counterparties.

2 Including non-profit institutions serving households. **3** Including deposits with building and loan associations. **4** Outstanding amount at the end of the quarter or the end of the month, respectively. **5** Data calculated on the basis of indices with five decimal places (available at http://www.bundesbank.de/Navigation/EN/Statistics/Time_series_databases/Macro_economic_time_series/its_list_node.html?nsc=true&listid=www_s311_b4_mi_gegenposten).

3 Loans of monetary financial institutions (excluding Bundesbank) in Germany to the domestic private sector

											Seasonally adjusted
Total ¹	<i>of which</i>										
	Financial corporations ¹	<i>of which</i>		Non-financial corporations	<i>breakdown by maturities</i>			<i>breakdown by use</i>			
		Insurance corporations and pension funds	Other financial intermediaries ¹		Total	Memo item: Adjusted for sales and securitization ³	Up to 1 year	Over 1 and up to 5 years	Over 5 years	Households ²	Other loans

Zeit = Period; Vj = Quarter; Bestand in Mrd € = Outstanding amounts in € billion; Transaktionsbedingte Veränderung gegenüber Vorperiode in Mrd € = Transactions during period in € billion; Transaktionsbedingte Veränderung gegenüber Vorperiode in % = Period-to-period growth rates of transactions as %

Source of the unadjusted figures for transactions and growth rates: European Central Bank; provisional. **1** Excluding reverse repos with central counterparties.

2 Including non-profit institutions serving households. **3** Credits additionally adjusted for the derecognition of loans on the MFI balance sheet on account of their sale or securitisation. **4** Outstanding amount at the end of the quarter or the end of the month, respectively. **5** Data calculated on the basis of indices with five decimal places (available at http://www.bundesbank.de/Navigation/EN/Statistics/Time_series_databases/Macro_economic_time_series/its_list_node.html?nsc=true&listid=www_s311_b4_mi_buchkredite).

4 Deposits held with monetary financial institutions (excluding Bundesbank) in Germany by domestic non-banks

									Seasonally adjusted	
Total	<i>of which</i>					Short-term deposits: breakdown by sectors ¹				
	Overnight	With an agreed maturity of		Redeemable at notice of		Insurance corporations and pension funds	Other financial intermediaries	Non-financial corporations	Households ²	General government ³
		Up to 2 years	Over 2 years	Up to 3 months	Over 3 months					

Zeit = Period; Vj = Quarter; Bestand in Mrd € = Outstanding amounts in € billion; Transaktionsbedingte Veränderung gegenüber Vorperiode in Mrd € = Transactions during period in € billion; Transaktionsbedingte Veränderung gegenüber Vorperiode in % = Period-to-period growth rates of transactions as %

Source of the unadjusted figures for transactions and growth rates: European Central Bank; provisional. **1** Short-term deposits include overnight deposits,

deposits with an agreed maturity of up to 2 years and deposits redeemable at notice of up to 3 month. **2** Including non-profit institutions serving households. **3** Excluding central government. **4** Outstanding amount at the end of the quarter or the end of the month, respectively. **5** Data calculated on the basis of indices with five decimal places (available at http://www.bundesbank.de/Navigation/EN/Statistics/Time_series_databases/Macro_economic_time_series/its_list_node.html?nsc=true&listid=www_s311_b4_mi_einlagen).

II Economic indicators

1 GDP and gross value added of selected economic sectors*

Seasonally adjusted

Gross domestic product		Gross value added ^{1,2}		of which													
				Production sector excluding construction ²		Construction (A)		Trade, transport, accommodation and food services ²		Information and communication		Real estate activities, financial and insurance services ²		Business services, ² other services		Public services, education, health	
Index/€ billion	Change from previous period in %	Index/€ billion	Change from previous period in %	Index/€ billion	Change from previous period in %	Index/€ billion	Change from previous period in %	Index/€ billion	Change from previous period in %	Index/€ billion	Change from previous period in %	Index/€ billion	Change from previous period in %	Index/€ billion	Change from previous period in %	Index/€ billion	Change from previous period in %

Zeit = Period; Vj. = quarter
 In Vorjahrespreisen = At previous-year prices
 In jeweiligen Preisen = At current prices
 Source of the unadjusted figures: Federal Statistical Office. * Last update:

(date see German table). **1** Excluding net taxes on products. **2** Derived from seasonally adjusted components. **3** See the explanatory notes at the end of this Supplement. **4** Gross domestic product revised as of Q1 2016.

2 GDP expenditure components at previous-year prices*

Seasonally adjusted

Gross domestic product		Domestic use ¹		of which							Net exports ⁴		Exports ¹		Imports ¹		
				Private consumption ²		Government consumption		Machinery and equipment		Buildings (A)							Changes in inventories ³
Index	Change from previous period in %	Index	Change from previous period in %	Index	Change from previous period in %	Index	Change from previous period in %	Index	Change from previous period in %	Index	Change from previous period in %	Index	Change from previous period in %	Index	Change from previous period in %	Index	Change from previous period in %

Zeit = Period; Vj. = quarter; vj. = quarterly; hj. = half - yearly
 Rechnerische Wachstumsbeiträge am Bruttoinlandsprodukt in Prozentpunkten = Statistical contribution to GDP growth in percentage points
 Source of the unadjusted figures: Federal Statistical Office. * Last update: (date see German table).
1 Derived from seasonally adjusted components. **2** Including non-profit

institutions serving households. **3** Including net increase in valuables. **4** Exports less imports. **5** See the explanatory notes at the end of this Supplement; half-year data calculated on the basis of half-year averages of the indices. **6** Gross domestic product revised as of Q1 2016. **7** Data subject to increased uncertainty.

3 GDP expenditure components at previous-year prices*

Seasonally adjusted +

Gross domestic product		Domestic use		of which							Net exports ^{3,4}		Exports		Imports		
				Private consumption ¹		Government consumption		Machinery and equipment		Buildings (A)							Changes in inventories ^{2,3}
€ billion	Change from previous period in %	€ billion	Change from previous period in %	€ billion	Change from previous period in %	€ billion	Change from previous period in %	€ billion	Change from previous period in %	€ billion	Change from previous period in %	€ billion	Change from previous period in %	€ billion	Change from previous period in %	€ billion	Change from previous period in %

Zeit = Period; Vj. = quarter
 Source of the unadjusted figures: Federal Statistical Office. * Last update: (date see German table). + Derived from seasonally adjusted components. **1** Including non-profit institutions serving households. **2** Including net increase in valuables. **3** The seasonally adjusted series are subject to much greater uncertainty than the basic

series from which they are derived. **4** Exports less imports. **5** Exports and therefore also net exports positively influenced by late reports; changes in inventories and therefore also domestic use negatively influenced by being offset against net exports. **6** Gross domestic product revised as of Q1 2016.

II Economic indicators

4 National income*

Seasonally adjusted +

Gross national income (GNP) ¹		National income (at factor prices)		Compensation of employees (residents) ^{1,2}			Entrepreneurial and property income ^{1,3}		
€ billion	Change from previous period in %	€ billion	Change from previous period in %	€ billion	Change from previous period in %	As % of national income	€ billion	Change from previous period in %	As % of national income

Zeit = Period; Vj. = quarter
 Source of the unadjusted figures: Federal Statistical Office. * Last update: (date see German table). + Not adjusted for working-day variations. **1** Derived from seasonally adjusted basic series. **2** Including employers' contributions to social security funds. **3** Including, besides entrepreneurial income, income from

interest, dividends, distribution of profits, net rents and reinvested earnings on foreign investment. **4** Quarterly change in GNP, national income, and (calculated as a residual) entrepreneurial and property income influenced by particularly significant calendar irregularities, which are largely balanced out over a six-month period.

5 Households' income*

Seasonally adjusted +

Gross wages and salaries ¹		Deductions ^{2,3}		Net wages and salaries		Monetary social benefits received (A) ⁴		Mass income ³		Operating surplus/ mixed income ⁵		Disposable income ^{3,6}		Saving ^{3,6}		Saving ratio ^{3,7}
€ billion	Change from previous period in %	€ billion	Change from previous period in %	€ billion	Change from previous period in %	€ billion	Change from previous period in %	€ billion	Change from previous period in %	€ billion	Change from previous period in %	€ billion	Change from previous period in %	€ billion	Change from previous period in %	In %

Zeit = Period; Vj. = quarter
 Source of the unadjusted figures: Federal Statistical Office. * Households including non-profit institutions serving households. Last update: (date see German table). + Not adjusted for working-day variations. **1** Residence concept. **2** Wage tax payable on gross wages and salaries, and employees' social contributions. **3** Derived from seasonally adjusted basic series. **4** Cash benefits

from the social security funds, general government and non-residents, pensions (net), private funded social benefits, less levies on social benefits, taxes on consumer goods and government charges. **5** Including property income. **6** Including the adjustment for the change in the net equity of households in pension funds reserves. **7** Saving as a percentage of disposable income.

6 Productivity and labour costs in the economy as a whole*

Seasonally adjusted +

GDP at previous-year prices per total hours worked		Compensation per employee hours worked (domestic concept)		Labour costs				GDP deflator	
				per unit of output ¹		per unit of turnover ²			
2010 = 100	Change from previous period in %	2010 = 100	Change from previous period in %	2010 = 100	Change from previous period in %	2010 = 100	Change from previous period in %	2010 = 100	Change from previous period in %

Zeit = Period; Vj. = quarter
 Source of the unadjusted figures: Federal Statistical Office, Institute for Employment Research of the Federal Employment Agency. * Last update: (date see German table). + Not adjusted for working-day variations; derived from seasonally adjusted basic series, except GDP deflator. **1** Index of compensation

per employee hours worked divided by index of GDP at previous-year prices per total hours worked. **2** Index of compensation per employee hours worked divided by index of nominal GDP per total hours worked. **3** Quarterly change mainly affected by the particularly significant calendar irregularities, which are largely balanced out over a six-month period.

7 Unit labour costs in selected economic sectors*

Seasonally adjusted +

Enterprises ¹		<i>of which</i>													
		Production sector excluding construction		Construction		Wholesale and retail trade, hotels and restaurants and transport		Financial, real estate renting and business services		Financial and insurance services		Real estate activities		Business services	
2010 = 100	Change from previous period in %	2010 = 100	Change from previous period in %	2010 = 100	Change from previous period in %	2010 = 100	Change from previous period in %	2010 = 100	Change from previous period in %	2010 = 100	Change from previous period in %	2010 = 100	Change from previous period in %	2010 = 100	Change from previous period in %

Zeit = Period; Vj. = quarter
 Source of the unadjusted figures: Federal Statistical Office, Institute for Employment Research of the Federal Employment Agency. * Labour costs (compensation per employee hours worked) in relation to labour productivity (gross value added at previous-year prices per total hours worked). Last update:

(date see German table). + Not adjusted for working-day variations; derived from seasonally adjusted basic series. **1** Excluding public and private service providers. **2** Quarterly change mainly affected by the particularly significant calendar irregularities, which are largely balanced out over a six-month period.

II Economic indicators

8 Index of labour costs

2012 = 100

Seasonally adjusted

Total		of which		of which		of which		of which		of which		Private sector ¹			
		Production sector		Manufacturing		Construction		Services activities		Market services sector		Non-market services sector			
B – S		B – F		C		F		G – S		G – N		O – S		B – N	
Index	Change from previous period in %	Index	Change from previous period in %	Index	Change from previous period in %	Index	Change from previous period in %	Index	Change from previous period in %	Index	Change from previous period in %	Index	Change from previous period in %	Index	Change from previous period in %

Zeit = Period; Vj. = quarter
 Index der Arbeitskosten insgesamt = Index of labour cost; Index der Bruttolöhne und -gehälter = Index of gross wages and salaries; Index der Lohnnebenkosten = Index of non-wage costs
 Source of the unadjusted figures: Federal Statistical Office. * Labour costs per hour worked, including special payments, employers' social contributions,

excluding grants to employers (for example, subsidies linked to employing the long-term unemployed); data calculated on the basis of indices with three decimal places (http://www.bundesbank.de/Navigation/EN/Statistics/Time_series_databases/Macro_economic_time_series/its_list_node.html?listId=www_s311_b4_aki_ak). **1** Production sector and market services sector. **2** Classification of Economic Activities, 2008 edition.

9 Employment and labour market*

Seasonally adjusted

Employment ¹ (Standardised EU definition)	Employment (Subject to social security contributions)	Exclusively marginal employment (A) ²	Unemployment, registered ³ (Definition of the Federal Employment Agency) ⁴	Cyclically induced short-time workers ⁵	Vacancies ⁶
Thousands				As a percentage of the civilian labour force	Thousands

Zeit = Period; Vj. = quarter; mtl. = monthly; vj. = quarterly
 Sources of the unadjusted figures: Federal Statistical Office, Federal Employment Agency. * For employment (EU-definition): averages; employment (subject to social security contributions) and exclusively marginal employment: end-of-month-levels; unemployment (registered) and vacancies: mid-month-levels; short-time workers: mid-month levels; quarterly figures: averages. **1** Workplace concept. **2** Earned income does not regularly exceed € 450 per month (until December 2012: € 400). **3** See the explanatory notes at the end of this Supplement. **4** Not seasonally adjusted; definition in accordance with § 96 Social Security Code (SGB III). **5** Excluding government-assisted forms of employment, seasonal jobs and jobs located abroad. **6** From January 2012

without persons on their federal volunteer service or on their voluntary social or ecological year. **7** From January 2013, including vacancies from the Federal Employment Agency's automatised reporting process. **8** Unadjusted data estimated by the Federal Employment Agency. The estimates for Germany in 2014 and 2015 deviated from the final data by a maximum of 0.3% for employees subject to social contributions, by a maximum of 1.4% for persons solely in jobs exempt from social contributions and by a maximum of 31.2% for cyclically induced short-time work. **9** From May 2016, calculated on the basis of updated labour figures. **10** Initial preliminary estimate by the Federal Statistical Office.

10 Output in the production sector – general survey

2010 = 100

Seasonally adjusted

Production sector		of which													
Total		Excluding construction industry		Construction industry						Energy					
				Total		Main construction industry		Specialised construction activities		Total		Specialised construction activities		Industry	
Monthly	Quarterly	Monthly	Quarterly	Monthly	Quarterly	Monthly	Quarterly	Monthly	Quarterly	Monthly	Quarterly	Monthly	Quarterly	Monthly	Quarterly
100.00		88.76		11.24		5.35		5.89		10.14		78.62			

Gewicht in % = Percentage weight; Zeit = Period
 Source of the unadjusted figures: Federal Statistical Office. * See explanatory notes at the end of this Supplement, section on classifications. **1** Share of gross value added at factor costs of the production sector in base year 2010.

2 Positively influenced by late data collection. **3** Influenced by a change in holiday dates. **4** Preliminary; pre-adjusted by the Federal Statistical Office on the basis of estimations to the results of the quarterly production statistics or the quarterly survey in the specialised construction industry, respectively.

II Economic indicators

11 Output in industry*, by main grouping

2010 = 100 Seasonally adjusted

Intermediate goods		Capital goods		Consumer goods		<i>of which</i>			
						Durable consumer goods		Non-durable consumer goods	
31.02		33.31		14.29		2.49		11.80	
Monthly	Quarterly	Monthly	Quarterly	Monthly	Quarterly	Monthly	Quarterly	Monthly	Quarterly

Gewicht in % = Percentage weight; Zeit = Period
 Source of the unadjusted figures: Federal Statistical Office. * See explanatory notes at the end of this Supplement, section on classifications. **1** Share of gross value added at factor cost of the production sector in base year 2010.

2 Influenced by a change in holiday dates. **3** Positively influenced by late data collection. **o** Preliminary; pre-adjusted on the basis of estimations to the results of the quarterly production statistics by the Federal Statistical Office.

12 Output in selected branches of industry

2010 = 100 Seasonally adjusted

Manufacture of food products: beverages and tobacco products		Manufacture of chemicals, chemical products, basic pharmaceutical products and pharmaceutical preparations		Manufacture of basic metals and fabricated metal products, except machinery and equipment		Manufacture of computer, electronic, optical products and of electrical equipment		Manufacture of machinery and equipment n.e.c.		Manufacture of motor vehicles, trailers and semi-trailers	
6.16		9.05		10.41		10.37		12.17		11.62	
10, 11 and 12		20 and 21		24 and 25		26 and 27		28		29	
Monthly	Quarterly	Monthly	Quarterly	Monthly	Quarterly	Monthly	Quarterly	Monthly	Quarterly	Monthly	Quarterly

Gewicht in % = Percentage weight; Zeit = Period
 Source of the unadjusted figures: Federal Statistical Office. **1** Share of gross value added at factor costs of the production sector in base year 2010. **2** Classification of Economic Activities, 2008 edition. **3** Influenced by a change

in holiday dates. **4** Positively influenced by late data collection. **o** Preliminary; pre-adjusted on the basis of estimations to the results of the quarterly production statistics by the Federal Statistical Office.

13 Productivity and labour costs in industry*

2010 = 100 Seasonally adjusted

Output		Gross wages and salaries ¹			
Per employed person	Per man-hour worked	Per employed person	Per man-hour worked	Per unit of output	Per unit of turnover

Zeit = Period; Vj. = quarter; mtl. = monthly; vj. = quarterly
 Deutschland = Germany
 Source of the unadjusted figures: Bundesbank calculations based on data from the Federal Statistical Office. * As well as mining of coal and lignite, extraction of crude petroleum and natural gas, manufacture of coke and refined petroleum products. **o** Preliminary; output pre-adjusted on the basis of

estimations to the results of the quarterly production statistics by the Federal Statistical Office. **1** Excluding employers' compulsory social security contributions. **2** Influenced by a change in holiday dates. **3** From January 2010, values for output compilation are deflated by industrial producer prices with 2010 as the base year; previously, with 2005 as the base year. **4** Output positively influenced by late data collection.

14 Orders received by industry*, by main grouping

2010 = 100 Seasonally adjusted

Value								Volume ¹							
Industry		Intermediate goods		Capital goods		Consumer goods		Industry		Intermediate goods		Capital goods		Consumer goods	
100.00		38.36		54.23		7.41		100.00		38.36		54.23		7.41	
Month-ly	Quarter-ly	Month-ly	Quarter-ly	Month-ly	Quarter-ly	Month-ly	Quarter-ly	Month-ly	Quarter-ly	Month-ly	Quarter-ly	Month-ly	Quarter-ly	Month-ly	Quarter-ly

Gewicht in % = Percentage weight; Zeit = Period
 Source of the unadjusted figures: Federal Statistical Office. * See explanatory notes at the end of this Supplement, section on classifications; results for specialist sections of local units; excluding value added tax; based on reports

from local units with at least 50 employed persons. **1** From August 2013, orders received at 2010 prices. Previously, at 2005 prices. **2** Share of total orders received by industry in base year 2010.

II Economic indicators

15 Orders received by industry* from the domestic market

2010 = 100 Seasonally adjusted

Value								Volume ¹							
Industry		Intermediate goods		Capital goods		Consumer Goods		Industry		Intermediate goods		Capital goods		Consumer goods	
44.84		20.73		20.69		3.42		44.84		20.73		20.69		3.42	
Month-ly	Quarter-ly	Month-ly	Quarter-ly	Month-ly	Quarter-ly	Month-ly	Quarter-ly	Month-ly	Quarter-ly	Month-ly	Quarter-ly	Month-ly	Quarter-ly	Month-ly	Quarter-ly

Gewicht in % = Percentage weight; Zeit = Period
 Source of the unadjusted figures: Federal Statistical Office. * See explanatory notes at the end of this Supplement, section on classifications; results for specialist sections of local units; excluding value added tax; based on reports

from local units with at least 50 employed persons. **1** From August 2013 orders received at 2010 prices. Previously at 2005 prices. **2** Share of total orders received by industry in base year 2010.

16 Orders received by industry* from abroad

2010 = 100 Seasonally adjusted

Value				Volume ¹											
Industry		Intermediate goods		Capital goods		Consumer goods		Industry		Intermediate goods		Capital goods		Consumer goods	

Gewicht in % = Percentage weight; Zeit = Period; Vj. = quarter; mtl. = monthly; vj. = quarterly; Insgesamt = Total
 EWU und Nicht-EWU = Euro-area and non-euro-area countries
 Source of the unadjusted figures: Federal Statistical Office. * See explanatory notes at the end of this Supplement, section on classifications; results for specialist

sections of local units; excluding value added tax; based on reports from local units with at least 50 employed persons. **1** Share of total orders received by industry in base year 2010. **2** As of January 2015, euro area includes Lithuania, non-euro area excludes Lithuania.

17 Orders received by selected branches of industry*

Value, 2010 = 100 Seasonally adjusted

Manufacture of chemicals, chemical products, basic pharmaceutical products and pharmaceutical preparations	Manufacture of basic metals and fabricated metal products, except machinery and equipment	Manufacture of computer, electronic, optical products and of electrical equipment	Manufacture of machinery and equipment n.e.c.	Manufacture of motor vehicles, trailers and semi-trailers	Memo item	
					Industry excluding manufacture of other transport equipment	Capital goods excluding manufacture of other transport equipment
20 and 21	24 and 25	26 and 27	28	29	Industry excluding 30	Capital goods excluding 30

Gewicht in % = Percentage weight; Zeit = Period; Vj. = quarter; mtl. = monthly; vj. = quarterly; Insgesamt = Total; Im Inland = Domestic and abroad
 Source of the unadjusted figures: Federal Statistical Office. * Results for specialist sections of local units; excluding value added tax; based on reports

from local units with at least 50 employed persons. **1** Classification of Economic Activities, 2008 edition. **2** Share of total orders received by industry in base year 2010.

18 Turnover of industry, by main grouping* – total and domestic

2010 = 100 Seasonally adjusted

								of which	
Industry		Intermediate goods		Capital goods		Consumer goods		Durable consumer goods	Non-durable consumer goods
Monthly	Quarterly	Monthly	Quarterly	Monthly	Quarterly	Monthly	Quarterly	Monthly	Quarterly

Gewicht in % = Percentage weight; Zeit = Period; mtl. = monthly; vj. = quarterly; Insgesamt = Total; Im Inland = Domestic
 Source of the unadjusted figures: Federal Statistical Office. * See explanatory notes at the end of this Supplement, section on classifications; results for

specialist sections of local units; excluding value added tax; based on reports from local units with at least 50 employed persons. **1** Share of total turnover of industry in base year 2010. **2** Influenced by a change in holiday dates.

II Economic indicators

19 Turnover of industry*, by main grouping – export

2010 = 100 Seasonally adjusted

Industry	Intermediate goods	Capital goods	Consumer goods	of which	
				Durable consumer goods	Non-durable consumer goods

Gewicht in % = Percentage weight; Zeit = Period
 mtl. = monthly; vj. = quarterly; Insgesamt = Total
 EWU und Nicht-EWU = Euro-area and non-euro-area countries
 Source of the unadjusted figures: Federal Statistical Office. * See explanatory notes at the end of this Supplement, section on classifications; results for

specialist sections of local units; excluding value added tax; based on reports from local units with at least 50 employed persons. **1** Share of total turnover of industry in base year 2010. **2** Influenced by a change in holiday dates. **3** As of January 2015, euro area includes Lithuania, non-euro area excludes Lithuania.

20 Building permits granted for structural engineering work*

€ billion Seasonally adjusted

Total	Residential construction	Non-residential construction		
		Total	Industrial construction	Public sector construction

monatlich = monthly, vierteljährlich = quarterly

Source of the unadjusted figures: Federal Statistical Office. * Estimated cost of the building including value added tax.

21 Orders received by main construction industry* – value

2010 = 100 Seasonally adjusted

Total		Breakdown by type of construction										Breakdown by client ¹				
		Structural engineering										Civil engineering				
		Total		Residential construction		Industrial construction		Public sector construction		Industrial clients						Public sector clients ²
Month-ly	Quarter-ly	Month-ly	Quarter-ly	Month-ly	Quarter-ly	Month-ly	Quarter-ly	Month-ly	Quarter-ly	Month-ly	Quarter-ly	Month-ly	Quarter-ly	Month-ly	Quarter-ly	
100		51,04		17,48		25,84		7,73		48,96		41,39		41,14		

Gewicht in % = Percentage weight; Zeit = Period
 Source of the unadjusted figures: Federal Statistical Office. * See explanatory notes at the end of this Supplement, section on classifications;

excluding value added tax. **1** Excluding residential construction. **2** Including road construction. **3** Share of total orders received by the construction sector in base year 2010.

22 Orders received by main construction industry* – volume

2010 = 100 Seasonally adjusted

Total		Structural engineering						Civil engineering	
		Total		Residential construction		Non-residential construction			
100		51,04		17,48		33,57		48,96	
Monthly	Quarterly	Monthly	Quarterly	Monthly	Quarterly	Monthly	v Quarterly	Monthly	Quarterly

Gewicht in % = Percentage weight; Zeit = Period
 Source of the unadjusted figures: Federal Statistical Office. * See explanatory

notes at the end of this Supplement, section on classifications. **1** Share of total orders received by the construction sector in base year 2010.

II Economic indicators

23 Employment, labour costs and turnover of main construction industry*

Seasonally adjusted

Employed persons ¹		Man-hours worked ²		Wages and salaries ³		Turnover ⁴							
						Total		Residential construction		Industrial construction		Public sector construction and road construction	
Thousands		Millions		€ billion									
Monthly	Quarterly	Monthly	Quarterly	Monthly	Quarterly	Monthly	Quarterly	Monthly	Quarterly	Monthly	Quarterly	Monthly	Quarterly

Zeit = Period

Source of the unadjusted figures: Federal Statistical Office. * See explanatory notes at the end of this Supplement, section on classifications. **1** Monthly figures: end of month; quarterly figures: averages; including working proprietors, co-proprietors and unpaid family workers. **2** Man-hours actually

worked on building sites and in contractors' yards. **3** Excluding employers' contributions to social security funds, winter construction levy, early retirement pensions paid and short-time working benefits. **4** Excluding value added tax. **5** Provisional until adjusted to the annual survey.

24 Retail turnover including retail of motor vehicles*

2010=100

Seasonally adjusted

Retail trade														Wholesale and retail trade and repair of motor vehicles and motorcycles	
of which By main focus of the enterprises: ¹															
Total		Food, beverages and tobacco ²		Textiles, clothing, footwear, leather goods		Information and communications equipment		Construction and flooring materials, household appliances, furniture		Retail sale of pharmaceutical and medical goods, cosmetic and toilet articles					
47		47.11, 47.2 and 47.81		47.51, 47.71 and 47.72		47.4		47.52, 47.53, 47.54 and 47.59 excluding 47.59.3		47.73, 47.74 and 47.75		45			
At current prices		At 2005 prices		At current prices											
Month-ly	Quarter-ly	Month-ly	Quarter-ly	Month-ly	Quarter-ly	Month-ly	Quarter-ly	Month-ly	Quarter-ly	Month-ly	Quarter-ly	Month-ly	Quarter-ly		

Zeit = Period

Source of the unadjusted figures: Federal Statistical Office. * Excluding value added tax. **1** In stores. **2** Also in stalls and on markets. **3** Classification of Economic Activities, 2008 edition. At the class level (four-digit) identical to

European classification NACE Rev 2. **4** Figures from January 2015 are provisional and particularly uncertain in recent months owing to estimates for missing reports.

25 Producer and consumer prices

Seasonally adjusted

Producer price index ¹						Consumer price index									
Of industrial products				Of agricultural products		Total ²		of which							
Total ²		Total, excluding energy sources ³						Total, excluding energy ⁴		Food		Other consumer durables and non-durables, excluding energy		Services, excluding house rents ⁵	
Month-ly	Quarter-ly	Month-ly	Quarter-ly	Month-ly	Quarter-ly	Month-ly	Quarter-ly	Month-ly	Quarter-ly	Month-ly	Quarter-ly	Month-ly	Quarter-ly	Month-ly	Quarter-ly

Zeit = Period

Source of the unadjusted figures: Federal Statistical Office. **1** Domestic sales; excluding value added tax. **2** Calculated from seasonally adjusted components, partial index of energy and energy sources respectively, both not seasonally adjusted from 2010. **3** Energy sources include refined petroleum and coke oven

products, crude petroleum, electricity, gas, coal and district heating (Bundesbank calculation) **4** Electricity, gas, and other energy sources as well as fuel. **5** Rents excluding ancillary costs. **6** As of January 2012 increase in the tax on tobacco products. **7** Price reduction for health care. **8** Figures from September 2015 are provisional.

II Economic indicators

26 Prices and unit values in foreign trade

2010=100 Seasonally adjusted

Exports				Imports				Terms of trade ¹			
Price index ²		Index of unit values		Price index ²		Index of unit values		On the basis of price indices		On the basis of unit values	
Monthly	Quarterly	Monthly	Quarterly	Monthly	Quarterly	Monthly	Quarterly	Monthly	Quarterly	Monthly	Quarterly

Zeit = Period

Source of the unadjusted figures: Federal Statistical Office. **1** Index of export prices (or export unit values) as a percentage of the index of import prices (or

import unit values). **2** Calculated from seasonally adjusted components, partial index of energy not seasonally adjusted from 2010. **3** Figures from January 2015 partially revised. **4** Figures from January 2016 provisional.

27 Revenues and operating income of listed non-financial groups*

Seasonally adjusted

Revenues		Operating income before depreciation and amortisation (EBITDA ¹)		Operating income before depreciation and amortisation (EBITDA ¹) as a percentage of revenues			Operating income (EBIT)		Operating income (EBIT) as a percentage of revenues				
				Weighted average	Distribution ²				Weighted average	Distribution ²			
€ billion	Change from previous period in % ³	€ billion	Change from previous period in % ³		%	First quartile	Median	Third quartile		%	Change from previous period in percentage points ³	First quartile	Median

Zeit = Period

Insgesamt = Total

Unternehmensgruppen mit Schwerpunkt im Produzierenden Gewerbe = Groups with a focus on the production sector

Unternehmensgruppen mit Schwerpunkt im Dienstleistungssektor = Groups with a focus on the services sector

Source of the unadjusted figures: Bundesbank calculations based on data from consolidated financial statements. * Non-financial groups listed in Germany which publish IFRS consolidated financial statements on a quarterly basis and make a noteworthy contribution to value added in Germany. Excluding groups

in real estate activities. Beginning with the 2016 reporting year, the frequency of the consolidated financial statement statistics will be reduced from quarterly to half-yearly. First results for the period ending 30 June 2016 will be made available in December of this year. **1** Earnings before interest, taxes, depreciation and amortisation. **2** Quantile data are based on the groups' unweighted return on sales. **3** Adjusted for substantial changes in the basis of consolidation of large groups and in the reporting sample. See explanatory notes at the end of this Supplement. **4** Including groups in agriculture and forestry.

III External Sector

1 Current account

€ billion Seasonally adjusted +

Current account		<i>of which</i>							
		Goods ¹		Services		Primary income ²		Secondary income ³	
Monthly	Quarterly	Monthly	Quarterly	Monthly	Quarterly	Monthly	Quarterly	Monthly	Quarterly

Zeit = Period

+ The seasonally adjusted series of balances are subject to much greater uncertainty than the basic series from which they are derived. **1** Foreign trade on fob/cif basis as well as supplementary trade items and merchanting trade (see Table III.2). **2** Investment income, compensation of employees and other primary

income (includes rent, taxes on production and imports transferred to the EU as well as subsidies received from the EU). **3** Previously known as current transfers. **4** Figures from January 2015 partially revised. **5** Figures from January 2016 provisional.

2 Exports and imports of goods and its components*

€ billion Seasonally adjusted

Goods (fob) ¹			<i>of which</i>								
Exports	Imports	Balance ²	Foreign trade						Supplementary trade items		Balance of net exports of goods under merchanting
			Exports (fob)		Imports (cif)		Balance ²		to exports	to imports	
Value	Volume ³	Value	Volume ³	Value	Volume ³	Value	Volume ³	to exports			to imports

Zeit = Period

Source of the unadjusted figures for foreign trade: Federal Statistical Office. * Data at current prices, foreign trade also in volumes. **1** Includes non-monetary

gold. **2** The seasonally adjusted series of balances are subject to much greater uncertainty than the basic series from which they are derived. **3** Volumes calculated using unit value indices on the basis of 2010 = 100. **4** Figures from

January 2015 partially revised. 5 Figures from January 2016 provisional.

III External Sector

3 Exports, by group of countries*

Value, € billion Seasonally adjusted

European countries								Non-European countries							
Total		EU countries (28)		<i>of which</i>		Other European countries		Total		<i>of which</i>		Asia		OPEC countries	
				Euro-area countries (19)						United States					
Month-ly	Quarter-ly	Month-ly	Quarter-ly	Month-ly	Quarter-ly	Month-ly	Quarter-ly	Month-ly	Quarter-ly	Month-ly	Quarter-ly	Month-ly	Quarter-ly	Month-ly	Quarter-ly

Zeit = Period

Source of the unadjusted figures: Federal Statistical Office.

* Classified by country of destination (country of consumption). Inclusion of

individual countries in groups of countries according to the most recent position. 1 Figures from January 2015 partially revised. 2 Figures from January 2016 provisional.

4 Exports, by category of goods*

Value, € billion Seasonally adjusted

Selected main categories						Selected categories							
Intermediate goods		Capital goods		Durable and non-durable consumer goods		Chemical and pharmaceutical products		Machinery and equipment		Computers, electronic and optical products and electrical equipment		Motor vehicles, trailers and semi-trailers	
Monthly	Quarterly	Monthly	Quarterly	Monthly	Quarterly	Monthly	Quarterly	Monthly	Quarterly	Monthly	Quarterly	Monthly	Quarterly

Zeit = Period; Positions-Nr. = Item No;

Source of unadjusted figures: Federal Statistical Office and own calculations on the basis of data provided by the Federal Statistical Office. * See explanatory notes at the end of this Supplement, section on classifications; As of January

2010 figures include additional estimates for transactions which failed to be reported, and transactions which do not have to be reported statistically. 1 Figures from January 2015 partially revised. 2 Figures from January 2016 provisional.

5 Imports, by group of countries*

Value, € billion Seasonally adjusted

European countries								Non-European Countries							
Total		EU countries (28)		<i>of which</i>		Other European countries		Total		<i>of which</i>		Asia		OPEC countries	
				Euro-area countries (17)						United States					
Month-ly	Quarter-ly	Month-ly	Quarter-ly	Month-ly	Quarter-ly	Month-ly	Quarter-ly	Month-ly	Quarter-ly	Month-ly	Quarter-ly	Month-ly	Quarter-ly	Month-ly	Quarter-ly

Zeit = Period

Source of the unadjusted figures: Federal Statistical Office. * Classified by country of origin (country of production). Inclusion of individual countries in

groups of countries according to the most recent position. 1 Figures from January 2015 partially revised. 2 Figures from January 2016 provisional.

III External Sector

6 Imports, by category of goods*

€ billion Seasonally adjusted

Value										Volume ¹⁾			
Total, excluding energy		of which						Energy		Total, excluding energy		Energy	
		Intermediate goods		Capital goods		Durable and non-durable consumers goods							
Monthly	Quarterly	Monthly	Quarterly	Monthly	Quarterly	Monthly	Quarterly	Monthly	Quarterly	Monthly	Quarterly	Monthly	Quarterly

Zeit = Period
 Source of unadjusted figures: Federal Statistical Office and own calculations on the basis of data provided by the Federal Statistical Office. * See explanatory notes at the end of this Supplement, section on classifications; As of January 2010 figures include additional estimates for transactions which failed to be

reported, and transactions which do not have to be reported statistically. **1** Volumes calculated using unit value indices on the basis of 2010 = 100. **2** Figures from January 2015 partially revised. **3** Figures from January 2016 provisional.

6 Imports, by category of goods* (Cont'd)

€ billion Seasonally adjusted

Chemical and pharmaceutical products		Basic metals and fabricated metal products		Machinery and equipment		Computers, electronic and optical products and electrical equipment		Motor vehicles, trailers and semi-trailers	
Monthly	Quarterly	Monthly	Quarterly	Monthly	Quarterly	Monthly	Quarterly	Monthly	Quarterly

Zeit = Period; Positions-Nr. = Item No;
 Source of unadjusted figures: Federal Statistical Office and own calculations on the basis of data provided by the Federal Statistical Office. * See explanatory notes at the end of this Supplement, section on classifications; As of January

2010 figures include additional estimates for transactions which failed to be reported, and transactions which do not have to be reported statistically. **1** Figures from January 2015 partially revised. **2** Figures from January 2016 provisional.

7 Service transactions and primary income

€ billion Seasonally adjusted

Services (fob)								Primary income ¹							
Total				of which				Total				of which			
Receipts		Expenditure ²		Travel				Receipts		Expenditure		Investment income			
				Receipts		Expenditure						Receipts		Expenditure	
Month-ly	Quarter-ly	Month-ly	Quarter-ly	Month-ly	Quarter-ly	Month-ly	Quarter-ly	Month-ly	Quarter-ly	Month-ly	Quarter-ly	Month-ly	Quarter-ly	Month-ly	Quarter-ly

Zeit = Period
1 Investment income, compensation of employees and other primary income (includes, inter alia, rent, taxes on production and imports transferred to the EU

as well as subsidies received from the EU). **2** Contains costs for freight and insurance which are included in the cif value of imports.

IV Trend – adjusted indicators

1 Industrial activity* – demand

General notes: Logarithmischer Maßstab = Logarithmic scale; Saisonbereinigte Werte und Trend = Seasonally adjusted figures and trend; Zweimonatlich, saisonbereinigte Werte, geglättet = Two-monthly, seasonally adjusted figures,

Auftragseingang, Volumen = Orders received, volume; Insgesamt = Total orders; Inland = Domestic orders; Ausland = Orders received from abroad.

* See the explanatory notes at the end of this Supplement, section on classifications. Owing to the trend extrapolation required, trend and deviations from

smoothed; Prozentuale Abweichungen saisonbereinigter Werte vom Trend = Percentage deviations of seasonally adjusted figures from trend; Linearer Maßstab = Linear scale.

trend in the specially marked area at the end of the series are subject to uncertainty. **1** Two-month averages, smoothed with a three-period moving average.

2 Industrial activity* – output, employment, costs

General notes to the charts, see IV. 1.

Produktion = Output; Kapazitätsauslastung = Capacity utilisation;

* Including figures for mining of coal and lignite and manufacture of refined petroleum products. Owing to the trend extrapolation required, trend and deviations from trend in the specially marked area at the end of the series are subject to uncertainty. **1** Two-month averages

Beschäftigte = Employees; Löhne und Gehälter je Produkteinheit = Wages and salaries per unit of output

(capacity utilisation: quarterly figures), smoothed with a three-period moving average. **2** Capacity utilisation as a percentage of the standard level of full capacity utilisation, quarterly figures, excluding mining (source of the unadjusted figures: Ifo Institute).

3 Investment activity*

General notes to the charts, see IV. 1.

Auftragseingang aus dem Inland, Volumen = Domestic orders received, volume;

* The data relate to the capital goods sector. Owing to the trend extrapolation required, trend and deviations from trend in the specially marked area at the end of the series are subject to uncertainty. **1** Two-month averages (capacity utilisation: quarterly figures), smoothed with a three-period moving

Produktion = Output; Kapazitätsauslastung = Capacity utilisation; Beschäftigte = Employees

average. **2** Capacity utilisation as a percentage of the standard level of full capacity utilisation, quarterly figures (source of the unadjusted figures: Ifo Institute).

4 External sector

General notes to the charts, see IV. 1.

Auftragseingang in der Industrie aus dem Ausland, Volumen = Orders received by industry from abroad, volume; Ausfuhr,

1 Two-month averages, smoothed with a three-period moving average. Owing to the trend extrapolation required, trend and deviations from trend in the specially marked area at the end

Volumen = Exports, volume; Einfuhr, Volumen = Imports, volume

of the series are subject to uncertainty. **2** Volumes valued at 2010 unit values. **3** Exports from September to November 2006 positively influenced by late data collection.

Explanatory notes

Seasonal adjustment

The Deutsche Bundesbank's purpose in seasonally adjusting time series is to filter out the usual seasonal fluctuations within the movements of the time series under review. "Usual seasonal fluctuations" means those movements which recur with similar intensity in the same season each year and which, on the basis of past movements of the time series in question, can, under normal circumstances, be expected to recur. Thus, fluctuations due to exceptionally strong or weak seasonal influences (for example, extreme weather conditions or atypical holiday constellations) will continue to be visible in the seasonally adjusted series to the extent that they exceed, or fall short of, the normal seasonal average. In general, other random disruptions and unusual movements that are readily understandable in economic terms (for example, the consequences of economic policy, large-scale orders or strikes) are also not eliminated.

Seasonal adjustment also includes the elimination of working-day variations insofar as influences deriving from differences in the number of working days or the dates of particular days (eg public holidays, weekday on the last day of the month in the case of stock series) can be demonstrated and quantified.

Seasonal adjustment is based on the Census X-12-ARIMA method, version 0.2.8.

In general, the breakdown of the time series is based on the multiplicative model. Series adjusted by means of the additive method are marked (A).

Discrepancies between the aggregated series and their components are due to the fact that some of the seasonally adjusted aggregates are estimated directly and not derived from seasonally adjusted components. To show the cyclical trend more clearly, the charts give, as a rule, the seasonally adjusted monthly figures as well as moving averages derived from them; the number of values included in the calculation is given in brackets beside the respective curve.

For details of the Census method as well as on seasonal and calendar adjustment please refer to:

Julius Shiskin, Allan Young and John Musgrave, *The X-11 Variant of the Census Method II, Seasonal Adjustment Program*, Technical Paper No 15, US Department of Commerce, Bureau of the Census, US Government Printing Office, Washington DC, 1967.

Deutsche Bundesbank, *Seasonal adjustment by the Census Method*, Monthly Report, March 1970, pages 37-41.

Deutsche Bundesbank, *Seasonal adjustment as a tool for analysing economic activity*, Monthly Report, October 1987, pages 30-39.

Deutsche Bundesbank, *Data, adjusted for seasonal and working-day variations, on the expenditure components of GNP*, Monthly Report, April 1991, pages 35-40.

Deutsche Bundesbank, *Results of the national accounts for Germany as a whole*, Monthly Report, October 1995, pages 45-57.

David F Findley, Brian C Monsell, William R Bell, Mark C Otto and Bor-Chung Chen, *New Capabilities and Methods of the X-12-ARIMA Seasonal Adjustment Program*, in: *Journal of Business & Economic Statistics*, Vol 16, April 1998, pages 127-177.

Deutsche Bundesbank, *The changeover from the seasonal adjustment method Census X-11 to Census X-12-ARIMA*, Monthly Report, September 1999, pages 39-50.

Robert Kirchner, *Auswirkungen des neuen Saisonbereinigungsverfahrens Census X-12-ARIMA auf die aktuelle Wirtschaftsanalyse in Deutschland*, Discussion Paper 7/99, Economic Research Group of the Deutsche Bundesbank, December 1999 (available in German only).

Bureau of the Census, *X-12-ARIMA Reference Manual, Version 0.2.8.*, Washington DC, 17 January 2001.

Deutsche Bundesbank, *Calendar effects on economic activity*, Monthly Report, December 2012, pages 51-60.

Classifications

Directive ECB/2001/13 and the Deutsche Bundesbank's "Special Statistical Publication 1: Banking statistics guidelines and customer classification" form the basis for the harmonised balance sheet data from monetary financial institutions (MFIs) in Tables I 1 to I 4.

The data in the national accounts (Tables II 1 to II 7) are based on the European System of Accounts (ESA 2010).

The classification of further economic indicators (Tables II 8, II 10 to II 24) is based on the Classification of Economic Activities, 2008 edition (WZ 2008). This is the national implementation and breakdown of the European classification NACE Rev 2 which contains the aggregated sections down to the disaggregated level for the classes (four-digit codes) (Regulation (EC) No 1893/2006). The main industrial groupings are defined in Regulation (EC) No 656/2007. The item "industry" has been added and is defined as an aggregate of producers of intermediate, capital and consumer goods. Energy and industry have been merged to form the item "Mining and quarrying, manufacturing and electricity, gas, steam and air conditioning supply" (WZ 2008 sections B, C and D). The production sector also includes the areas "Water supply; sewerage, waste management and remediation activities" as well as "Construction" (WZ 2008 sections E and F). However, section E and the item 41.1 of section F are not included in the production index for the production sector. The statistics for industrial new orders include data for the following sections of WZ 2008: 13, 14, 17, 20, 21 and 24 to 30. These economic activities account for just about 75% of industrial sales from 2010. Statistics regarding building permits granted for structural engineering work (Table II 20) are regulated by the Act on construction statistics (Hochbaustatistikgesetz). The national term "main construction industry" (Table II 9, II 21 to II 23) includes WZ 2008 items 41.2, 42, 43.1 and 43.9. The results for this area are listed by building type and contracting party.

An overview of the definitions used in the labour market statistics (Table II 9) can be found in the glossary for statistical reporting at the back of the Federal Employment Agency's monthly publication "Amtliche Nachrichten der Bundesagentur für Arbeit". All persons who have reached the age of 15 but have not yet reached the age of 65 and who are without employment or only with short-time employment (less than 15 hours per week) and seeking an employment of at least 15 hours per week subject to compulsory insurance are

counted as unemployed. They must be registered as unemployed at an employment agency or at a basic allowance institution and be available for employment services and not be unfit for work owing to sickness.

The balance of payments statistics are based on the sixth edition of the IMF's Balance of Payments Manual (BPM6) (see Deutsche Bundesbank, Changes in the Methodology and Classifications of the Balance of Payments and the International Investment Position, June 2014, pp 57 - 68). Up to December 2008, the categorisation of groups of goods in Tables III 4 and III 6 follows the Product Classification for Production Statistics, 2002 edition (Güterverzeichnis für Produktionsstatistiken, GP 2002). Since the changeover in foreign trade statistics, the categorisation of groups of goods has been based on the Product Classification for Production Statistics, 2009 edition (GP 2009). The allocation of groups of goods from GP 2002 to main industrial groupings is carried out pursuant to Regulation (EC) No 586/2001. For GP 2009, this classification is based on Regulation (EC) No 656/2007.

Data in the national accounts at previous-year prices and contributions to growth

Chain-linked Laspeyres indices (annual overlap) are at the centre of the report on the quarterly data at previous-year prices. This method evaluates the quarterly volume data of any given year at the average prices of the previous year and expresses them in terms of the quarterly average of the nominal values of the previous year. This ratio is then chain-linked with the successively chain-linked annual average ratios. The resulting time series for the volumes may contain statistically-related breaks from the fourth quarter of one year to the first quarter of the following year. The smaller the relative prices change from year to year and the less the volume structure in the fourth quarter of the previous year deviates from that of the entire previous year, the smaller such breaks arising from the change of the price basis are. Within a year, however, the volume series do not experience any breaks. In addition, the method ensures that the annual average of the seasonally and calendar adjusted indices is equal to the average of the only calendar adjusted series and that the annual average of the only seasonally adjusted results is equal to the average of the unadjusted values (except for rounding differences).

Balancing items for which a change in the plus or minus sign is possible (eg changes in inventories and net exports) cannot be meaningfully expressed as chain-linked indices. Even so, in order to ascertain their importance for economic dynamics, mechanical contributions to growth are identified. For example, the mechanical contribution of net exports to growth is the difference between the actual rate of growth of GDP and that which one would obtain if, under otherwise equal conditions, both imports and exports had remained constant vis-à-vis the comparable period. Owing to the statistical break from the fourth quarter of one year to the first quarter of the following year, the sum of the contributions to growth of the components of GDP at previous-year prices for this period is not necessarily equal to the rate of change in real GDP. The additivity of the contributions to growth within one calendar year, however, is assured (except for rounding differences).

Adjustment for changes in the basis of consolidation and in the reporting sample in the consolidated financial statement statistics

In the quarterly consolidated financial statement statistics of non-financial groups of enterprises listed in Germany, not only absolute and percentage revenue and profitability ratios are made available, but also rates of change adjusted for changes in the basis of consolidation and in the reporting sample. The method used is similar to the annual overlap method applied in the national accounts. The quarterly revenue and profitability figures are calculated based on the basis of consolidation and on the reporting sample both being kept constant over the entire calendar year and are compared with the respective quarterly average of the previous year defined in the same way.

The information on the quantitative impact of changes in the basis of consolidation is taken from the annexes

of the consolidated financial statements. This cannot be used as a basis for constructing reliably collected multi-year adjusted time series. Rather, there are overlaps in the data from year to year for any two given bases of consolidation, which are chain-linked to form one statistical time series. Furthermore, financial statements are generally unavailable for the final quarter and these are therefore estimated by deducting the sum of the data for the first three quarters from the annual figures (additivity).

As searching the annexes to find the relevant information about changes in the basis of consolidation is a resource-intensive process, the figures are adjusted only for large groups. See also Deutsche Bundesbank, Statistical adjustment for changes in the basis of consolidation and in the reporting sample in the consolidated financial statement statistics, Monthly Report, July 2014, pages 56-57.

Deviations from trend

Charts IV. to IV.4 show, for selected indicators of business activity, the seasonally adjusted figures, a trend ascertained as a moving average over several years (as a rule six) and the percentage deviations of the seasonally adjusted figures from this trend. The trend is intended to even up short and medium-term fluctuations in the course of the seasonally adjusted series and to describe the longer-term basic trend. The trend values for the years at the end of the series, for which moving averages cannot be ascertained, are estimated by means of extrapolation of the trend over the past few years, and are therefore provisional. The method of presentation chosen is intended to reveal the dynamics and lag structures of major economic indicators.

Sources of unadjusted figures

The source of the unadjusted figures of the seasonally adjusted time series is the Deutsche Bundesbank, unless stated otherwise in the tables.

I. Monetäre Indikatoren

1. Deutscher Beitrag zur Geldmenge M3 und ihren Komponenten im Euro-Währungsgebiet

Zeit	saisonbereinigt						nachrichtlich: Geldmenge M3 in der Europäischen Währungsunion 1)3)
	Geldmenge M3 (ohne Bargeldumlauf) 1)	davon:				Marktfähige Finanz- instrumente 1)2)	
		Geldmenge M2 (ohne Bargeldumlauf)	Täglich fällige Einlagen	Einlagen mit vereinbarter Laufzeit bis zu 2 Jahren	Einlagen mit verein- barter Kündigungsfrist bis zu 3 Monaten		
Bestand in Mrd € 4)							
2015 3.Vj.	2 598,1	2 557,8	1 726,4	297,7	533,7	40,3	10 700,9
4.Vj.	2 646,5	2 604,9	1 766,2	303,7	535,0	41,6	10 837,1
2016 1.Vj.	2 697,9	2 655,9	1 809,8	308,7	537,3	42,0	10 999,2
2.Vj.	2 734,2	2 693,1	1 847,6	307,6	538,0	41,0	11 114,8
3.Vj. p)	2 768,7	2 726,7	1 873,2	315,3	538,2	42,0	11 237,4
2015 Sept.	2 598,1	2 557,8	1 726,4	297,7	533,7	40,3	10 700,9
Okt.	2 614,5	2 571,9	1 739,5	297,5	534,8	42,6	10 774,6
Nov.	2 644,2	2 599,4	1 758,7	304,5	536,2	44,8	10 848,4
Dez.	2 646,5	2 604,9	1 766,2	303,7	535,0	41,6	10 837,1
2016 Jan.	2 677,0	2 633,3	1 792,7	304,2	536,5	43,7	10 915,9
Febr.	2 690,3	2 645,5	1 806,8	301,4	537,2	44,8	10 960,9
März	2 697,9	2 655,9	1 809,8	308,7	537,3	42,0	10 999,2
April	2 707,0	2 664,6	1 818,7	308,0	537,8	42,4	11 023,8
Mai	2 721,3	2 679,7	1 835,9	306,1	537,7	41,6	11 072,2
Juni	2 734,2	2 693,1	1 847,6	307,6	538,0	41,0	11 114,8
Juli	2 760,4	2 713,0	1 864,6	309,7	538,8	47,4	11 177,6
Aug.	2 761,5	2 717,4	1 872,5	306,1	538,8	44,1	11 225,5
Sept. p)	2 768,7	2 726,7	1 873,2	315,3	538,2	42,0	11 237,4
Transaktionsbedingte Veränderung gegenüber Vorperiode in Mrd €							
2015 3.Vj.	43,4	34,2	40,0	- 7,3	1,6	9,2	120,7
4.Vj.	47,1	46,0	38,9	5,8	1,3	1,1	126,4
2016 1.Vj.	55,5	54,5	45,2	7,0	2,3	1,0	175,5
2.Vj.	35,0	36,3	37,2	- 1,6	0,6	- 1,2	109,2
3.Vj. p)	35,3	34,5	26,0	8,3	0,2	0,8	125,4
2015 Sept.	22,3	13,1	12,3	- 0,0	0,9	9,2	25,2
Okt.	15,5	13,3	12,5	- 0,3	1,1	2,2	68,8
Nov.	27,8	25,9	17,9	6,6	1,4	1,9	62,5
Dez.	3,9	6,8	8,5	- 0,5	- 1,2	- 3,0	- 4,9
2016 Jan.	30,9	28,7	26,7	0,5	1,5	2,2	80,6
Febr.	15,3	14,1	14,1	- 0,8	0,7	1,2	45,0
März	9,3	11,8	4,4	7,4	0,1	- 2,5	50,0
April	8,9	8,6	8,8	- 0,7	0,5	0,3	26,6
Mai	13,2	14,3	16,5	- 2,1	- 0,1	- 1,1	42,2
Juni	13,0	13,4	11,9	1,3	0,2	- 0,5	40,5
Juli	27,0	20,6	17,1	2,6	0,8	6,4	62,8
Aug.	1,0	4,5	8,0	- 3,5	0,0	- 3,4	48,2
Sept. p)	7,3	9,5	0,9	9,2	- 0,6	- 2,2	14,5
Transaktionsbedingte Veränderung gegenüber Vorperiode in % 5)							
2015 3.Vj.	1,7	1,4	2,4	- 2,4	0,3	29,4	1,1
4.Vj.	1,8	1,8	2,3	1,9	0,2	2,9	1,2
2016 1.Vj.	2,1	2,1	2,6	2,3	0,4	2,4	1,6
2.Vj.	1,3	1,4	2,1	- 0,5	0,1	- 2,9	1,0
3.Vj. p)	1,3	1,3	1,4	2,7	0,0	1,9	1,1
2015 Sept.	0,9	0,5	0,7	- 0,0	0,2	29,7	0,2
Okt.	0,6	0,5	0,7	- 0,1	0,2	5,5	0,6
Nov.	1,1	1,0	1,0	2,2	0,3	4,4	0,6
Dez.	0,1	0,3	0,5	- 0,2	- 0,2	- 6,6	- 0,0
2016 Jan.	1,2	1,1	1,5	0,2	0,3	5,3	0,7
Febr.	0,6	0,5	0,8	- 0,3	0,1	2,9	0,4
März	0,3	0,4	0,2	2,4	0,0	- 5,5	0,5
April	0,3	0,3	0,5	- 0,2	0,1	0,8	0,2
Mai	0,5	0,5	0,9	- 0,7	- 0,0	- 2,5	0,4
Juni	0,5	0,5	0,6	0,4	0,0	- 1,1	0,4
Juli	1,0	0,8	0,9	0,9	0,1	15,6	0,6
Aug.	0,0	0,2	0,4	- 1,1	0,0	- 7,3	0,4
Sept. p)	0,3	0,3	0,0	3,0	- 0,1	- 5,0	0,1

Quelle der Ursprungswerte der Veränderungen: Europäische Zentralbank; vorläufig.
1 Ohne Repogeschäfte mit zentralen Kontrahenten. 2 Repogeschäfte sowie die von Ansässigen im Euro-Währungsgebiet gehaltenen Geldmarktfondsanteile, Geldmarktpapiere und Schuldverschreibungen mit einer Laufzeit bis zu 2 Jahren; Saisonbereinigung mit erheblicher Unsicherheit behaftet. 3 Quelle: Europäische Zentral-

bank. Revision der Daten aufgrund neuer Informationen möglich. 4 Stand am Quartals- bzw. Monatsende. 5 Angaben berechnet auf Grundlage von Indizes mit fünf Nachkommastellen (abrufbar unter http://www.bundesbank.de/Navigation/DE/Statistiken/Zeitreihen_Datenbanken/Makrooekonomische_Zeitreihen/its_list_node.html?listid=www_s311_b4_mi_komponenten).

I. Monetäre Indikatoren

1. Deutscher Beitrag zur Geldmenge M3 und ihren Komponenten im Euro-Währungsgebiet

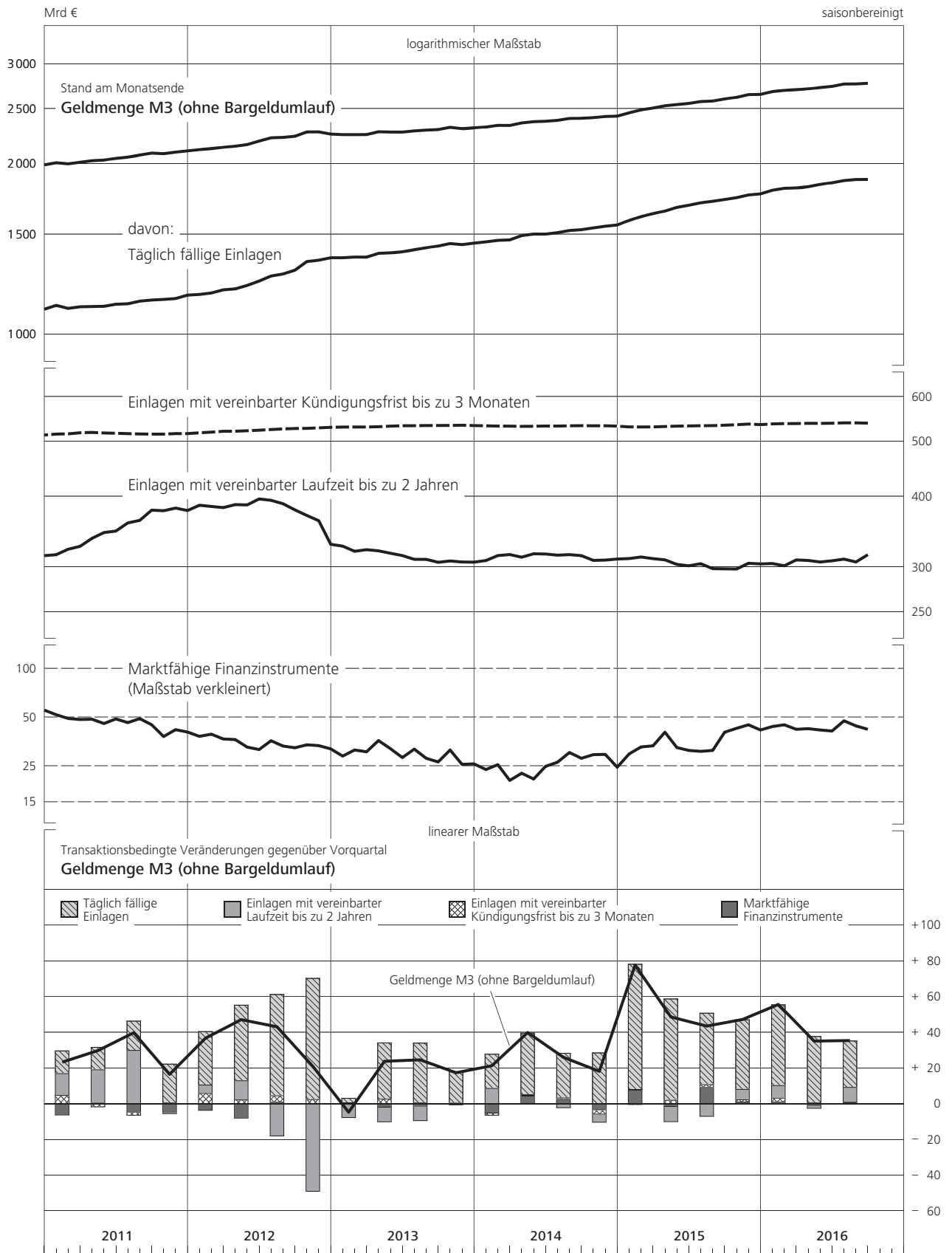

I. Monetäre Indikatoren

2. Deutscher Beitrag zu wichtigen Gegenposten der Geldmenge M3 im Euro-Währungsgebiet

saisonbereinigt

Zeit	davon:			Geldkapitalbildung insgesamt	darunter:		
	Kredite insgesamt ¹⁾ (R)	Kredite an Unternehmen und Privatpersonen ¹⁾²⁾ (R)	Kredite an öffentliche Haushalte		Einlagen mit vereinbarter Laufzeit von mehr als 2 Jahren ³⁾	Einlagen mit vereinbarter Kündigungsfrist von mehr als 3 Monaten	Schuldverschreibungen mit einer Laufzeit von mehr als 2 Jahren
Bestand in Mrd € ⁴⁾							
2015 3. Vj.	3 827,4	2 998,0	829,4	1 835,1	698,8	66,2	517,5
4. Vj.	3 852,3	3 008,3	843,9	1 800,2	683,3	62,3	500,8
2016 1. Vj.	3 885,6	3 013,7	871,9	1 793,5	679,0	58,5	485,6
2. Vj.	3 946,9	3 044,0	902,9	1 808,2	675,3	56,1	486,9
3. Vj. ^{p)}	4 004,8	3 076,7	928,1	1 795,7	671,5	53,8	477,8
2015 Sept.	3 827,4	2 998,0	829,4	1 835,1	698,8	66,2	517,5
Okt.	3 830,6	3 000,1	830,4	1 833,5	691,4	64,6	519,3
Nov.	3 851,5	3 012,6	838,9	1 829,0	687,3	63,3	523,9
Dez.	3 852,3	3 008,3	843,9	1 800,2	683,3	62,3	500,8
2016 Jan.	3 859,0	3 006,5	852,5	1 804,3	681,0	60,9	500,4
Febr.	3 878,5	3 017,2	861,3	1 806,3	679,2	59,6	491,5
März	3 885,6	3 013,7	871,9	1 793,5	679,0	58,5	485,6
April	3 888,4	3 010,0	878,4	1 794,8	676,3	57,5	484,7
Mai	3 933,4	3 040,0	893,4	1 801,7	677,0	56,8	494,9
Juni	3 946,9	3 044,0	902,9	1 808,2	675,3	56,1	486,9
Juli	3 972,3	3 059,8	912,5	1 804,3	675,2	55,3	480,8
Aug.	3 983,4	3 066,2	917,3	1 799,6	673,0	54,5	484,3
Sept. ^{p)}	4 004,8	3 076,7	928,1	1 795,7	671,5	53,8	477,8
Transaktionsbedingte Veränderung gegenüber Vorperiode in Mrd €							
2015 3. Vj.	53,4	35,6	17,8	- 3,7	14,1	- 4,4	- 11,2
4. Vj.	21,2	10,1	11,1	- 42,1	- 15,7	- 3,9	- 22,5
2016 1. Vj.	35,3	14,2	21,1	- 14,7	- 3,8	- 3,8	- 3,8
2. Vj.	55,6	34,8	20,8	- 8,2	- 3,9	- 2,4	- 3,0
3. Vj. ^{p)}	53,0	36,7	16,3	- 19,1	- 4,2	- 2,3	- 6,1
2015 Sept.	10,1	3,3	6,8	- 10,9	- 2,6	- 1,4	- 6,9
Okt.	- 1,2	0,2	- 1,3	- 11,6	- 7,5	- 1,5	- 2,0
Nov.	16,5	9,9	6,7	- 12,5	- 4,2	- 1,3	- 4,1
Dez.	5,9	0,1	5,8	- 18,0	- 4,0	- 1,0	- 16,5
2016 Jan.	7,6	1,9	5,7	- 3,1	- 2,1	- 1,4	1,8
Febr.	18,8	12,9	6,0	- 12,6	- 1,4	- 1,2	- 8,9
März	8,8	- 0,6	9,4	1,0	- 0,3	- 1,1	3,4
April	3,5	- 1,4	4,9	- 4,7	- 2,6	- 0,9	- 1,5
Mai	42,2	31,0	11,2	6,4	0,6	- 0,7	5,6
Juni	9,9	5,2	4,7	- 9,9	- 1,8	- 0,7	- 7,1
Juli	23,0	17,8	5,2	- 9,3	- 0,6	- 0,8	- 4,8
Aug.	10,8	6,8	4,0	0,3	- 2,2	- 0,8	4,2
Sept. ^{p)}	19,2	12,2	7,1	- 10,0	- 1,4	- 0,7	- 5,5
Transaktionsbedingte Veränderung gegenüber Vorperiode in % ⁵⁾							
2015 3. Vj.	1,4	1,2	2,2	- 0,2	2,0	- 6,2	- 2,1
4. Vj.	0,6	0,3	1,3	- 2,3	- 2,2	- 5,8	- 4,3
2016 1. Vj.	0,9	0,5	2,5	- 0,8	- 0,6	- 6,1	- 0,8
2. Vj.	1,4	1,2	2,4	- 0,5	- 0,6	- 4,0	- 0,6
3. Vj. ^{p)}	1,3	1,2	1,8	- 1,1	- 0,6	- 4,1	- 1,3
2015 Sept.	0,3	0,1	0,8	- 0,6	- 0,4	- 2,1	- 1,3
Okt.	- 0,0	0,0	- 0,2	- 0,6	- 1,1	- 2,3	- 0,4
Nov.	0,4	0,3	0,8	- 0,7	- 0,6	- 2,1	- 0,8
Dez.	0,2	0,0	0,7	- 1,0	- 0,6	- 1,6	- 3,1
2016 Jan.	0,2	0,1	0,7	- 0,2	- 0,3	- 2,3	0,4
Febr.	0,5	0,4	0,7	- 0,7	- 0,2	- 2,0	- 1,8
März	0,2	- 0,0	1,1	0,1	- 0,0	- 1,8	0,7
April	0,1	- 0,0	0,6	- 0,3	- 0,4	- 1,6	- 0,3
Mai	1,1	1,0	1,3	0,4	0,1	- 1,3	1,2
Juni	0,3	0,2	0,5	- 0,6	- 0,3	- 1,2	- 1,4
Juli	0,6	0,6	0,6	- 0,5	- 0,1	- 1,5	- 1,0
Aug.	0,3	0,2	0,4	0,0	- 0,3	- 1,4	0,9
Sept. ^{p)}	0,5	0,4	0,8	- 0,6	- 0,2	- 1,3	- 1,1

Quelle der Ursprungswerte der Veränderungen: Europäische Zentralbank; vorläufig.
¹ Ohne Reverse-Repogeschäfte mit zentralen Kontrahenten. ² Sowie private Organisationen ohne Erwerbszweck. ³ Einschl. Bauspareinlagen. ⁴ Stand am Quartals- bzw. Monatsende. ⁵ Angaben berechnet auf Grundlage von Indizes mit fünf

Nachkommastellen (abrufbar unter http://www.bundesbank.de/Navigation/DE/Statistiken/Zeitreihen_Datenbanken/Makrooekonomische_Zeitreihen/its_list_node.html?listid=www_s311_b4_mi_gegenposten).

I. Monetäre Indikatoren

2. Deutscher Beitrag zu wichtigen Gegenposten der Geldmenge M3 im Euro-Währungsgebiet

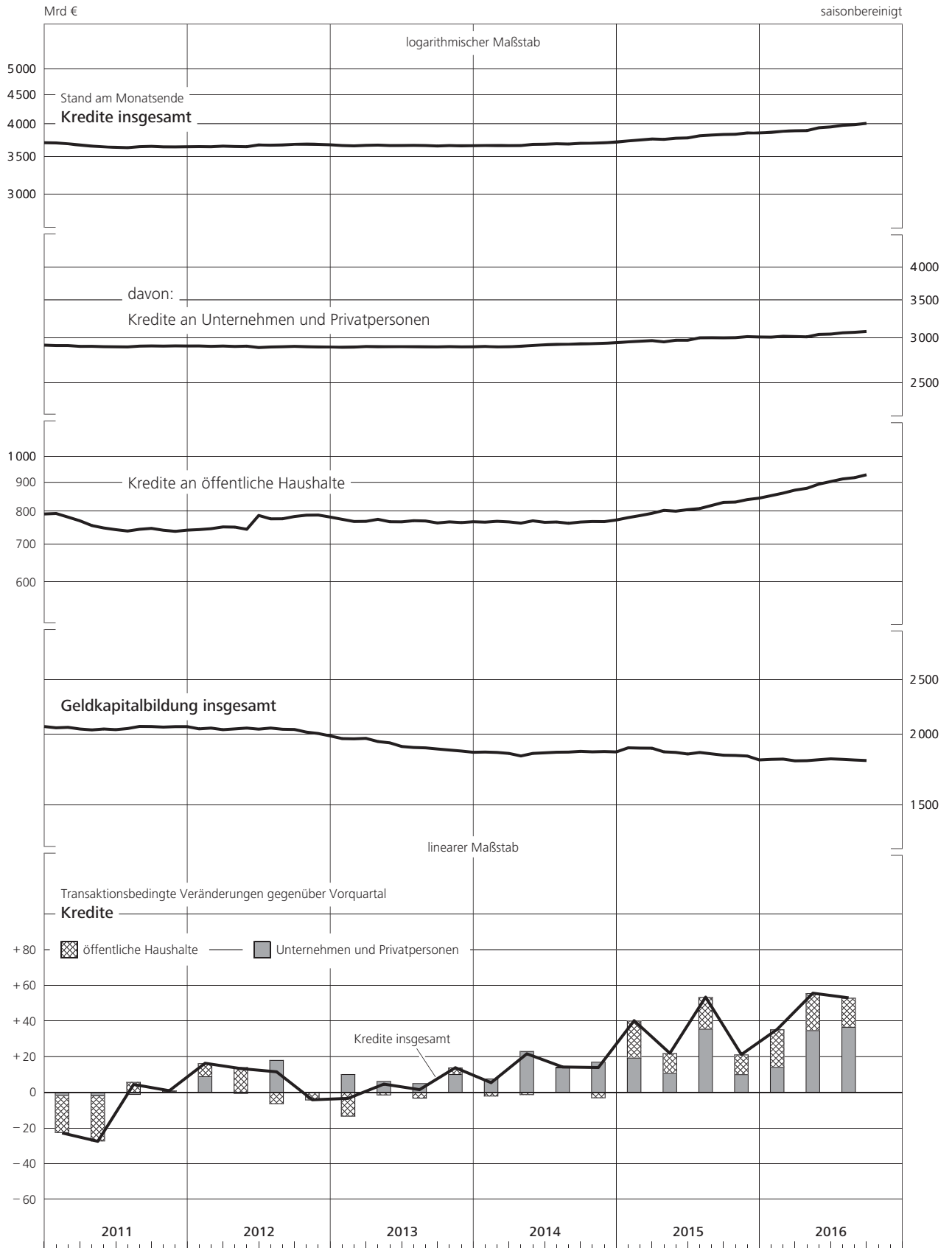

I. Monetäre Indikatoren

3. Buchkredite von Monetären Finanzinstituten (ohne Deutsche Bundesbank) in Deutschland an den inländischen privaten Sektor

Zeit	saisonbereinigt													
	davon:													
	Insgesamt 1) (R)	davon:			Nichtfinanzielle Kapitalgesellschaften		davon nach Laufzeit:			Private Haushalte 2)		davon nach Verwendungszweck:		
Finanzielle Unternehmen 1) (R)		Versicherungs- gesellschaften und Pensions- kassen (R)	Sonstige Finanz- inter- mediäre 1)	zu- sammen	nachrichtlich: bereinigt um Verkäufe und Verbriefungen 3)	bis zu 1 Jahr	1 Jahr bis zu 5 Jahre	mehr als 5 Jahre	zu- sammen	nachrichtlich: bereinigt um Verkäufe und Verbriefungen 3)	Konsu- menten- kredite	Wohnungs- bau- kredite	Sonstige Kredite	
Bestand in Mrd € 4)														
2015 3.Vj.	2 424,6	120,5	3,6	116,9	795,7	796,5	130,5	106,4	558,8	1 508,4	1 512,1	175,2	1 068,8	264,4
4.Vj.	2 440,3	120,5	2,8	117,7	800,6	801,5	128,9	108,7	563,0	1 519,1	1 522,9	176,5	1 078,4	264,3
2016 1.Vj.	2 458,9	121,5	2,1	119,4	807,1	808,0	133,2	109,0	564,9	1 530,4	1 533,9	178,2	1 087,9	264,3
2.Vj.	2 472,4	123,8	2,5	121,3	806,4	807,3	128,8	110,0	567,7	1 542,2	1 545,3	179,8	1 098,7	263,6
3.Vj. p)	2 495,6	127,9	3,3	124,6	814,1	814,9	128,2	110,6	575,3	1 553,6	1 556,5	182,0	1 108,9	262,6
2015 Sept.	2 424,6	120,5	3,6	116,9	795,7	796,5	130,5	106,4	558,8	1 508,4	1 512,1	175,2	1 068,8	264,4
Okt.	2 431,4	121,6	3,7	117,8	797,6	798,5	129,8	107,1	560,7	1 512,2	1 515,8	175,5	1 072,0	264,7
Nov.	2 439,6	123,7	4,1	119,5	800,7	801,6	127,6	108,2	564,9	1 515,2	1 519,1	176,6	1 074,4	264,3
Dez.	2 440,3	120,5	2,8	117,7	800,6	801,5	128,9	108,7	563,0	1 519,1	1 522,9	176,5	1 078,4	264,3
2016 Jan.	2 446,1	119,0	2,6	116,4	804,0	804,9	130,8	109,2	564,0	1 523,0	1 526,7	176,5	1 081,6	265,0
Febr.	2 454,1	121,2	3,1	118,1	806,0	806,9	132,0	109,5	564,6	1 526,9	1 530,5	177,9	1 084,1	264,9
März	2 458,9	121,5	2,1	119,4	807,1	808,0	133,2	109,0	564,9	1 530,4	1 533,9	178,2	1 087,9	264,3
April	2 469,6	125,1	3,8	121,3	809,9	810,8	133,3	109,8	566,8	1 534,7	1 538,1	177,9	1 092,4	264,4
Mai	2 477,5	128,1	2,5	125,5	811,6	812,5	133,6	108,9	569,1	1 537,8	1 541,0	179,5	1 094,4	263,9
Juni	2 472,4	123,8	2,5	121,3	806,4	807,3	128,8	110,0	567,7	1 542,2	1 545,3	179,8	1 098,7	263,6
Juli	2 481,6	126,8	2,6	124,2	808,6	809,4	130,1	109,4	569,1	1 546,2	1 549,2	180,0	1 102,4	263,8
Aug.	2 486,7	127,3	2,9	124,4	810,1	810,9	127,3	110,1	572,7	1 549,3	1 552,2	181,4	1 105,0	262,8
Sept. p)	2 495,6	127,9	3,3	124,6	814,1	814,9	128,2	110,6	575,3	1 553,6	1 556,5	182,0	1 108,9	262,6
Transaktionsbedingte Veränderung gegenüber Vorperiode in Mrd €														
2015 3.Vj.	14,1	- 0,2	- 0,4	0,1	2,8	2,0	0,5	- 0,6	2,9	11,5	11,8	1,3	10,2	0,1
4.Vj.	15,5	0,1	- 0,6	0,6	4,5	2,1	0,8	1,5	2,2	10,9	10,8	2,0	9,4	- 0,5
2016 1.Vj.	22,6	1,3	- 0,7	2,0	9,6	8,2	5,3	0,8	3,5	11,7	11,2	2,1	9,6	0,0
2.Vj.	17,0	3,4	0,4	3,0	1,7	0,3	- 3,0	1,4	3,3	11,8	11,3	1,9	10,8	- 0,8
3.Vj. p)	25,1	4,0	0,8	3,2	9,7	8,1	- 0,2	1,8	8,1	11,4	11,0	2,2	10,2	- 1,0
2015 Sept.	4,7	- 0,4	0,2	- 0,6	1,5	0,8	0,2	0,5	0,8	3,7	3,6	0,4	3,6	- 0,3
Okt.	6,8	1,1	0,1	1,0	2,0	1,4	- 0,6	0,7	1,9	3,7	3,5	0,4	3,2	0,0
Nov.	6,5	1,6	0,4	1,2	1,6	0,6	- 0,2	0,2	1,5	3,3	3,6	1,4	2,3	- 0,4
Dez.	2,2	- 2,6	- 1,1	- 1,6	0,9	0,1	1,5	0,7	- 1,3	3,9	3,7	0,2	3,9	- 0,2
2016 Jan.	7,1	- 1,3	- 0,2	- 1,1	4,2	3,4	2,1	0,1	1,9	4,2	4,0	0,2	3,2	0,7
Febr.	8,7	2,2	0,5	1,7	2,7	2,2	1,5	1,0	0,3	3,8	3,6	1,4	2,5	- 0,1
März	6,8	0,4	- 1,0	1,4	2,7	2,5	1,7	- 0,3	1,3	3,7	3,5	0,5	3,9	- 0,6
April	12,0	3,6	1,7	1,9	4,1	3,4	0,6	1,0	2,5	4,3	4,1	- 0,2	4,6	- 0,1
Mai	8,7	4,1	- 1,3	5,3	1,6	- 0,0	0,3	- 0,7	2,0	3,1	2,9	1,6	1,9	- 0,5
Juni	- 3,7	- 4,2	- 0,1	- 4,2	- 4,0	- 3,0	- 3,9	1,1	- 1,2	4,5	4,3	0,4	4,3	- 0,2
Juli	10,5	3,0	0,1	2,9	3,6	2,9	1,4	0,5	1,6	3,9	3,8	0,0	3,7	0,2
Aug.	5,4	0,5	0,3	0,2	1,7	1,4	- 2,7	0,7	3,7	3,1	3,0	1,5	2,6	- 1,0
Sept. p)	9,3	0,6	0,4	0,2	4,3	3,8	1,0	0,6	2,7	4,4	4,3	0,7	3,9	- 0,2
Transaktionsbedingte Veränderung gegenüber Vorperiode in % 5)														
2015 3.Vj.	0,6	- 0,2	- 9,0	0,1	0,4	0,3	0,4	- 0,6	0,5	0,8	0,8	0,7	1,0	0,0
4.Vj.	0,6	0,1	- 15,4	0,5	0,6	0,3	0,6	1,4	0,4	0,7	0,7	1,2	0,9	- 0,2
2016 1.Vj.	0,9	1,1	- 25,1	1,7	1,2	1,0	4,1	0,8	0,6	0,8	0,7	1,2	0,9	0,0
2.Vj.	0,7	2,8	16,5	2,5	0,2	0,0	- 2,2	1,3	0,6	0,8	0,7	1,1	1,0	- 0,3
3.Vj. p)	1,0	3,3	32,0	2,7	1,2	1,0	- 0,2	1,7	1,4	0,7	0,7	1,2	0,9	- 0,4
2015 Sept.	0,2	- 0,4	5,9	- 0,5	0,2	0,1	0,2	0,5	0,1	0,2	0,2	0,2	0,3	- 0,1
Okt.	0,3	0,9	3,2	0,9	0,2	0,2	- 0,5	0,6	0,3	0,2	0,2	0,2	0,3	0,0
Nov.	0,3	1,3	9,8	1,0	0,2	0,1	- 0,1	0,2	0,3	0,2	0,2	0,8	0,2	- 0,1
Dez.	0,1	- 2,1	- 25,4	- 1,3	0,1	0,0	1,2	0,6	- 0,2	0,3	0,2	0,1	0,4	- 0,1
2016 Jan.	0,3	- 1,1	- 7,0	- 0,9	0,5	0,4	1,7	0,1	0,3	0,3	0,3	0,1	0,3	0,3
Febr.	0,4	1,8	17,5	1,5	0,3	0,3	1,1	0,9	0,1	0,2	0,2	0,8	0,2	- 0,0
März	0,3	0,3	- 31,5	1,2	0,3	0,3	1,3	- 0,3	0,2	0,2	0,2	0,3	0,4	- 0,2
April	0,5	3,0	78,8	1,6	0,5	0,4	0,5	0,9	0,4	0,3	0,3	- 0,1	0,4	- 0,0
Mai	0,4	3,2	- 33,3	4,4	0,2	- 0,0	0,2	- 0,6	0,3	0,2	0,2	0,9	0,2	- 0,2
Juni	- 0,1	- 3,3	- 2,2	- 3,3	- 0,5	- 0,4	- 2,9	1,0	- 0,2	0,3	0,3	0,2	0,4	- 0,1
Juli	0,4	2,4	3,6	2,4	0,4	0,4	1,1	0,5	0,3	0,3	0,2	0,0	0,3	0,1
Aug.	0,2	0,4	12,1	0,2	0,2	0,2	- 2,1	0,6	0,7	0,2	0,2	0,8	0,2	- 0,4
Sept. p)	0,4	0,5	13,7	0,1	0,5	0,5	0,8	0,6	0,5	0,3	0,3	0,4	0,4	- 0,1

Quelle der Ursprungswerte der Veränderungen: Europäische Zentralbank; vorläufig.
1 Ohne Reverse-Repogeschäfte mit zentralen Kontrahenten. 2 Sowie private Organisationen ohne Erwerbzzweck. 3 Kredite zusätzlich bereinigt um Buchkredite, die im Rahmen von Verkäufen bzw. Verbriefungen aus der MFI-Bilanzstatistik ausgegliedert werden. 4 Stand am Quartals- bzw. Monatsende. 5 Angaben

berechnet auf Grundlage von Indizes mit fünf Nachkommastellen (abrufbar unter http://www.bundesbank.de/Navigation/DE/Statistiken/Zeitreihen_Datenbanken/Makrooekonomische_Zeitreihen/its_list_node.html?listid=www_s311_b4_mi_buchkredite).

I. Monetäre Indikatoren

3. Buchkredite von Monetären Finanzinstituten (ohne Deutsche Bundesbank) in Deutschland an den inländischen privaten Sektor

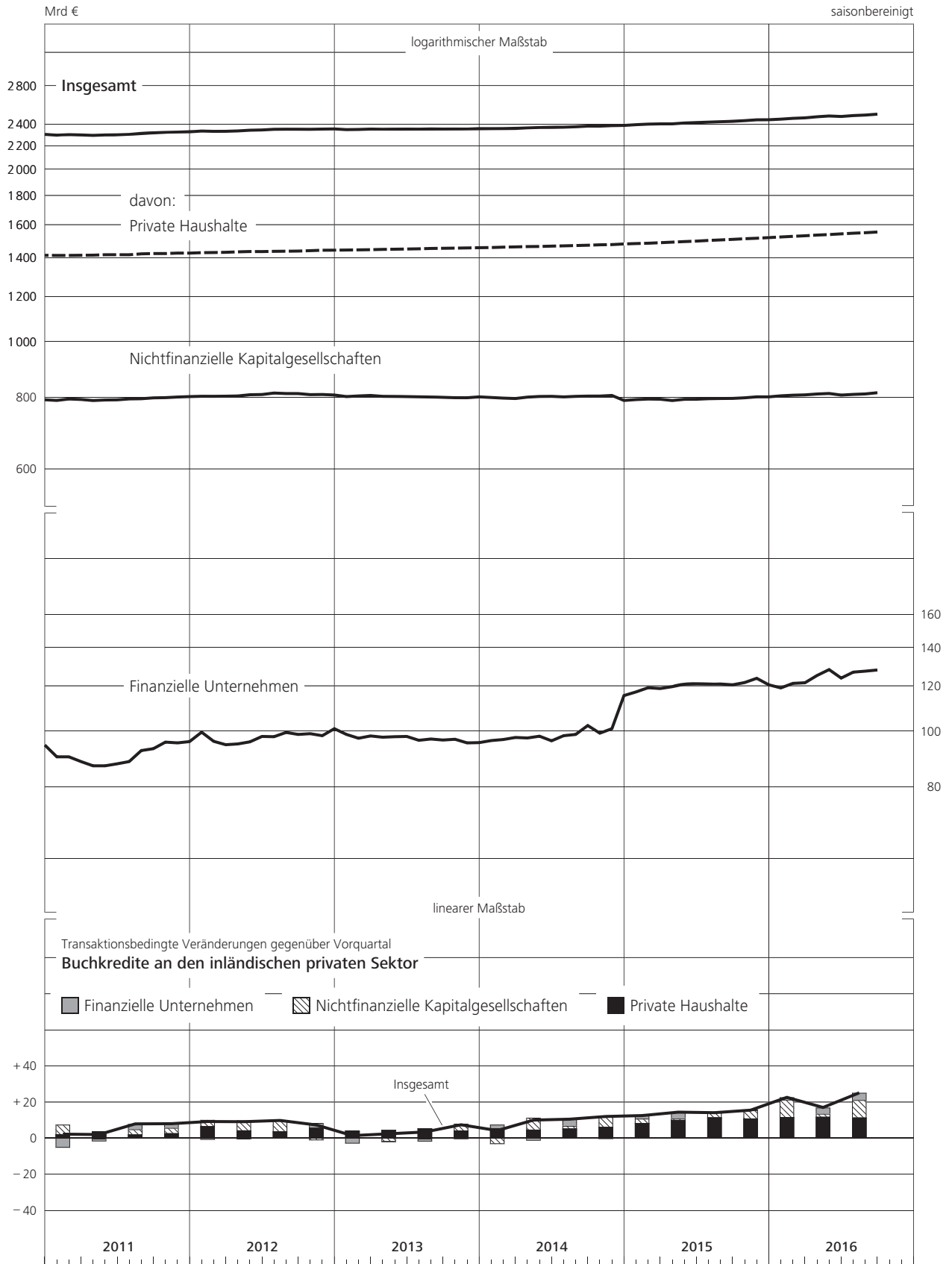

I. Monetäre Indikatoren

4. Einlagen bei Monetären Finanzinstituten (ohne Deutsche Bundesbank) in Deutschland von inländischen Nichtbanken

Zeit	davon:						saisonbereinigt				
	Insgesamt	täglich fällig	mit vereinbarter Laufzeit		mit vereinbarter Kündigungsfrist		darunter: kurzfristige Einlagen inländischer Sektoren 1)				
			bis zu 2 Jahre	mehr als 2 Jahre	bis zu 3 Monate	mehr als 3 Monate	Versicherungsgesellschaften und Pensionskassen	Sonstige Finanzintermediäre	Nichtfinanzielle Kapitalgesellschaften	Private Haushalte 2)	Öffentliche Haushalte 3)
Bestand in Mrd € 4)											
2015 3.Vj.	3 184,5	1 634,3	281,5	671,9	531,2	65,6	36,1	120,2	448,2	1 694,1	148,3
4.Vj.	3 202,4	1 661,3	290,5	656,8	532,3	61,5	38,2	119,0	460,4	1 711,3	155,1
2016 1.Vj.	3 233,6	1 697,1	290,5	653,6	534,5	57,9	38,9	119,9	476,2	1 731,1	156,1
2.Vj.	3 254,4	1 724,2	288,4	650,7	535,3	55,8	38,2	120,0	483,9	1 755,7	150,1
3.Vj. p)	3 282,9	1 750,6	296,2	646,8	535,8	53,4	39,5	113,3	489,0	1 784,8	156,1
2015 Sept.	3 184,5	1 634,3	281,5	671,9	531,2	65,6	36,1	120,2	448,2	1 694,1	148,3
Okt.	3 192,8	1 648,2	283,0	665,2	532,4	64,0	37,2	119,3	455,0	1 698,2	153,9
Nov.	3 199,6	1 649,4	290,6	663,5	533,4	62,6	37,8	120,1	460,5	1 704,2	154,9
Dez.	3 202,4	1 661,3	290,5	656,8	532,3	61,5	38,2	119,0	460,4	1 711,3	155,1
2016 Jan.	3 218,1	1 678,5	290,6	655,4	533,5	60,2	39,2	120,5	468,7	1 717,2	157,0
Febr.	3 221,8	1 690,3	285,5	653,0	534,0	59,0	39,3	123,3	469,7	1 724,2	153,2
März	3 233,6	1 697,1	290,5	653,6	534,5	57,9	38,9	119,9	476,2	1 731,1	156,1
April	3 244,9	1 709,1	292,1	651,7	534,9	57,0	38,3	117,6	481,7	1 742,6	155,9
Mai	3 252,1	1 718,8	290,2	651,8	534,9	56,4	37,9	120,8	481,9	1 748,5	154,8
Juni	3 254,4	1 724,2	288,4	650,7	535,3	55,8	38,2	120,0	483,9	1 755,7	150,1
Juli	3 269,4	1 736,2	292,0	650,2	536,2	54,9	39,9	116,7	484,1	1 768,2	155,5
Aug.	3 277,9	1 750,0	288,7	648,8	536,3	54,1	39,8	113,0	486,0	1 781,2	155,2
Sept. p)	3 282,9	1 750,6	296,2	646,8	535,8	53,4	39,5	113,3	489,0	1 784,8	156,1
Transaktionsbedingte Veränderung gegenüber Vorperiode in Mrd €											
2015 3.Vj.	39,3	32,7	- 3,6	12,9	1,8	- 4,4	- 0,4	- 0,7	3,2	21,5	7,2
4.Vj.	16,9	26,2	8,8	- 15,1	1,2	- 4,1	2,3	- 1,3	11,9	17,0	6,2
2016 1.Vj.	35,0	37,2	1,8	- 2,5	2,2	- 3,6	0,8	1,6	16,8	20,2	1,8
2.Vj.	20,3	26,6	- 2,1	- 2,9	0,8	- 2,1	- 0,7	- 0,1	7,7	24,5	- 6,1
3.Vj. p)	29,0	26,8	7,9	- 3,9	0,5	- 2,4	1,3	- 6,6	5,6	29,0	6,0
2015 Sept.	3,7	8,5	- 0,9	- 3,5	0,9	- 1,4	- 1,4	- 1,8	1,5	9,2	1,0
Okt.	7,6	13,3	1,4	- 6,7	1,2	- 1,6	1,4	- 1,1	6,5	3,9	5,2
Nov.	5,3	0,1	7,3	- 1,8	1,0	- 1,4	- 3,4	0,4	4,9	5,7	0,8
Dez.	4,0	12,8	0,1	- 6,7	- 1,0	- 1,1	4,4	- 0,7	0,5	7,4	0,3
2016 Jan.	16,1	17,4	0,1	- 1,3	1,2	- 1,3	0,9	1,5	8,5	5,9	1,8
Febr.	6,0	11,8	- 3,1	- 2,0	0,6	- 1,2	0,3	3,0	1,1	7,2	- 2,3
März	12,9	8,0	4,8	0,7	0,4	- 1,1	- 0,4	- 2,9	7,2	7,1	2,3
April	11,2	11,9	1,6	- 1,9	0,4	- 0,8	- 0,6	- 2,3	5,4	11,5	- 0,1
Mai	6,3	9,0	- 2,1	0,0	- 0,0	- 0,6	- 0,4	2,9	- 0,1	5,7	- 1,2
Juni	2,8	5,6	- 1,6	- 1,0	0,4	- 0,7	0,3	- 0,7	2,4	7,2	- 4,7
Juli	15,2	12,2	3,6	- 0,5	0,8	- 0,9	1,7	- 3,2	0,4	12,3	5,4
Aug.	8,6	13,9	- 3,2	- 1,4	0,2	- 0,8	- 0,1	- 3,7	2,0	13,0	- 0,5
Sept. p)	5,2	0,7	7,5	- 1,9	- 0,5	- 0,7	- 0,3	0,3	3,1	3,6	1,0
Transaktionsbedingte Veränderung gegenüber Vorperiode in % 5)											
2015 3.Vj.	1,2	2,0	- 1,2	1,9	0,3	- 6,3	- 1,0	- 0,5	0,7	1,3	5,1
4.Vj.	0,5	1,6	3,1	- 2,3	0,2	- 6,2	6,5	- 1,1	2,6	1,0	4,2
2016 1.Vj.	1,1	2,2	0,6	- 0,4	0,4	- 5,9	2,2	1,3	3,6	1,2	1,2
2.Vj.	0,6	1,6	- 0,7	- 0,4	0,1	- 3,6	- 1,9	- 0,1	1,6	1,4	- 3,9
3.Vj. p)	0,9	1,6	2,7	- 0,6	0,1	- 4,2	3,4	- 5,5	1,2	1,6	4,0
2015 Sept.	0,1	0,5	- 0,3	- 0,5	0,2	- 2,0	- 3,7	- 1,5	0,3	0,5	0,7
Okt.	0,2	0,8	0,5	- 1,0	0,2	- 2,4	3,8	- 0,9	1,4	0,2	3,5
Nov.	0,2	0,0	2,6	- 0,3	0,2	- 2,2	- 9,2	0,4	1,1	0,3	0,5
Dez.	0,1	0,8	0,0	- 1,0	- 0,2	- 1,8	13,0	- 0,6	0,1	0,4	0,2
2016 Jan.	0,5	1,0	0,0	- 0,2	0,2	- 2,2	2,4	1,3	1,9	0,3	1,2
Febr.	0,2	0,7	- 1,1	- 0,3	0,1	- 2,0	0,8	2,5	0,2	0,4	- 1,5
März	0,4	0,5	1,7	0,1	0,1	- 1,8	- 1,0	- 2,4	1,5	0,4	1,5
April	0,3	0,7	0,5	- 0,3	0,1	- 1,4	- 1,5	- 1,9	1,1	0,7	- 0,1
Mai	0,2	0,5	- 0,7	0,0	- 0,0	- 1,0	- 1,1	2,5	- 0,0	0,3	- 0,8
Juni	0,1	0,3	- 0,5	- 0,2	0,1	- 1,2	0,7	- 0,6	0,5	0,4	- 3,0
Juli	0,5	0,7	1,2	- 0,1	0,2	- 1,5	4,4	- 2,7	0,1	0,7	3,6
Aug.	0,3	0,8	- 1,1	- 0,2	0,0	- 1,5	- 0,3	- 3,2	0,4	0,7	- 0,3
Sept. p)	0,2	0,0	2,6	- 0,3	- 0,1	- 1,2	- 0,7	0,3	0,6	0,2	0,6

Quelle der Ursprungswerte der Veränderungen: Europäische Zentralbank; vorläufig.
1 Kurzfristige Einlagen umfassen täglich fällige Einlagen, Einlagen mit vereinbarter Laufzeit bis zu 2 Jahren und Einlagen mit vereinbarter Kündigungsfrist bis zu 3 Monaten. 2 Sowie private Organisationen ohne Erwerbszweck. 3 Ohne Bund.

4 Stand am Quartals- bzw. Monatsende. 5 Angaben berechnet auf Grundlage von Indizes mit fünf Nachkommastellen (abrufbar unter http://www.bundesbank.de/Navigation/DE/Statistiken/Zeitreihen_Datenbanken/Makroökonomische_Zeitreihen/its_list_node.html?listid=www_s311_b4_mi_einlagen).

I. Monetäre Indikatoren

4. Einlagen bei Monetären Finanzinstituten (ohne Deutsche Bundesbank) in Deutschland von inländischen Nichtbanken

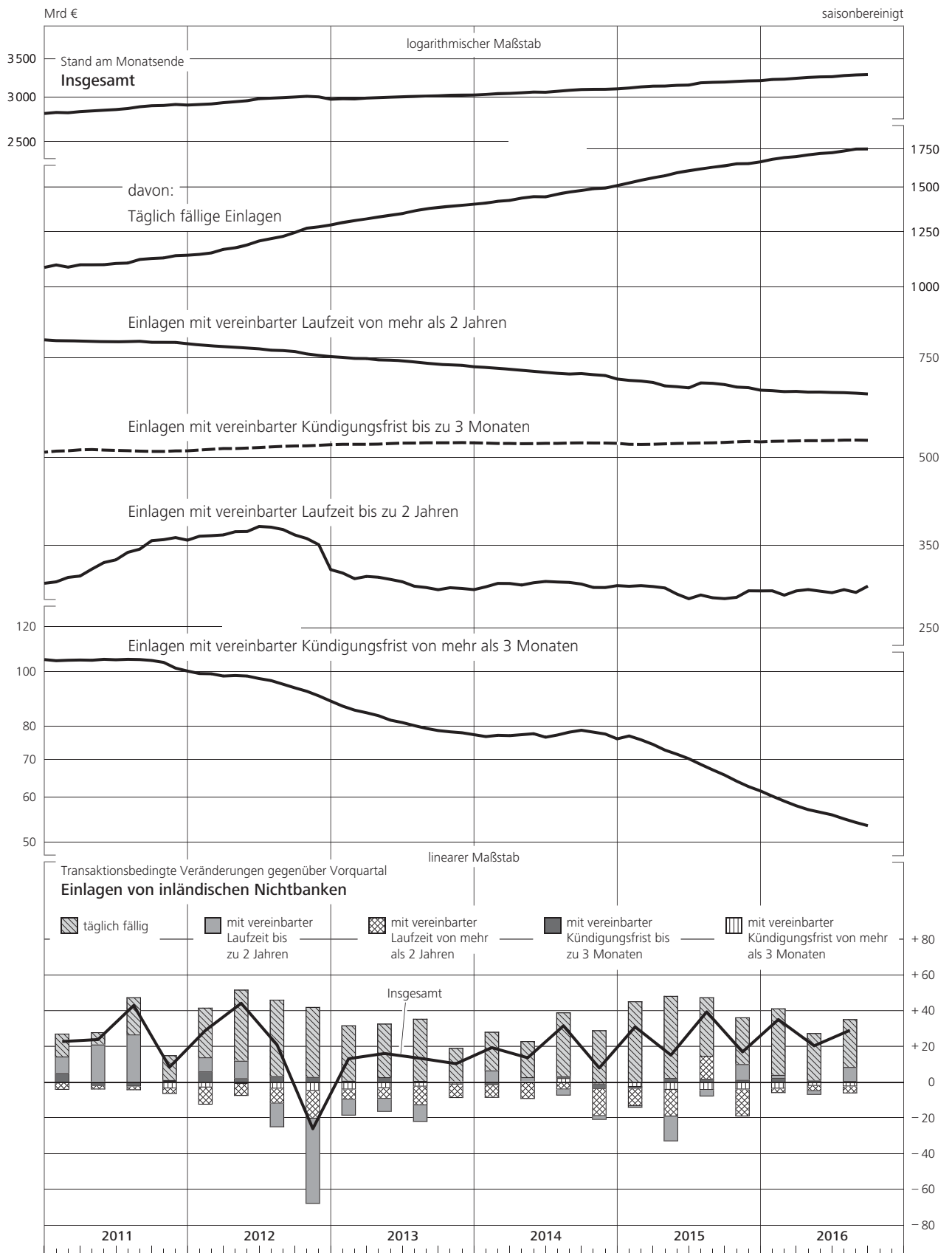

II. Konjunkturindikatoren

1. Bruttoinlandsprodukt und Bruttowertschöpfung ausgewählter Wirtschaftsbereiche

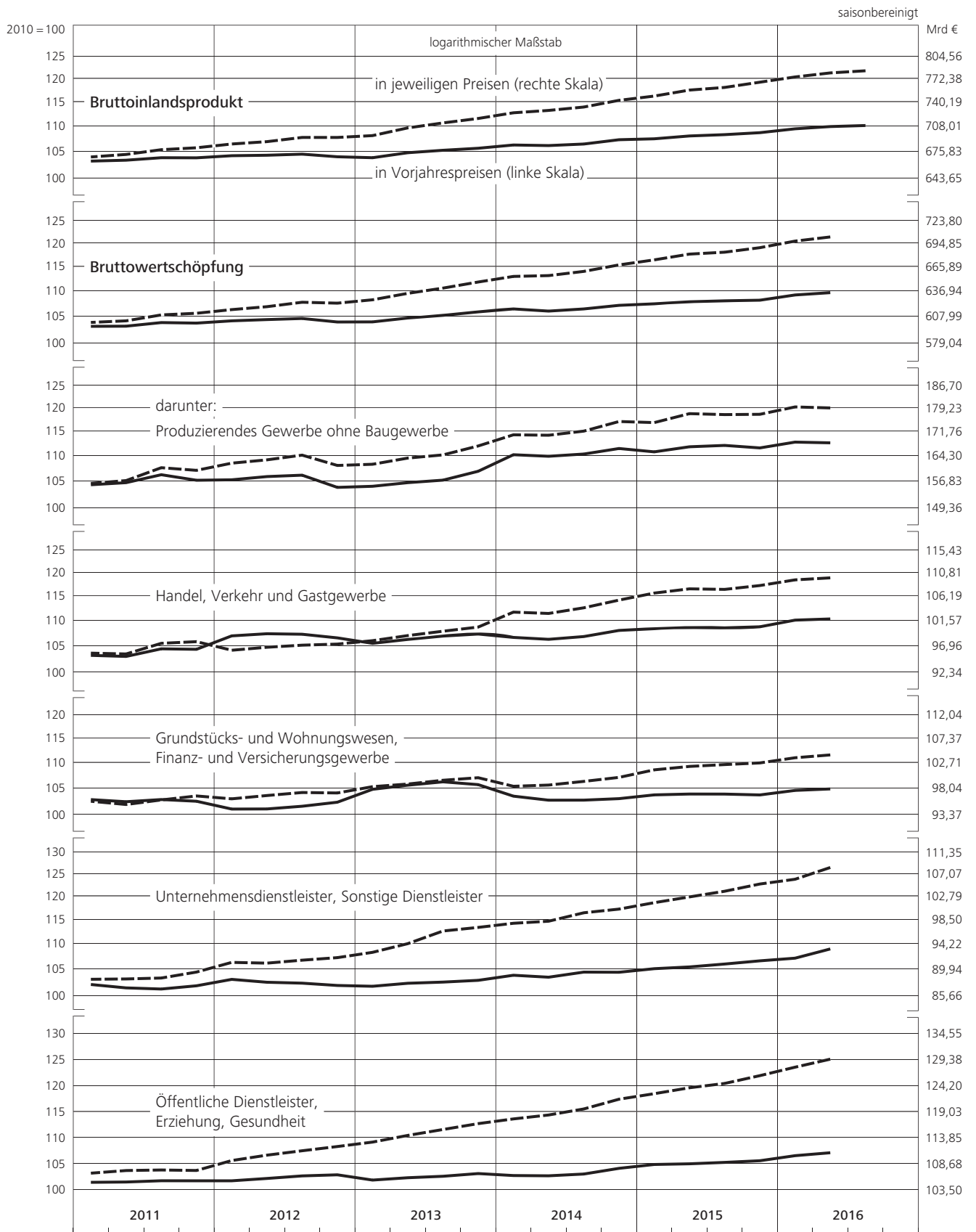

II. Konjunkturindikatoren

2. Verwendung des Bruttoinlandsprodukts in Vorjahrespreisen *)

Zeit	Bruttoinlandsprodukt										Außenbeitrag		Exporte 1)		Importe 1)			
	darunter:										Außenbeitrag 4)		Exporte 1)		Importe 1)			
	Inländische Verwendung 1)		Private Konsumausgaben 2)		Konsumausgaben des Staates		Ausrüstungen		Bauten (A)		Vorratsveränderungen 3)		Exporte 1)		Importe 1)			
	Index	Veränderung gegen Vorperiode in %	Index	Veränderung gegen Vorperiode in %	Index	Veränderung gegen Vorperiode in %	Index	Veränderung gegen Vorperiode in %	Index	Veränderung gegen Vorperiode in %	Index	Veränderung gegen Vorperiode in %	Index	Veränderung gegen Vorperiode in %	Index	Veränderung gegen Vorperiode in %		
2010 = 100⁵⁾																		
2009 4.Vj.	96,95	0,9	96,66	-0,4	99,34	0,4	99,15	0,0	88,01	-2,2	97,68	0,7			90,47	3,0	88,76	-0,3
2010 1.Vj.	97,69	0,8	98,45	1,9	99,28	-0,1	100,15	1,0	92,96	5,6	94,56	-3,2			92,98	2,8	94,21	6,1
2010 2.Vj.	99,70	2,1	100,17	1,7	99,89	0,6	99,38	-0,8	98,57	6,0	102,53	8,4			99,64	7,2	100,86	7,1
2010 3.Vj.	100,48	0,8	100,24	0,1	99,85	-0,0	100,21	0,8	102,74	4,2	101,88	-0,6			101,33	1,7	100,83	-0,0
2010 4.Vj.	101,30	0,8	100,67	0,4	100,72	0,9	100,27	0,1	102,46	-0,3	99,00	-2,8			103,83	2,5	102,58	1,7
2011 1.Vj.	103,15	1,8	102,50	1,8	101,16	0,4	100,44	0,2	104,74	2,2	107,05	8,1			106,08	2,2	104,82	2,2
2011 2.Vj.	103,32	0,2	102,99	0,5	100,53	-0,6	100,97	0,5	105,43	0,7	108,03	0,9			107,64	1,5	107,41	2,5
2011 3.Vj.	103,79	0,5	103,04	0,0	101,57	1,0	100,85	-0,1	108,76	3,2	107,23	-0,7			108,74	1,0	107,52	0,1
2011 4.Vj.	103,77	-0,0	102,84	-0,2	101,82	0,2	101,49	0,6	105,95	-2,6	108,69	1,4			108,88	0,1	107,22	-0,3
2012 1.Vj.	104,17	0,4	102,28	-0,5	102,31	0,5	101,14	-0,3	105,96	0,0	108,90	0,2			110,67	1,6	106,79	-0,4
2012 2.Vj.	104,26	0,1	102,07	-0,2	102,60	0,3	101,93	0,8	102,85	-2,9	109,18	0,3			111,67	0,9	107,14	0,3
2012 3.Vj.	104,47	0,2	101,87	-0,2	102,73	0,1	102,36	0,4	103,17	0,3	109,61	0,4			112,79	1,0	107,33	0,2
2012 4.Vj.	103,97	-0,5	102,01	0,1	102,77	0,0	102,56	0,2	102,72	-0,4	108,32	-1,2			111,20	-1,4	107,21	-0,1
2013 1.Vj.	103,79	-0,2	101,80	-0,2	102,88	0,1	102,86	0,3	98,29	-4,3	103,58	-4,4			112,00	0,7	108,04	0,8
2013 2.Vj.	104,74	0,9	103,21	1,4	103,56	0,7	102,63	-0,2	101,59	3,4	108,39	4,6			112,78	0,7	109,93	1,7
2013 3.Vj.	105,21	0,4	103,88	0,6	104,00	0,4	103,65	1,0	101,23	-0,4	109,85	1,3			114,03	1,1	111,77	1,7
2013 4.Vj.	105,60	0,4	103,50	-0,4	103,68	-0,3	103,80	0,1	106,15	4,9	109,24	-0,6			116,59	2,2	112,65	0,8
2014 1.Vj.	106,23	0,6	104,38	0,9	103,97	0,3	103,60	-0,2	106,82	0,6	112,71	3,2			116,26	-0,3	112,84	0,2
2014 2.Vj.	106,12	-0,1	104,67	0,3	104,15	0,2	103,99	0,4	108,39	1,5	108,81	-3,5			116,90	0,6	114,60	1,6
2014 3.Vj.	106,42	0,3	104,14	-0,5	104,59	0,4	104,89	0,9	105,70	-2,5	108,56	-0,2			118,95	1,8	114,74	0,1
2014 4.Vj.	107,26	0,8	105,18	1,0	105,39	0,8	105,41	0,5	108,22	2,4	109,23	0,6			121,37	2,0	117,87	2,7
2015 1.Vj.	107,44	0,2	105,48	0,3	105,78	0,4	105,82	0,4	108,07	-0,1	110,24	0,9			122,61	1,0	119,57	1,4
2015 2.Vj.	108,00	0,5	105,43	-0,0	106,25	0,4	106,89	1,0	110,06	1,8	108,86	-1,3			124,55	1,6	120,10	0,4
2015 3.Vj.	108,26	0,2	106,24	0,8	106,84	0,6	107,68	0,7	110,45	0,4	108,55	-0,3			124,50	-0,0	121,45	1,1
2015 4.Vj.	108,65	0,4	107,27	1,0	107,22	0,4	109,00	1,2	112,46	1,8	110,73	2,0			123,66	-0,7	122,14	0,6
2016 1.Vj. 6)	109,42	0,7	107,80	0,5	107,59	0,3	110,40	1,3	113,78	1,2	113,23	2,3			125,70	1,6	123,75	1,3
2016 2.Vj.	109,87	0,4	107,60	-0,2	107,82	0,2	111,07	0,6	111,01	-2,4	111,40	-1,6			127,20	1,2	123,66	-0,1
2016 3.Vj.	110,08	0,2

Rechnerische Wachstumsbeiträge am Bruttoinlandsprodukt in Prozentpunkten⁵⁾

Zeit	vj.		hj.		vj.		hj.		vj.		hj.		vj.		hj.		vj.		hj.	
	7)				7)				7)				7)				7)			
2009 3.Vj.			0,6		-0,8		0,1		0,0		0,1		1,1		0,1		1,4		-1,4	
2009 4.Vj.			-0,4	-0,4	0,2	-0,6	0,0	0,2	-0,2	-0,1	0,1	0,1	-0,6	1,3	1,2	1,9	0,1	-0,4		
2010 1.Vj.			1,7		0,0		0,2		0,4		-0,3		1,6	-0,9	1,1		-2,0			
2010 2.Vj.			1,7	2,4	0,4	0,3	-0,2	0,1	0,4	0,5	0,8	0,1	0,3	0,4	2,8	3,1	-2,4	-3,2		
2010 3.Vj.			0,1		0,0		0,2		0,3		-0,1		-0,3	0,7	0,7		0,0			
2010 4.Vj.			0,4	1,1	0,5	0,4	0,0	0,1	0,0	0,5	-0,3	0,2	0,1	0,4	1,0	2,6	-0,6	-1,5		
2011 1.Vj.			1,7		0,2		0,0		0,2		0,7		0,5	0,1	0,9		-0,8			
2011 2.Vj.			0,5	2,2	-0,3	0,3	0,1	0,1	0,1	0,2	0,1	0,7	0,5	-0,3	0,6	1,8	-0,9	-1,6		
2011 3.Vj.			0,1		0,6		0,0		0,2		-0,1		-0,7	0,4	0,5		0,0			
2011 4.Vj.			-0,2	0,2	0,1	0,5	0,1	0,1	-0,2	0,2	0,1	0,0	-0,4	0,2	0,1	0,8	0,1	-0,5		
2012 1.Vj.			-0,5		0,3		-0,1		0,0		0,0		-0,7	0,9	0,7		0,2			
2012 2.Vj.			-0,2	-0,7	0,2	0,4	0,2	0,1	-0,2	-0,2	0,0	0,1	-0,4	0,3	0,4	1,0	-0,1	0,2		
2012 3.Vj.			-0,2		0,1		0,1		0,0		0,0		-0,4	0,4	0,5		-0,1			
2012 4.Vj.			0,1	-0,2	0,0	0,2	0,0	0,2	0,0	-0,1	-0,1	0,0	0,3	-0,6	-0,7	0,3	0,0	-0,1		
2013 1.Vj.			-0,2		0,1		0,1		-0,3		-0,4		0,4	0,0	0,3		-0,3			
2013 2.Vj.			1,3	0,5	0,4	0,3	0,0	0,1	0,2	-0,2	0,4	-0,3	0,3	-0,4	0,3	0,2	-0,7	-0,6		
2013 3.Vj.			0,6		0,2		0,2		0,0		0,1		0,1	-0,2	0,5		-0,7			
2013 4.Vj.			-0,4	1,1	-0,2	0,3	0,0	0,2	0,3	0,2	-0,1	0,3	-0,5	0,7	1,1	1,2	-0,3	-1,2		
2014 1.Vj.			0,8		0,2		0,0		0,0		0,3		0,3	-0,2	-0,1		-0,1			
2014 2.Vj.			0,3	0,8	0,1	0,1	0,1	0,0	0,1	0,3	-0,4	0,1	0,3	-0,4	0,3	0,5	-0,6	-0,5		
2014 3.Vj.			-0,5		0,2		0,2		-0,2		0,0		-0,7	0,8	0,8		-0,1			
2014 4.Vj.			0,9	0,1	0,4	0,5	0,1	0,3	0,2	0,0	0,1	-0,2	0,2	-0,2	1,0	1,4	-1,1	-0,9		
2015 1.Vj.			0,3		0,2		0,1		0,0		0,1		-0,1	-0,1	0,5		-0,6			
2015 2.Vj.			0,0	0,7	0,2	0,5	0,2	0,2	0,1	0,1	-0,1	0,1	-0,5	0,6	0,7	1,3	-0,2	-1,2		
2015 3.Vj.			0,7		0,3		0,1		0,0		0,0		0,3	-0,5	0,0		-0,5			
2015 4.Vj.			0,9	1,2	0,2	0,5	0,2	0,4	0,1	0,1	0,2	0,0	0,1	-0,6	-0,3	0,2	-0,2	-0,7		
2016 1.Vj.			0,5		0,2		0,3		0,1		0,2		-0,3	0,3	0,8		-0,5			
2016 2.Vj.			-0,2	0,8	0,1	0,3	0,1	0,4	-0,2	0,1	-0,2	0,2	-0,1	0,6	0,6	0,9	0,0	-0,6		

Quelle der Ursprungswerte: Statistisches Bundesamt. * Rechenstand: Bruttoinlandsprodukt 15. November 2016, Komponenten August 2016. 1 Ermittelt aus saisonbereinigten Komponenten. 2 Einschl. Privater Organisationen ohne Erwerbszweck. 3 Einschl. Nettozugang an Wertsachen. 4 Exporte minus Importe. 5 Siehe Erläuterungen am Ende des Heftes; Halbjahresangaben ermittelt auf Basis von Halbjahresdurchschnitten der Indizes. 6 Bruttoinlandsprodukt ab 1. Quartal 2016 revidiert. 7 Angaben mit erhöhter Unsicherheit behaftet.

terungen am Ende des Heftes; Halbjahresangaben ermittelt auf Basis von Halbjahresdurchschnitten der Indizes. 6 Bruttoinlandsprodukt ab 1. Quartal 2016 revidiert. 7 Angaben mit erhöhter Unsicherheit behaftet.

II. Konjunkturindikatoren

2. Verwendung des Bruttoinlandsprodukts in Vorjahrespreisen

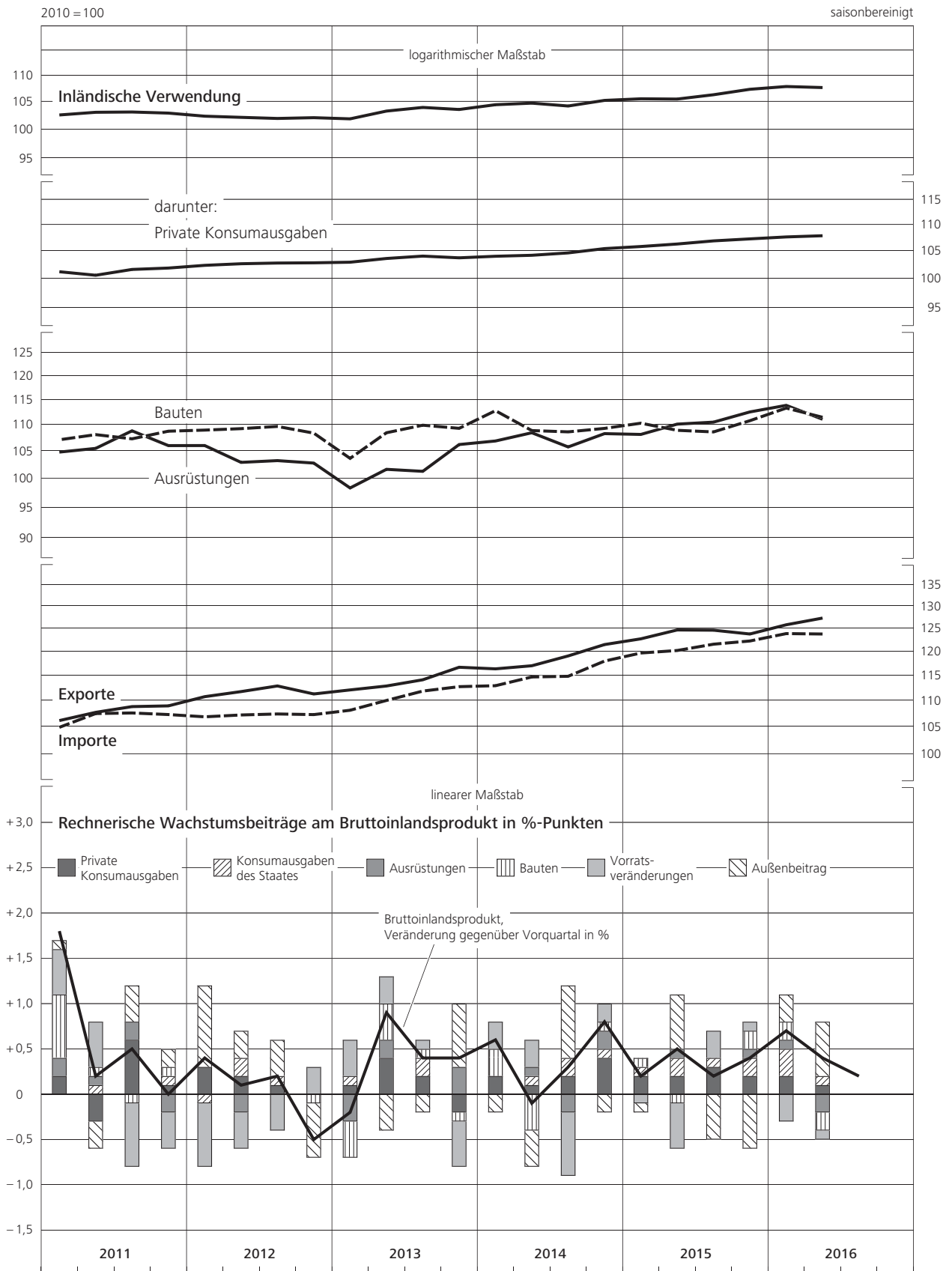

II. Konjunkturindikatoren

3. Verwendung des Bruttoinlandsprodukts in jeweiligen Preisen

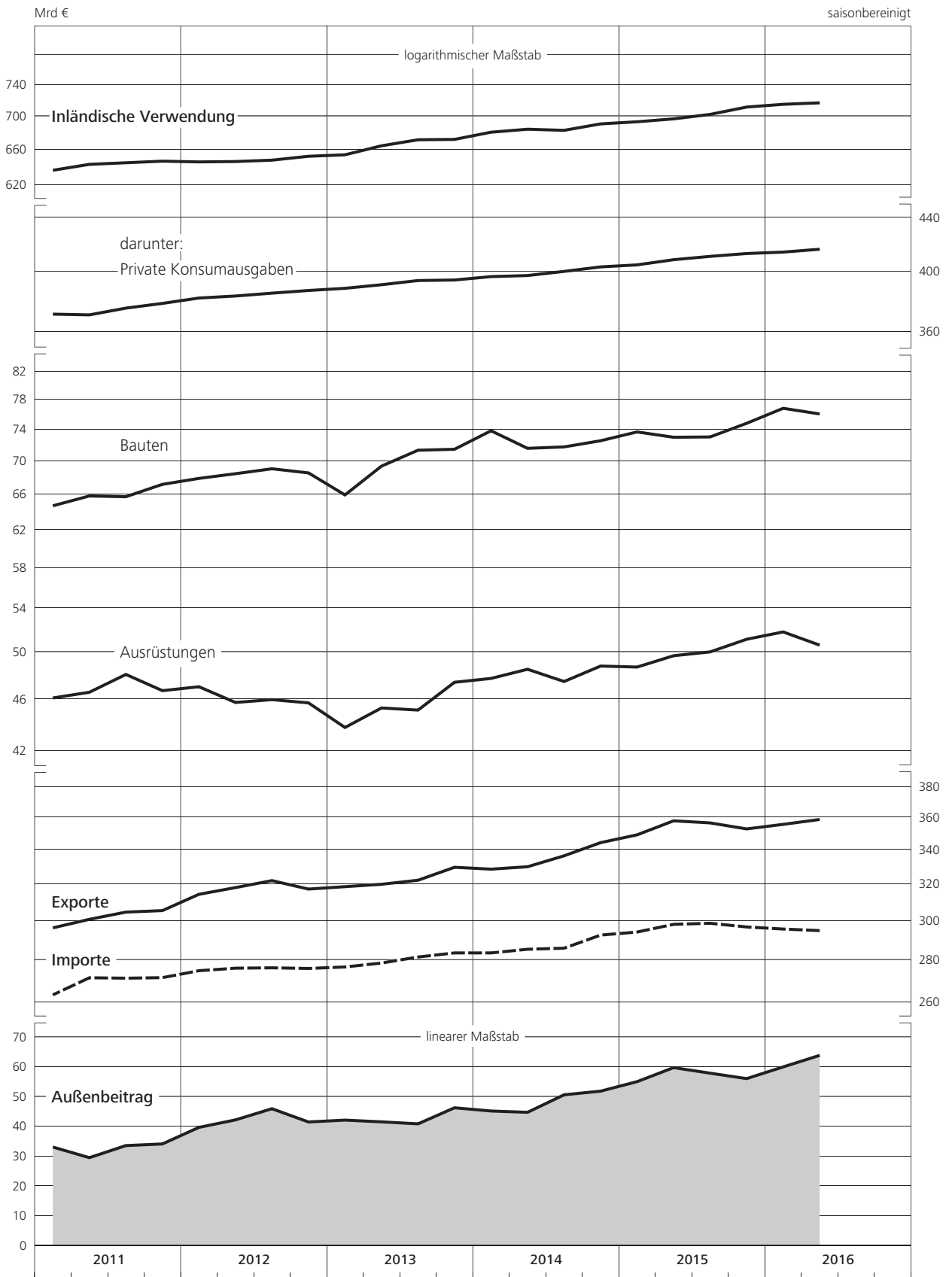

II. Konjunkturindikatoren

4. Nationaleinkommen und Volkseinkommen *)

saisonbereinigt *)										
Zeit	Bruttonationaleinkommen 1)		Volkseinkommen		Arbeitnehmerentgelt (Inländer) 1) 2)			Unternehmens- und Vermögenseinkommen 1) 3)		
	Mrd €	Veränderung gegen Vorperiode in %	Mrd €	Veränderung gegen Vorperiode in %	Mrd €	Veränderung gegen Vorperiode in %	in % des Volkseinkommens	Mrd €	Veränderung gegen Vorperiode in %	in % des Volkseinkommens
2001 2.Vj.	538,944	0,0	397,447	- 0,3	282,901	0,1	71,2	114,546	- 1,4	28,8
3.Vj.	538,596	- 0,1	398,425	0,2	283,212	0,1	71,1	115,213	0,6	28,9
4.Vj.	545,137	1,2	402,341	1,0	285,728	0,9	71,0	116,613	1,2	29,0
2002 1.Vj.	540,078	- 0,9	397,155	- 1,3	284,753	- 0,3	71,7	112,402	- 3,6	28,3
2.Vj.	544,880	0,9	401,857	1,2	284,358	- 0,1	70,8	117,499	4,5	29,2
3.Vj.	550,341	1,0	405,427	0,9	286,091	0,6	70,6	119,336	1,6	29,4
4.Vj.	547,504	- 0,5	402,214	- 0,8	286,651	0,2	71,3	115,563	- 3,2	28,7
2003 1.Vj.	544,972	- 0,5	398,900	- 0,8	285,505	- 0,4	71,6	113,395	- 1,9	28,4
2.Vj.	545,483	0,1	399,247	0,1	284,723	- 0,3	71,3	114,524	1,0	28,7
3.Vj.	554,604	1,7	409,411	2,5	286,956	0,8	70,1	122,455	6,9	29,9
4.Vj.	554,961	0,1	405,124	- 1,0	286,417	- 0,2	70,7	118,707	- 3,1	29,3
2004 1.Vj.	566,408	2,1	417,871	3,1	286,980	0,2	68,7	130,891	10,3	31,3
2.Vj.	572,119	1,0	426,923	2,2	286,555	- 0,1	67,1	140,368	7,2	32,9
3.Vj.	572,480	0,1	424,340	- 0,6	286,434	- 0,0	67,5	137,906	- 1,8	32,5
4.Vj.	575,568	0,5	423,405	- 0,2	286,176	- 0,1	67,6	137,229	- 0,5	32,4
2005 1.Vj.	4) 568,523	- 1,2	4) 419,998	- 0,8	286,141	- 0,0	68,1	4) 133,857	- 2,5	31,9
2.Vj.	4) 584,326	2,8	4) 434,804	3,5	285,774	- 0,1	65,7	4) 149,030	11,3	34,3
3.Vj.	583,074	- 0,2	430,438	- 1,0	285,748	- 0,0	66,4	144,690	- 2,9	33,6
4.Vj.	585,376	0,4	431,602	0,3	286,352	0,2	66,3	145,250	0,4	33,7
2006 1.Vj.	597,276	2,0	444,917	3,1	287,516	0,4	64,6	157,401	8,4	35,4
2.Vj.	606,393	1,5	450,981	1,4	289,956	0,8	64,3	161,025	2,3	35,7
3.Vj.	610,864	0,7	453,972	0,7	293,294	1,2	64,6	160,678	- 0,2	35,4
4.Vj.	619,941	1,5	461,252	1,6	293,608	0,1	63,7	167,644	4,3	36,3
2007 1.Vj.	632,838	2,1	468,850	1,6	296,083	0,8	63,2	172,767	3,1	36,8
2.Vj.	633,946	0,2	465,230	- 0,8	298,579	0,8	64,2	166,651	- 3,5	35,8
3.Vj.	639,697	0,9	471,676	1,4	300,202	0,5	63,6	171,474	2,9	36,4
4.Vj.	643,715	0,6	476,559	1,0	302,322	0,7	63,4	174,237	1,6	36,6
2008 1.Vj.	646,158	0,4	477,917	0,3	306,807	1,5	64,2	171,110	- 1,8	35,8
2.Vj.	654,759	1,3	481,560	0,8	309,612	0,9	64,3	171,948	0,5	35,7
3.Vj.	648,945	- 0,9	474,616	- 1,4	311,479	0,6	65,6	163,137	- 5,1	34,4
4.Vj.	636,581	- 1,9	462,815	- 2,5	313,750	0,7	67,8	149,065	- 8,6	32,2
2009 1.Vj.	619,099	- 2,7	447,774	- 3,2	311,633	- 0,7	69,6	136,141	- 8,7	30,4
2.Vj.	620,282	0,2	447,580	- 0,0	310,408	- 0,4	69,4	137,172	0,8	30,6
3.Vj.	634,063	2,2	459,530	2,7	311,827	0,5	67,9	147,703	7,7	32,1
4.Vj.	642,111	1,3	466,661	1,6	312,801	0,3	67,0	153,860	4,2	33,0
2010 1.Vj.	640,693	- 0,2	470,399	0,8	316,625	1,2	67,3	153,774	- 0,1	32,7
2.Vj.	654,177	2,1	476,445	1,3	319,264	0,8	67,0	157,181	2,2	33,0
3.Vj.	662,366	1,3	482,876	1,3	322,553	1,0	66,8	160,323	2,0	33,2
4.Vj.	673,658	1,7	493,494	2,2	325,360	0,9	65,9	168,134	4,9	34,1
2011 1.Vj.	685,960	1,8	504,389	2,2	330,699	1,6	65,6	173,690	3,3	34,4
2.Vj.	689,571	0,5	502,984	- 0,3	334,373	1,1	66,5	168,611	- 2,9	33,5
3.Vj.	697,605	1,2	509,891	1,4	336,196	0,5	65,9	173,695	3,0	34,1
4.Vj.	698,198	0,1	510,822	0,2	338,461	0,7	66,3	172,361	- 0,8	33,7
2012 1.Vj.	705,797	1,1	517,099	1,2	342,929	1,3	66,3	174,170	1,0	33,7
2.Vj.	702,061	- 0,5	510,653	- 1,2	347,409	1,3	68,0	163,244	- 6,3	32,0
3.Vj.	706,854	0,7	512,986	0,5	349,284	0,5	68,1	163,702	0,3	31,9
4.Vj.	708,235	0,2	513,810	0,2	351,585	0,7	68,4	162,225	- 0,9	31,6
2013 1.Vj.	707,043	- 0,2	515,382	0,3	353,024	0,4	68,5	162,358	0,1	31,5
2.Vj.	724,221	2,4	529,137	2,7	355,976	0,8	67,3	173,161	6,7	32,7
3.Vj.	728,335	0,6	528,463	- 0,1	359,204	0,9	68,0	169,259	- 2,3	32,0
4.Vj.	734,331	0,8	534,785	1,2	361,838	0,7	67,7	172,947	2,2	32,3
2014 1.Vj.	739,380	0,7	541,556	1,3	367,148	1,5	67,8	174,408	0,8	32,2
2.Vj.	742,210	0,4	541,251	- 0,1	369,505	0,6	68,3	171,746	- 1,5	31,7
3.Vj.	750,663	1,1	546,163	0,9	372,754	0,9	68,2	173,409	1,0	31,8
4.Vj.	756,690	0,8	550,568	0,8	376,046	0,9	68,3	174,522	0,6	31,7
2015 1.Vj.	763,146	0,9	560,053	1,7	378,636	0,7	67,6	181,417	4,0	32,4
2.Vj.	768,014	0,6	561,459	0,3	383,459	1,3	68,3	178,000	- 1,9	31,7
3.Vj.	778,772	1,4	567,486	1,1	386,776	0,9	68,2	180,710	1,5	31,8
4.Vj.	788,902	1,3	574,204	1,2	390,980	1,1	68,1	183,224	1,4	31,9
2016 1.Vj.	788,660	- 0,0	578,664	0,8	393,910	0,7	68,1	184,754	0,8	31,9
2.Vj.	803,163	1,8	590,961	2,1	396,328	0,6	67,1	194,633	5,3	32,9

Quelle der Ursprungswerte: Statistisches Bundesamt. * Rechenstand: August 2016.
+ Kalendereinfluss nicht ausgeschaltet. 1 Ermittelt aus saisonbereinigten Grundreihen. 2 Einschl. Sozialbeiträge der Arbeitgeber. 3 Umfasst neben den Einkommen aus Unternehmertätigkeit auch Zinsen, Dividenden, Gewinnausschüttungen, Nettopachten und reinvestierte Gewinne aus Direktinvestitionen. 4 Viertel-

jährliche Veränderung des Bruttonationaleinkommens, des Volkseinkommens sowie des (als Rest ermittelten) Unternehmens- und Vermögenseinkommens durch besonders große Kalenderunregelmäßigkeiten beeinflusst, die sich im Halbjahr weitgehend ausgleichen.

II. Konjunkturindikatoren

4. Nationaleinkommen und Volkseinkommen

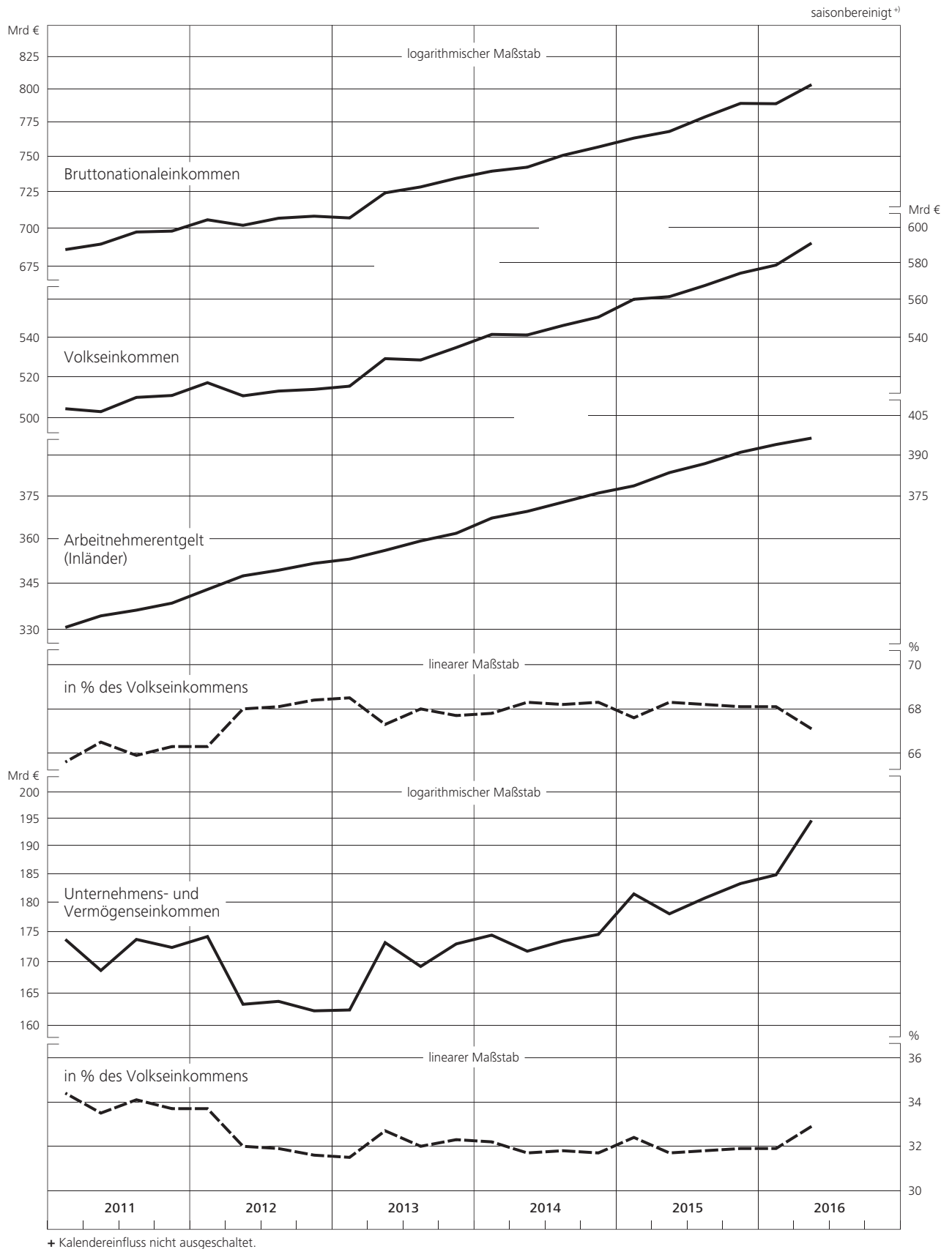

II. Konjunkturindikatoren

5. Einkommen der privaten Haushalte

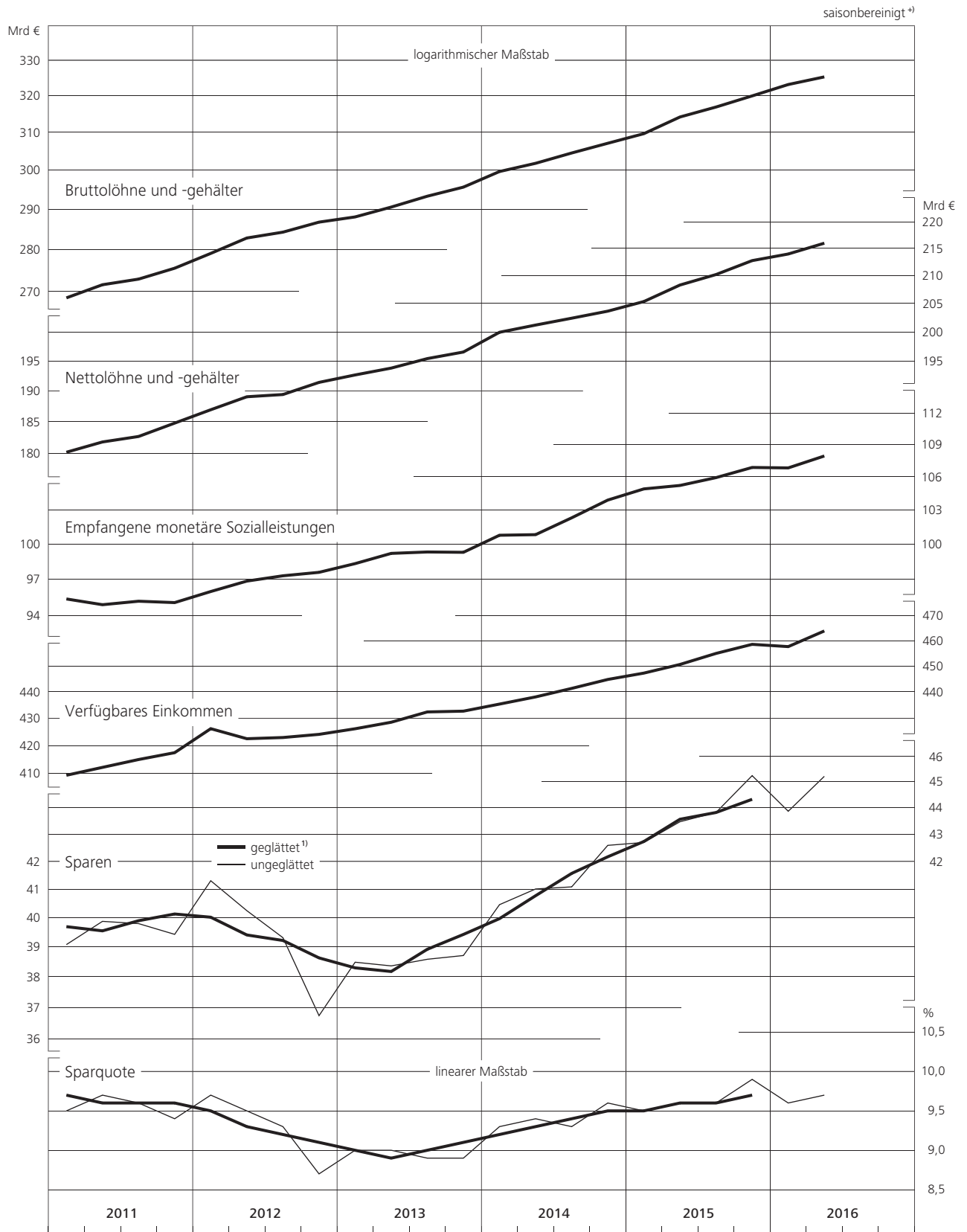

+ Kalendereinfluss nicht ausgeschaltet. 1 Gleitender Durchschnitt über fünf Quartale.

II. Konjunkturindikatoren

6. Produktivität und Lohnkosten in der Gesamtwirtschaft ¹⁾

Zeit	saisonbereinigt ¹⁾												
	Bruttoinlandsprodukt in Vorjahrespreisen je Erwerbstätigenstunde		Arbeitnehmerentgelt je Arbeitnehmerstunde (Inland)		Lohnkosten				Preisindex des Bruttoinlandsprodukts				
	2010 = 100	Veränderung gegen Vorperiode in %	2010 = 100	Veränderung gegen Vorperiode in %	je Produkteinheit ¹⁾		je Umsatzeinheit ²⁾		2010 = 100	Veränderung gegen Vorperiode in %			
2000 2.Vj.	90,28	1,5	85,48	1,9	94,68	0,4	105,69	0,6	89,58	-0,3			
3.Vj.	90,01	-0,3	86,32	1,0	95,90	1,3	106,75	1,0	89,83	0,3			
4.Vj.	90,51	0,6	86,89	0,7	96,00	0,1	107,03	0,3	89,69	-0,2			
2001 1.Vj.	91,87	1,5	86,40	-0,6	94,05	-2,0	104,15	-2,7	90,29	0,7			
2.Vj.	92,33	0,5	87,49	1,3	94,76	0,8	104,69	0,5	90,51	0,2			
3.Vj.	92,17	-0,2	87,89	0,5	95,36	0,6	104,74	0,0	91,03	0,6			
4.Vj.	93,03	0,9	89,00	1,3	95,67	0,3	104,41	-0,3	91,62	0,6			
2002 1.Vj.	92,85	-0,2	88,92	-0,1	95,77	0,1	104,22	-0,2	91,88	0,3			
2.Vj.	92,80	-0,1	88,33	-0,7	95,18	-0,6	103,82	-0,4	91,67	-0,2			
3.Vj.	93,81	1,1	89,36	1,2	95,26	0,1	103,20	-0,6	92,29	0,7			
4.Vj.	94,45	0,7	90,70	1,5	96,03	0,8	103,75	0,5	92,55	0,3			
2003 1.Vj.	93,39	-1,1	90,41	-0,3	96,81	0,8	104,19	0,4	92,91	0,4			
2.Vj.	93,99	0,6	90,86	0,5	96,67	-0,1	103,99	-0,2	92,95	0,0			
3.Vj.	94,35	0,4	91,16	0,3	96,62	-0,1	103,22	-0,7	93,60	0,7			
4.Vj.	95,20	0,9	91,87	0,8	96,50	-0,1	103,31	0,1	93,41	-0,2			
2004 1.Vj.	94,86	-0,4	91,30	-0,6	96,25	-0,3	102,47	-0,8	93,93	0,6			
2.Vj.	95,58	0,8	91,91	0,7	96,16	-0,1	101,97	-0,5	94,30	0,4			
3.Vj.	95,48	-0,1	91,90	-0,0	96,25	0,1	101,92	-0,0	94,42	0,1			
4.Vj.	94,76	-0,8	91,09	-0,9	96,13	-0,1	101,97	0,0	94,26	-0,2			
2005 1.Vj.	96,93	2,3	3)	3,5	3)	97,26	1,2	3)	102,69	0,7	94,70	0,5	
2.Vj.	95,85	-1,1	3)	91,55	-2,9	3)	95,51	-1,8	3)	100,77	-1,9	94,76	0,1
3.Vj.	96,96	1,2	92,29	0,8	95,18	-0,3	100,24	-0,5	94,94	0,2			
4.Vj.	96,72	-0,2	92,09	-0,2	95,21	0,0	100,39	0,1	94,84	-0,1			
2006 1.Vj.	97,25	0,5	91,26	-0,9	93,84	-1,4	98,92	-1,5	94,86	0,0			
2.Vj.	98,40	1,2	92,22	1,1	93,72	-0,1	98,52	-0,4	95,14	0,3			
3.Vj.	98,75	0,4	92,77	0,6	93,94	0,2	98,70	0,2	95,18	0,0			
4.Vj.	99,45	0,7	92,04	-0,8	92,55	-1,5	97,16	-1,6	95,25	0,1			
2007 1.Vj.	99,14	-0,3	91,50	-0,6	92,29	-0,3	95,81	-1,4	96,32	1,1			
2.Vj.	99,63	0,5	92,65	1,3	92,99	0,8	96,25	0,5	96,61	0,3			
3.Vj.	100,39	0,8	93,27	0,7	92,91	-0,1	95,90	-0,4	96,87	0,3			
4.Vj.	100,71	0,3	93,36	0,1	92,70	-0,2	95,50	-0,4	97,06	0,2			
2008 1.Vj.	100,89	0,2	3)	94,28	1,0	3)	93,45	0,8	3)	96,11	0,6	97,25	0,2
2.Vj.	99,75	-1,1	3)	93,43	-0,9	3)	93,66	0,2	3)	96,04	-0,1	97,53	0,3
3.Vj.	100,54	0,8	95,53	2,2	95,02	1,5	97,40	1,4	97,55	0,0			
4.Vj.	99,44	-1,1	97,33	1,9	97,88	3,0	100,05	2,7	97,83	0,3			
2009 1.Vj.	96,05	-3,4	98,15	0,8	102,19	4,4	103,59	3,5	98,63	0,8			
2.Vj.	97,51	1,5	99,37	1,2	101,91	-0,3	102,91	-0,7	99,01	0,4			
3.Vj.	98,04	0,5	99,38	0,0	101,37	-0,5	101,83	-1,0	99,52	0,5			
4.Vj.	98,72	0,7	99,31	-0,1	100,60	-0,8	100,81	-1,0	99,76	0,2			
2010 1.Vj.	99,51	0,8	100,68	1,4	101,18	0,6	101,48	0,7	99,67	-0,1			
2.Vj.	100,13	0,6	99,80	-0,9	99,67	-1,5	100,01	-1,4	99,64	-0,0			
3.Vj.	100,62	0,5	100,30	0,5	99,68	0,0	99,53	-0,5	100,13	0,5			
4.Vj.	99,74	-0,9	99,25	-1,0	99,51	-0,2	99,03	-0,5	100,47	0,3			
2011 1.Vj.	101,75	2,0	101,32	2,1	99,58	0,1	99,04	0,0	100,54	0,1			
2.Vj.	102,04	0,3	102,54	1,2	100,49	0,9	99,65	0,6	100,84	0,3			
3.Vj.	102,30	0,3	102,83	0,3	100,52	0,0	99,27	-0,4	101,26	0,4			
4.Vj.	102,10	-0,2	103,53	0,7	101,40	0,9	99,76	0,5	101,64	0,4			
2012 1.Vj.	102,00	-0,1	103,70	0,2	101,67	0,3	99,71	-0,1	101,95	0,3			
2.Vj.	103,05	1,0	106,69	2,9	103,53	1,8	101,20	1,5	102,30	0,3			
3.Vj.	102,87	-0,2	107,10	0,4	104,11	0,6	101,20	0,0	102,88	0,6			
4.Vj.	102,86	-0,0	107,62	0,5	104,63	0,5	101,21	0,0	103,37	0,5			
2013 1.Vj.	103,37	0,5	109,10	1,4	105,54	0,9	101,58	0,4	103,90	0,5			
2.Vj.	103,30	-0,1	108,38	-0,7	104,92	-0,6	100,47	-1,1	104,42	0,5			
3.Vj.	103,30	0,0	108,55	0,2	105,08	0,2	100,17	-0,3	104,90	0,5			
4.Vj.	104,04	0,7	109,87	1,2	105,60	0,5	100,22	0,0	105,37	0,4			
2014 1.Vj.	103,62	-0,4	110,29	0,4	106,44	0,8	100,57	0,3	105,83	0,4			
2.Vj.	103,87	0,2	111,25	0,9	107,11	0,6	100,66	0,1	106,41	0,5			
3.Vj.	103,80	-0,1	111,37	0,1	107,29	0,2	100,49	-0,2	106,77	0,3			
4.Vj.	104,40	0,6	112,17	0,7	107,44	0,1	100,19	-0,3	107,24	0,4			
2015 1.Vj.	104,45	0,0	112,78	0,5	107,98	0,5	100,08	-0,1	107,88	0,6			
2.Vj.	104,85	0,4	113,95	1,0	108,68	0,6	100,15	0,1	108,51	0,6			
3.Vj.	104,96	0,1	114,21	0,2	108,81	0,1	100,03	-0,1	108,77	0,2			
4.Vj.	104,63	-0,3	114,36	0,1	109,30	0,5	99,87	-0,2	109,43	0,6			
2016 1.Vj.	105,81	1,1	116,46	1,8	110,07	0,7	100,32	0,5	r)	109,70	0,2		
2.Vj.	104,68	-1,1	114,15	-2,0	109,05	-0,9	99,07	-1,2	r)	110,06	0,3		
3.Vj.	110,28	0,2	

Quellen der Ursprungswerte: Statistisches Bundesamt, Institut für Arbeitsmarkt- und Berufsforschung der Bundesagentur für Arbeit. * Rechenstand: Preisindex des Bruttoinlandsprodukts 15. November 2016, Produktivität und Lohnkosten August 2016. + Kalendereinfluss nicht ausgeschaltet; bis auf den Preisindex des Bruttoinlandsprodukts ermittelt aus saisonbereinigten Grundreihen. 1 Quotient aus dem Index des Arbeitnehmerentgelts je Arbeitnehmerstunde und dem Index des Bruttoinlands-

produkts in Vorjahrespreisen je Erwerbstätigenstunde. 2 Quotient aus dem Index des Arbeitnehmerentgelts je Arbeitnehmerstunde und dem Index des nominalen Bruttoinlandsprodukts je Erwerbstätigenstunde. 3 Vierteljährliche Veränderung vor allem durch besonders große Kalendereinflüsse beeinflusst, die sich im Halbjahr weitgehend ausgleichen.

II. Konjunkturindikatoren

6. Produktivität und Lohnkosten in der Gesamtwirtschaft

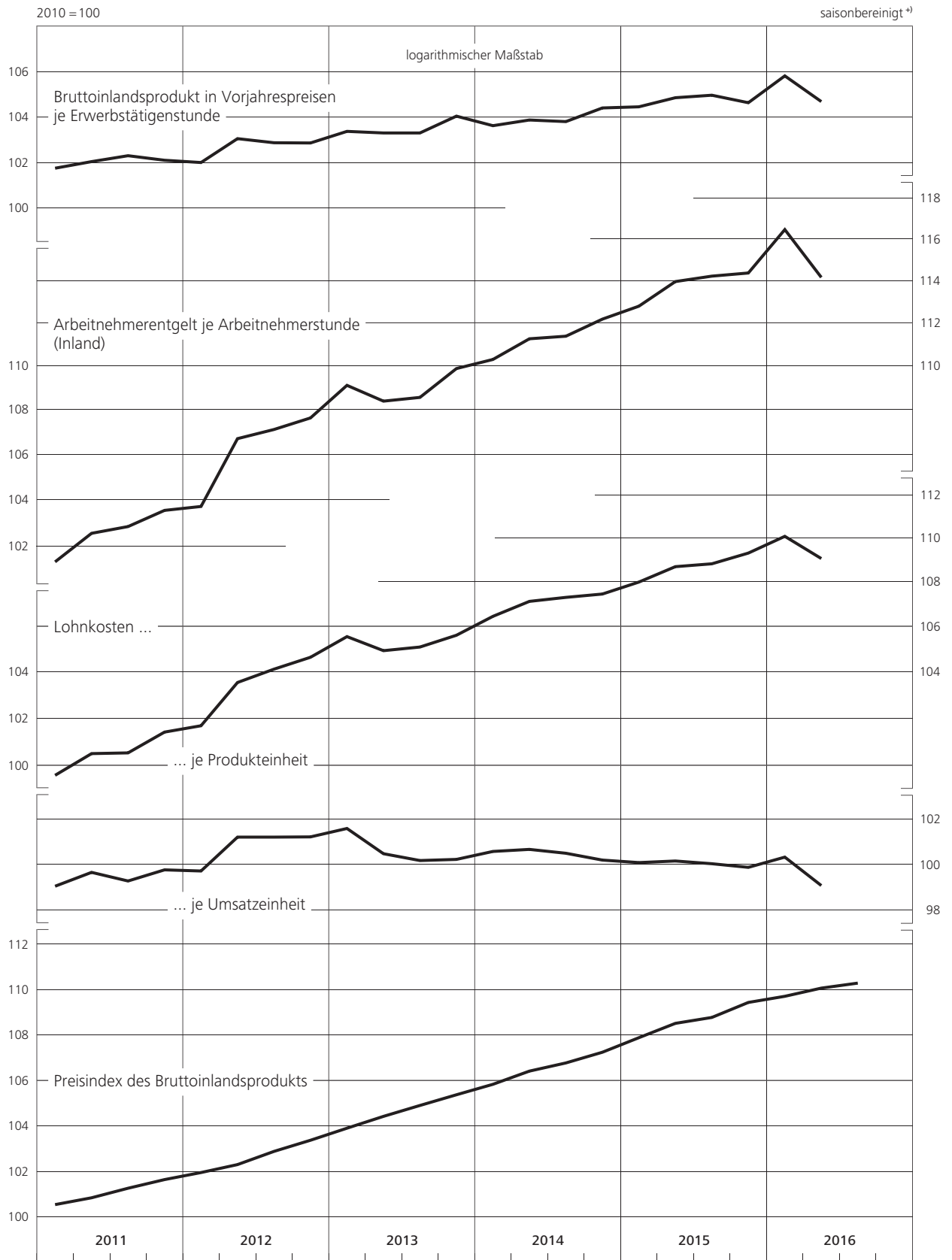

+ Kalendereinfluss nicht ausgeschaltet.

II. Konjunkturindikatoren

7. Lohnstückkosten in ausgewählten Wirtschaftsbereichen

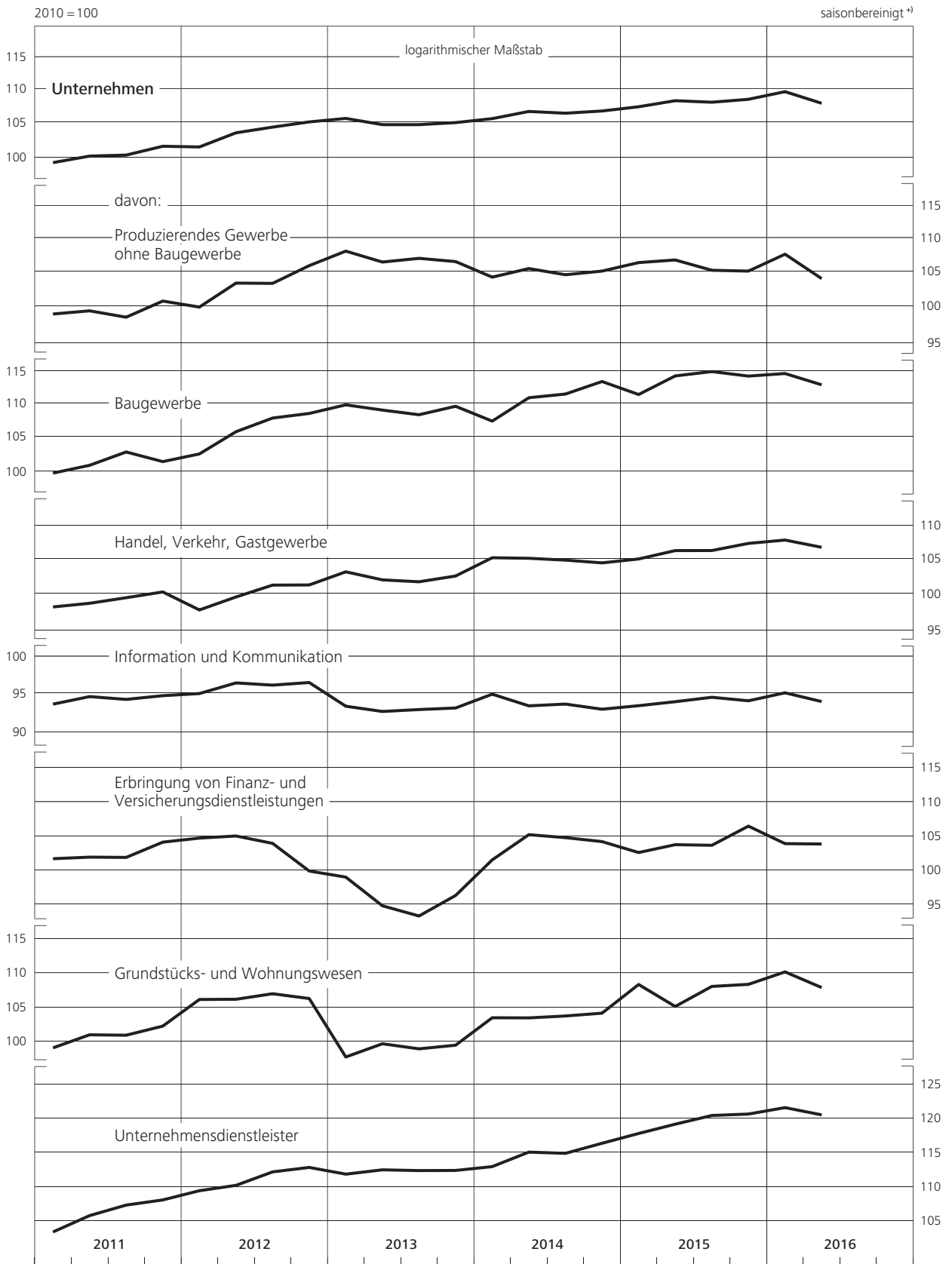

+ Kalendereinfluss nicht ausgeschaltet.

II. Konjunkturindikatoren

8. Index der Arbeitskosten *)

2012 = 100

saisonbereinigt

WZ 2008 2)	davon:														Privatwirtschaft 1)	
	Insgesamt		Produzierendes Gewerbe		darunter:				Dienstleistungsbereich		davon:		nicht marktbestimmt			
					Verarbeitendes Gewerbe		Baugewerbe				marktbestimmt					
Zeit	B – S		B – F		C		F		G – S		G – N		O – S		B – N	
	Index	Veränderung gegen Vorperiode in %	Index	Veränderung gegen Vorperiode in %	Index	Veränderung gegen Vorperiode in %	Index	Veränderung gegen Vorperiode in %	Index	Veränderung gegen Vorperiode in %	Index	Veränderung gegen Vorperiode in %	Index	Veränderung gegen Vorperiode in %	Index	Veränderung gegen Vorperiode in %
Index der Arbeitskosten insgesamt																
2012 2.Vj.	99,9	1,4	100,3	1,7	100,3	1,9	99,8	0,7	99,8	1,3	100,1	1,6	99,3	0,8	100,2	1,7
3.Vj.	100,5	0,6	100,4	0,1	100,3	-0,0	100,6	0,8	100,6	0,8	100,6	0,5	100,5	1,2	100,5	0,3
4.Vj.	101,0	0,5	100,8	0,4	100,8	0,5	100,6	0,0	101,2	0,6	100,8	0,2	101,6	1,1	100,8	0,3
2013 1.Vj.	101,6	0,5	102,4	1,5	102,9	2,1	100,4	-0,1	101,2	0,0	100,3	-0,6	102,5	0,9	101,2	0,4
2.Vj.	101,5	-0,0	102,0	-0,3	102,6	-0,3	99,9	-0,5	101,3	0,1	100,2	-0,0	102,8	0,3	101,0	-0,2
3.Vj.	101,2	-0,3	102,3	0,3	103,1	0,4	99,7	-0,2	100,7	-0,5	99,7	-0,5	102,2	-0,6	100,9	-0,2
4.Vj.	102,1	0,9	103,1	0,8	103,8	0,8	100,6	0,9	101,7	0,9	100,7	1,0	103,0	0,8	101,8	0,9
2014 1.Vj.	102,5	0,3	103,7	0,5	104,8	0,9	101,3	0,7	101,9	0,2	100,7	0,0	103,5	0,5	102,1	0,2
2.Vj.	103,3	0,8	104,5	0,8	105,9	1,0	100,6	-0,7	102,8	0,8	101,6	0,8	104,4	0,8	102,9	0,8
3.Vj.	104,0	0,7	104,8	0,3	106,0	0,1	101,6	1,0	103,6	0,9	102,3	0,7	105,5	1,0	103,4	0,5
4.Vj.	104,6	0,5	105,4	0,5	106,4	0,4	102,3	0,7	104,2	0,6	103,0	0,7	105,9	0,4	104,1	0,6
2015 1.Vj.	105,3	0,7	106,7	1,3	107,3	0,8	104,6	2,2	104,7	0,5	103,4	0,4	106,5	0,6	104,9	0,8
2.Vj.	106,3	0,9	107,9	1,1	108,9	1,5	104,3	-0,3	105,6	0,8	104,3	0,9	107,3	0,8	105,9	1,0
3.Vj.	106,7	0,3	107,9	-0,0	108,6	-0,2	105,1	0,8	106,1	0,5	104,9	0,6	107,7	0,4	106,3	0,3
4.Vj.	107,5	0,8	108,7	0,8	109,5	0,8	106,2	1,1	107,0	0,8	105,7	0,8	108,6	0,8	107,1	0,8
2016 1.Vj.	108,2	0,6	109,5	0,8	110,4	0,9	106,7	0,4	107,5	0,5	106,3	0,5	109,3	0,6	107,8	0,6
2.Vj.	108,4	0,2	109,6	0,1	110,3	-0,1	107,5	0,7	107,8	0,2	106,5	0,2	109,6	0,3	107,9	0,1
Index der Bruttolöhne und -gehälter																
2012 2.Vj.	100,0	1,8	100,4	2,1	100,5	2,2	99,9	1,2	99,9	1,6	100,1	1,8	99,5	1,2	100,2	2,0
3.Vj.	100,5	0,5	100,4	0,0	100,4	-0,1	100,7	0,8	100,6	0,7	100,6	0,5	100,6	1,1	100,5	0,3
4.Vj.	101,1	0,5	100,9	0,5	100,9	0,6	100,7	-0,1	101,2	0,6	101,0	0,4	101,5	0,8	100,9	0,4
2013 1.Vj.	100,9	-0,1	101,1	0,2	101,4	0,5	99,7	-0,9	100,9	-0,3	100,2	-0,8	101,8	0,3	100,6	-0,3
2.Vj.	101,6	0,7	101,6	0,5	102,0	0,6	100,0	0,3	101,7	0,8	100,7	0,5	103,0	1,2	101,1	0,5
3.Vj.	101,4	-0,2	102,0	0,3	102,5	0,5	99,9	-0,1	101,1	-0,5	100,2	-0,5	102,5	-0,5	101,0	-0,1
4.Vj.	102,3	0,9	102,8	0,8	103,3	0,8	100,8	0,8	102,0	0,9	101,3	1,1	103,0	0,6	102,0	1,0
2014 1.Vj.	102,6	0,3	103,3	0,4	104,0	0,6	101,4	0,6	102,2	0,2	101,2	-0,2	103,8	0,7	102,1	0,1
2.Vj.	103,1	0,5	103,9	0,6	104,9	0,9	100,4	-1,0	102,6	0,4	101,6	0,5	104,1	0,3	102,7	0,5
3.Vj.	103,8	0,7	104,3	0,3	105,0	0,1	101,5	1,1	103,6	0,9	102,5	0,8	105,3	1,1	103,3	0,6
4.Vj.	104,6	0,7	105,0	0,7	105,6	0,7	102,4	0,9	104,3	0,7	103,3	0,9	105,8	0,5	104,1	0,8
2015 1.Vj.	105,2	0,7	106,3	1,2	106,8	1,1	104,2	1,7	104,7	0,4	103,8	0,4	106,1	0,3	104,9	0,8
2.Vj.	106,6	1,2	107,9	1,5	108,9	1,9	104,2	-0,0	105,9	1,1	104,9	1,1	107,3	1,1	106,3	1,3
3.Vj.	106,6	0,1	107,6	-0,3	108,2	-0,6	104,8	0,6	106,1	0,2	105,3	0,4	107,3	0,0	106,3	0,1
4.Vj.	107,2	0,6	108,2	0,6	108,8	0,6	105,6	0,8	106,7	0,6	105,9	0,6	107,9	0,5	106,9	0,6
2016 1.Vj.	108,0	0,8	109,1	0,8	109,9	1,0	106,1	0,5	107,5	0,7	106,6	0,6	108,8	0,8	107,7	0,7
2.Vj.	107,8	-0,2	108,9	-0,2	109,6	-0,3	106,6	0,5	107,3	-0,2	106,4	-0,2	108,6	-0,2	107,5	-0,2
Index der Lohnnebenkosten																
2012 2.Vj.	99,5	0,2	99,8	0,2	99,9	0,5	99,3	-1,0	99,3	0,2	99,9	0,8	98,7	-0,5	99,8	0,5
3.Vj.	100,3	0,9	100,2	0,4	100,2	0,2	100,0	0,6	100,4	1,1	100,7	0,8	100,1	1,4	100,5	0,6
4.Vj.	100,9	0,6	100,4	0,3	100,4	0,2	100,3	0,3	101,1	0,7	100,4	-0,3	101,9	1,8	100,4	-0,0
2013 1.Vj.	103,7	2,8	106,9	6,4	108,4	8,0	103,0	2,7	102,3	1,2	100,5	0,1	104,3	2,3	103,4	3,0
2.Vj.	101,1	-2,5	103,4	-3,3	104,9	-3,3	99,6	-3,3	100,1	-2,1	98,3	-2,1	102,1	-2,1	100,7	-2,7
3.Vj.	100,7	-0,5	103,5	0,1	105,2	0,3	99,0	-0,6	99,4	-0,7	97,5	-0,8	101,4	-0,7	100,3	-0,4
4.Vj.	101,6	1,0	104,1	0,7	105,7	0,5	100,0	1,0	100,5	1,1	98,4	0,9	102,7	1,4	101,1	0,8
2014 1.Vj.	102,2	0,6	105,1	0,9	107,9	2,1	100,8	0,8	100,8	0,4	99,0	0,7	102,8	0,1	101,9	0,8
2.Vj.	104,2	2,0	106,6	1,4	109,6	1,5	101,4	0,5	103,1	2,3	101,3	2,3	105,1	2,3	103,8	1,8
3.Vj.	104,7	0,5	106,8	0,2	109,7	0,0	101,9	0,5	103,8	0,6	101,7	0,4	106,0	0,8	104,0	0,3
4.Vj.	104,7	-0,0	106,7	-0,1	109,3	-0,4	102,1	0,3	103,8	-0,0	101,6	-0,1	106,1	0,1	103,9	-0,1
2015 1.Vj.	105,7	1,0	108,1	1,3	109,0	-0,2	106,0	3,8	104,6	0,8	101,9	0,3	107,6	1,3	104,8	0,8
2.Vj.	105,6	-0,1	107,7	-0,3	108,8	-0,2	104,8	-1,2	104,6	-0,0	102,1	0,2	107,3	-0,2	104,7	-0,1
3.Vj.	107,0	1,3	109,0	1,2	109,9	1,0	106,4	1,5	106,1	1,4	103,5	1,3	108,9	1,5	106,0	1,3
4.Vj.	108,7	1,6	110,7	1,6	111,7	1,7	108,5	2,0	107,8	1,6	105,0	1,5	110,7	1,7	107,7	1,5
2016 1.Vj.	108,8	0,1	111,3	0,5	112,2	0,4	108,7	0,1	107,7	-0,1	105,0	-0,1	110,6	-0,1	107,9	0,2
2.Vj.	110,2	1,3	112,2	0,8	112,9	0,6	110,6	1,7	109,3	1,5	106,7	1,6	112,2	1,5	109,2	1,2

Quelle der Ursprungswerte: Statistisches Bundesamt. * Arbeitskosten je geleisteter Arbeitsstunde einschl. Sonderzahlungen, Sozialbeiträge der Arbeitgeber, ohne Zuschüsse zugunsten der Arbeitgeber (beispielsweise Subventionen, die an die Beschäftigung von Langzeitarbeitslosen gekoppelt sind); Angaben berechnet auf Grundlage von Indizes mit drei Nachkommastellen (abrufbar unter <http://www.bundesbank.de/>)

Navigation/DE/Statistiken/Zeitreihen_Datenbanken/Makroökonomische_Zeitreihen/its_list_node.html?listid=www_s311_b4_aki_ak). 1 Produzierendes Gewerbe und marktbestimmter Dienstleistungsbereich. 2 Systematik der Wirtschaftszweige, Ausgabe 2008.

II. Konjunkturindikatoren

8. Index der Arbeitskosten

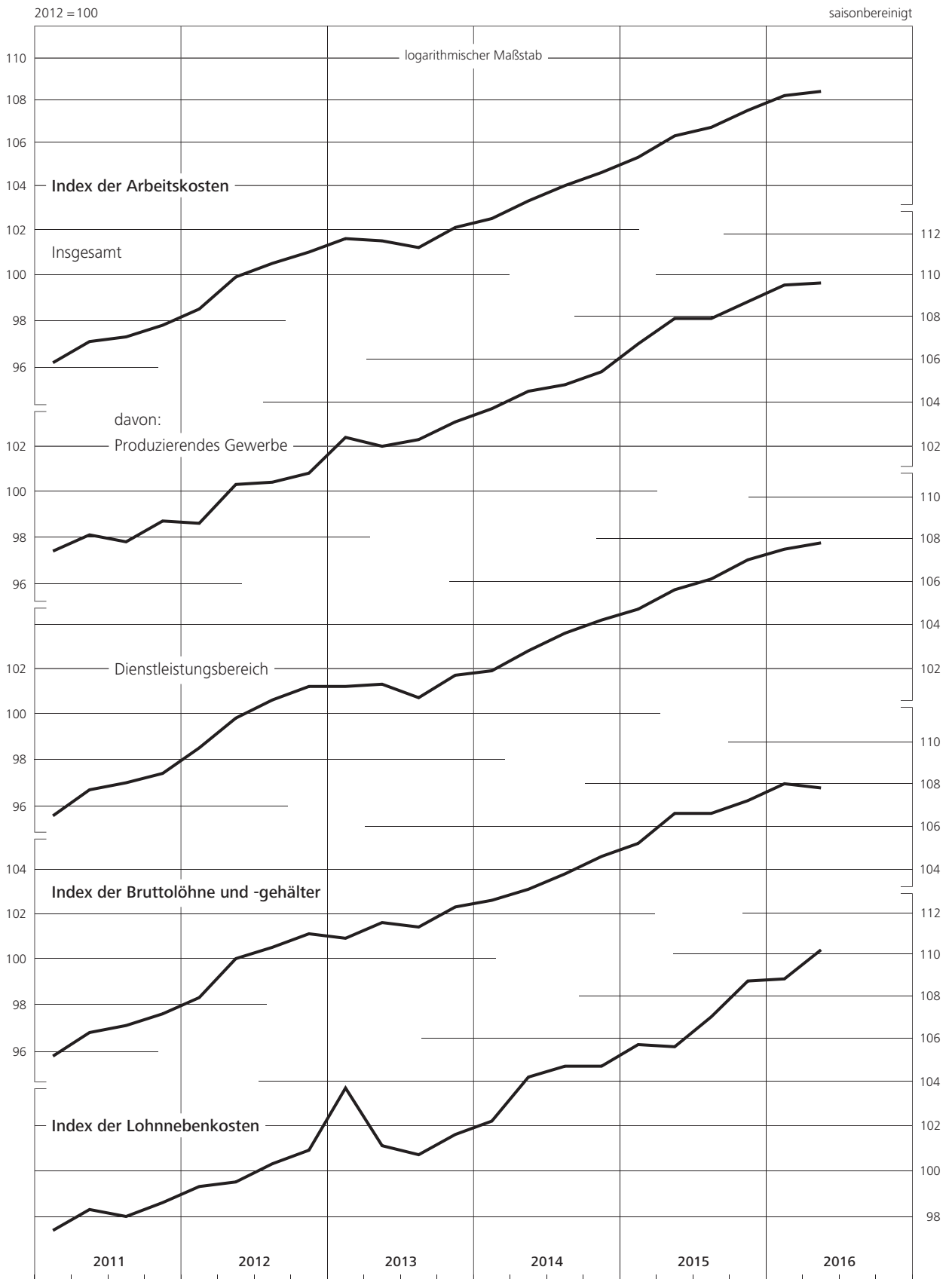

II. Konjunkturindikatoren

9. Beschäftigung und Arbeitsmarkt *)

(R) saisonbereinigt

Zeit	Erwerbstätige 1)		Sozialversicherungs- pflichtig Beschäftigte		Ausschließlich geringfügig entlohnte Beschäftigte (A) 2)		Arbeitslose (Definition der Bundesagentur für Arbeit) 3)		in % der zivilen Erwerbspersonen		Konjunktuell bedingte Kurzarbeit 4)		Offene Stellen 5)	
	Tsd		Tsd		Tsd		Tsd		Tsd		Tsd		Tsd	
	monatl.	viertelj.	monatl.	viertelj.	monatl.	viertelj.	monatl.	viertelj.	monatl.	viertelj.	monatl.	viertelj.	monatl.	viertelj.
2011 Dez.	41 821		29 065		4 995		2 873		6,8		72		499	
2012 Jan.	41 904		29 159	6)	4 990		2 874		6,8		82		501	
Febr.	41 904	41 919	29 189		4 964	4 979	2 883	2 878	6,8	6,8	87	82	491	494
März	41 950		29 250		4 972		2 875		6,8		78		490	
April	41 972		29 281		4 972		2 895		6,9		71		491	
Mai	42 014	42 008	29 318	29 297	4 978	4 976	2 881	2 888	6,8	6,8	65	65	490	489
Juni	42 039		29 337		4 982		2 889		6,8		58		486	
Juli	42 085		29 392		4 979		2 902		6,8		42		480	
Aug.	42 128	42 116	29 414	29 395	4 982	4 981	2 904	2 900	6,8	6,8	34	43	474	474
Sept.	42 135		29 419		4 980		2 895		6,8		54		468	
Okt.	42 184		29 497		4 984		2 912		6,8		70		461	
Nov.	42 216	42 207	29 541	29 509	4 988	4 986	2 913	2 917	6,8	6,9	85	76	454	454
Dez.	42 220		29 559		4 993		2 925		6,9		72		447	
2013 Jan.	42 228		29 577		5 009		2 927		6,9		104	7)	462	
Febr.	42 249	42 235	29 602	29 583	5 019	5 010	2 934	2 937	6,9	6,9	104	102	463	462
März	42 227		29 579		5 009		2 950		6,9		98		460	
April	42 237		29 634		5 004		2 959		7,0		100		453	
Mai	42 289	42 276	29 661	29 640	5 012	5 009	2 967	2 958	6,9	6,9	74	87	451	451
Juni	42 301		29 669		5 014		2 949		6,8		86		449	
Juli	42 348		29 732		5 025		2 941		6,8		68		453	
Aug.	42 361	42 365	29 788	29 757	5 025	5 023	2 942	2 944	6,8	6,8	47	57	454	455
Sept.	42 386		29 835		5 024		2 949		6,8		56		458	
Okt.	42 424		29 861		5 021		2 953		6,8		70		458	
Nov.	42 437	42 438	29 889	29 877	5 028	5 025	2 962	2 956	6,9	6,8	67	61	460	461
Dez.	42 452		29 924		5 026		2 954		6,8		45		464	
2014 Jan.	42 523		29 981		5 025		2 931		6,8		63		464	
Febr.	42 563	42 555	30 030	30 005	5 032	5 029	2 924	2 924	6,8	6,8	57	58	469	469
März	42 580		30 080		5 031		2 916		6,8		55		473	
April	42 625		30 125		5 041		2 893		6,7		60		479	
Mai	42 627	42 635	30 145	30 141	5 035	5 036	2 914	2 908	6,7	6,7	56	56	477	480
Juni	42 653		30 226		5 034		2 917		6,7		52		485	
Juli	42 694		30 261		5 037		2 898		6,7		40		488	
Aug.	42 694	42 702	30 264	30 268	5 038	5 036	2 897	2 897	6,7	6,7	32	37	498	496
Sept.	42 719		30 333		5 033		2 896		6,7		39		504	
Okt.	42 749		30 361		5 031		2 873		6,6		49		508	
Nov.	42 743	42 757	30 380	30 376	5 001	5 015	2 860	2 857	6,6	6,6	52	46	515	515
Dez.	42 778		30 441		4 992		2 838		6,5		39		522	
2015 Jan.	42 808		30 525		4 895		2 836		6,5		50		527	
Febr.	42 844	42 853	30 583	30 554	4 878	4 902	2 819	2 820	6,5	6,5	52	51	532	533
März	42 907		30 669		4 871		2 803		6,5		50		539	
April	42 955		30 706		4 862		2 800		6,4		54		546	
Mai	42 982	42 990	30 735	30 728	4 849	4 857	2 794	2 795	6,4	6,4	44	47	553	554
Juni	43 033		30 820		4 848		2 791		6,4		45		562	
Juli	43 086		30 890		4 844		2 798		6,4		35		573	
Aug.	43 128	43 126	30 943	30 914	4 833	4 839	2 789	2 790	6,4	6,4	26	33	578	579
Sept.	43 164		30 998		4 829		2 784		6,4		39		585	
Okt.	43 189		31 051		4 823		2 780		6,3		47		599	
Nov.	43 261	43 257	31 126	31 090	4 827	4 825	2 768	2 767	6,3	6,3	52	46	609	608
Dez.	43 322		31 190		4 823		2 754		6,3		39		617	
2016 Jan.	r) 43 351		31 223		4 825		2 735		6,2		48		627	
Febr.	r) 43 405	43 403	31 295	31 259	4 828	4 826	2 726	2 728	6,2	6,2	50	50	629	630
März	r) 43 453		31 331		4 826		2 723		6,2		52		633	
April	r) 43 457		31 358		4 820		2 707		6,2		55		637	
Mai	r) 43 498	43 491	31 410	31 378	4 826	4 822	2 697	2 698	6,1	6,1	45	47	650	647
Juni	r) 43 517		31 400		4 816		2 691		6,1		43		654	
Juli	r) 43 502		31 386		4 802		2 683		6,1		30		657	
Aug.	r) 43 506	43 514	31 420	...	4 795	...	2 676	2 678	6,1	6,1	25	...	665	664
Sept.	10) 43 535			2 676		6,1		...		671	
Okt.		2 662		6,0		...		677	

Quellen der Ursprungswerte: Statistisches Bundesamt, Bundesagentur für Arbeit.
* Bei Erwerbstätigen: Durchschnitt; bei sozialversicherungspflichtig und ausschließlich geringfügig entlohnten Beschäftigten: Endstände; bei Arbeitslosen und offenen Stellen: Stand zur Monatsmitte; bei konjunktuell bedingter Kurzarbeit: Anzahl innerhalb eines Monats; bei Vierteljahresangaben: Durchschnitt. 1 Inlandskonzept. 2 Arbeitsentgelt übersteigt regelmäßig nicht 450 Euro im Monat (bis Dezember 2012: 400 Euro). 3 Siehe Erläuterungen am Ende des Heftes. 4 Nicht saisonbereinigt; Definition gemäß § 96 SGB III. 5 Gemeldete Arbeitsstellen ohne geförderte Stellen und ohne Saisonstellen, einschl. Stellen mit Arbeitsort im Ausland. 6 Ab Januar 2012 ohne Personen, die den Bundesfreiwilligendienst oder ein freiwilliges soziales

oder ökologisches Jahr ableiten. 7 Ab Januar 2013 einschl. Stellen aus dem automatisierten Kooperationsverfahren der Bundesagentur für Arbeit. 8 Ursprungswerte von der Bundesagentur für Arbeit geschätzt. Die Schätzwerte für Deutschland wichen im Betrag in den Jahren 2014 und 2015 bei den sozialversicherungspflichtig Beschäftigten um maximal 0,3 % und bei den ausschließlich geringfügig entlohnten Beschäftigten um maximal 1,4 % sowie bei der konjunktuell bedingten Kurzarbeit um maximal 31,2 % von den endgültigen Angaben ab. 9 Ab Mai 2016 berechnet auf Basis aktualisierter Erwerbspersonenzahlen. 10 Erste vorläufige Schätzung des Statistischen Bundesamts.

II. Konjunkturindikatoren

9. Beschäftigung und Arbeitsmarkt

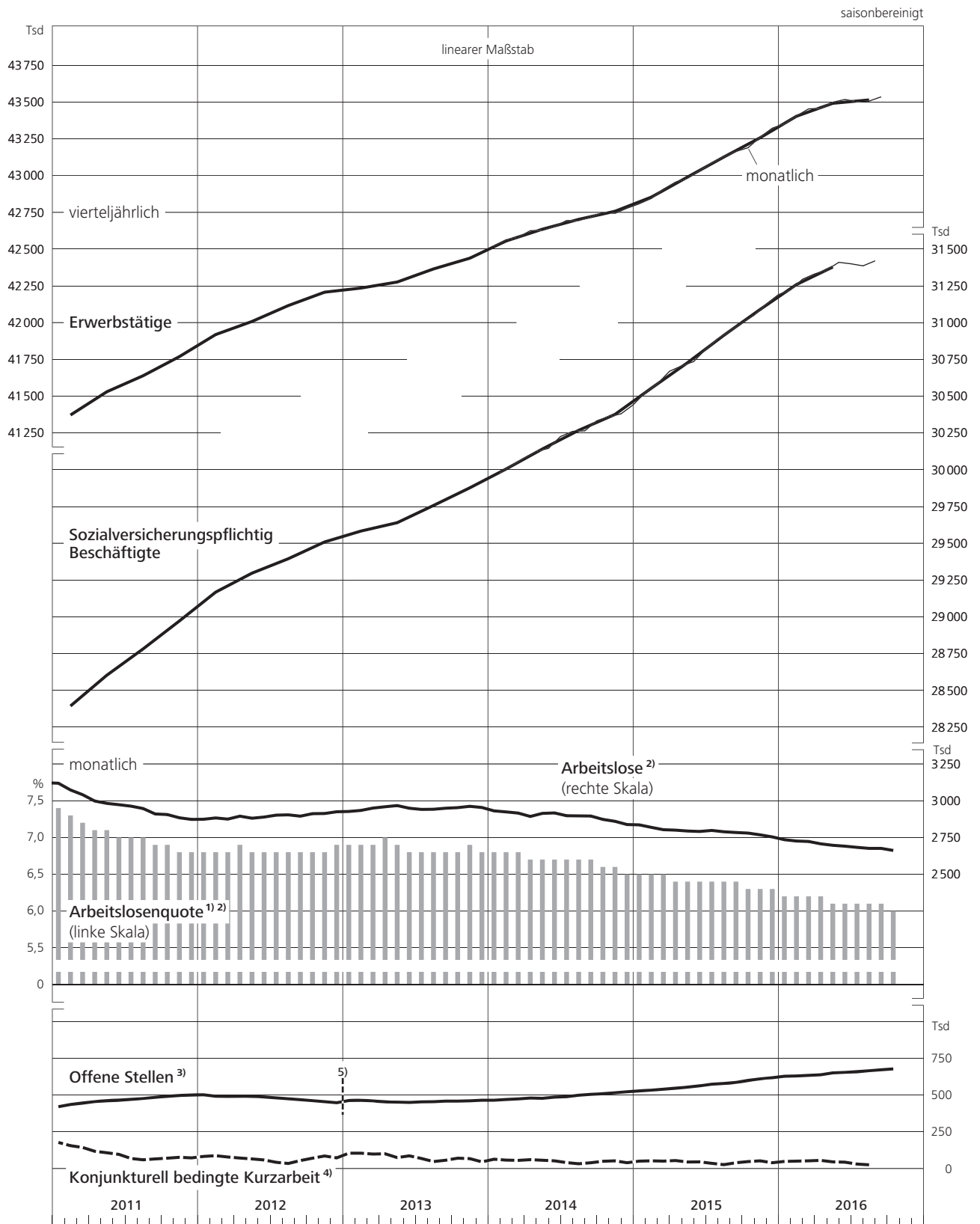

1 Arbeitslose in % der zivilen Erwerbspersonen. 2 Definition der Bundesagentur für Arbeit. 3 Ohne geförderte Stellen und ohne Saisonstellen. 4 Nicht saisonbereinigt; Kurzarbeit gemäß § 96 SGB III. 5 Ab Januar 2013

einschl. Stellen aus dem automatisierten Kooperationsverfahren der Bundesagentur für Arbeit.

II. Konjunkturindikatoren

10. Produktion im Produzierenden Gewerbe – Gesamtübersicht *)

2010 = 100														saisonbereinigt											
Produzierendes Gewerbe (R)														davon:											
insgesamt														Baugewerbe				Energie				Industrie (R)			
														ohne Baugewerbe		zusammen (R)									
100,00		88,76		11,24		5,35		5,89		10,14		78,62													
monatl.		viertelj.		monatl.		viertelj.		monatl.		viertelj.		monatl.		viertelj.											
2011 Dez.	105,7		105,5		106,9		109,1		104,9		95,6		106,8												
2012 Jan.	106,3		106,2		107,5		114,8		100,8		95,4		107,6												
Febr.	105,9	106,8	106,9	106,9	97,7	105,8	96,1	109,4	99,2	102,4	101,4	98,0	107,6	108,0											
März	2) 108,1		2) 107,6		112,1		117,4		107,3		97,3		2) 108,9												
April	105,9		105,9		105,7		110,7		101,1		98,4		106,9												
Mai	107,4	106,6	107,5	106,6	106,9	106,4	113,8	112,1	100,6	101,3	98,4	98,4	108,7	107,7											
Juni	106,5		106,5		106,7		111,7		102,1		98,4		107,5												
Juli 3)	107,3		107,3		107,7		113,7		102,2		97,1		108,6												
Aug. 3)	107,7	107,1	107,9	107,1	105,9	107,0	112,3	113,4	100,0	101,2	99,0	97,9	109,1	108,3											
Sept.	106,3		106,2		107,5		114,1		101,5		97,5		107,3												
Okt.	105,0		104,8		106,2		112,8		100,2		96,6		105,9												
Nov.	104,3	104,5	104,2	104,5	105,5	104,6	114,1	111,0	97,7	98,7	95,9	95,4	105,3	105,7											
Dez.	104,3		104,6		102,0		106,1		98,2		93,8		106,0												
2013 Jan.	103,7		103,8		102,7		105,2		100,5		95,1		104,9												
Febr.	104,2	104,4	104,6	104,9	101,3	100,6	104,8	103,1	98,2	98,3	96,1	97,4	105,7	105,9											
März	105,3		106,3		97,7		99,3		96,2		101,0		107,0												
April	106,3		106,4		105,8		115,4		97,0		97,4		107,6												
Mai	105,1	106,2	105,1	106,2	105,4	106,0	115,2	116,2	96,5	96,8	94,6	96,4	106,5	107,5											
Juni	107,2		107,2		106,9		118,0		96,9		97,1		108,5												
Juli	105,7		105,3		108,8		119,1		99,5		96,9		106,4												
Aug.	108,1	107,0	108,1	106,9	108,3	108,4	118,6	118,7	98,9	99,0	96,4	96,8	109,6	108,2											
Sept.	107,3		107,2		108,0		118,3		98,7		97,0		108,5												
Okt.	106,4		106,4		106,4		115,3		98,4		96,2		107,7												
Nov.	108,5	107,8	108,6	107,8	107,4	107,5	117,3	117,2	98,5	98,8	95,0	95,1	110,3	109,4											
Dez.	108,4		108,3		108,8		119,0		99,5		94,2		110,1												
2014 Jan.	108,4		108,1		111,2		122,8		100,7		93,3		110,0												
Febr.	108,6	108,5	108,0	108,1	113,0	111,3	124,8	123,1	102,3	100,7	91,1	91,9	110,2	110,2											
März	108,5		108,3		109,8		121,7		99,0		91,3		110,5												
April	108,1		108,0		109,3		118,7		100,8		91,3		110,2												
Mai	106,8	107,4	106,9	107,4	106,3	107,9	115,4	117,9	98,1	98,8	92,4	91,9	108,8	109,4											
Juni	107,3		107,2		108,0		119,6		97,4		92,0		109,2												
Juli 3)	108,5		108,6		108,0		119,2		97,9		90,2		111,0												
Aug. 3)	105,9	107,4	105,7	107,4	107,1	107,5	117,7	118,8	97,4	97,2	91,8	91,9	107,5	109,4											
Sept.	107,8		107,9		107,3		119,5		96,2		93,6		109,7												
Okt.	108,0		108,2		106,6		118,6		95,7		95,4		109,8												
Nov.	108,2	108,6	108,3	108,7	107,0	107,3	119,2	119,4	95,9	96,3	94,0	95,0	110,1	110,4											
Dez.	109,5		109,6		108,3		120,4		97,3		95,5		111,4												
2015 Jan.	108,3		108,3		108,4		122,1		95,9		95,8		109,9												
Febr.	108,4	108,5	108,7	108,6	105,7	107,2	117,1	119,8	95,4	95,7	97,8	97,4	110,1	110,1											
März	108,7		108,9		107,5		120,2		95,9		98,7		110,2												
April	108,8		109,1		106,4		118,1		95,8		98,1		110,5												
Mai	108,7	108,7	109,0	109,1	106,4	105,7	118,3	117,8	95,5	94,7	96,5	97,8	110,6	110,6											
Juni	108,7		109,3		104,3		116,9		92,9		98,7		110,7												
Juli 3)	109,4		110,0		104,7		116,6		93,8		100,1		111,3												
Aug. 3)	108,5	108,6	108,9	109,1	105,7	104,9	117,0	117,1	95,4	93,8	98,1	98,8	110,3	110,5											
Sept.	108,0		108,5		104,3		117,7		92,1		98,2		109,8												
Okt.	108,4		108,7		105,6		120,0		92,5		95,9		110,3												
Nov.	108,2	108,2	108,3	108,4	107,0	106,4	121,5	121,2	93,8	92,9	96,8	96,0	109,8	110,0											
Dez.	108,1		108,3		106,5		122,1		92,4		95,2		110,0												
2016 Jan.	111,1		111,3		109,1		121,5		97,8		96,0		113,3												
Febr.	110,3	110,1	110,1	110,2	111,8	109,5	126,9	122,9	98,0	97,3	93,9	94,9	112,2	112,2											
März	109,0		109,2		107,6		120,4		96,0		94,9		111,1												
April	109,6		110,1		105,4		115,9		95,8		93,9		112,2												
Mai	108,4	109,2	108,8	109,7	105,3	105,4	116,3	116,4	95,4	95,4	97,0	95,3	110,3	111,5											
Juni	109,6		110,1		105,5		117,1		95,0		95,0		112,1												
Juli 3)o)	108,0		108,1		107,0		118,4		96,6		97,6		109,4												
Aug. 3)o)	111,2	109,5	111,8	109,9	106,9	106,4	119,6	118,8	95,3	95,1	98,5	97,2	113,5	111,5											
Sept. o)p)	109,2		109,7		105,3		118,3		93,5		95,4		111,6												

Quelle der Ursprungswerte: Statistisches Bundesamt. * Siehe Erläuterungen am Ende des Heftes, Abschnitt zu den Klassifikationen. 1 Anteil an der Bruttowertschöpfung zu Faktorkosten des Produzierenden Gewerbes im Basisjahr 2010. 2 Positiv beeinflusst durch Nachmeldungen. 3 Beeinflusst durch Verschiebung der

Ferientermine. o) Vorläufig; vom Statistischen Bundesamt schätzungsweise vorab angepasst an die Ergebnisse der Vierteljährlichen Produktionserhebung bzw. der Vierteljährlichen Erhebung im Ausbaugewerbe.

II. Konjunkturindikatoren

10. Produktion im Produzierenden Gewerbe – Gesamtübersicht

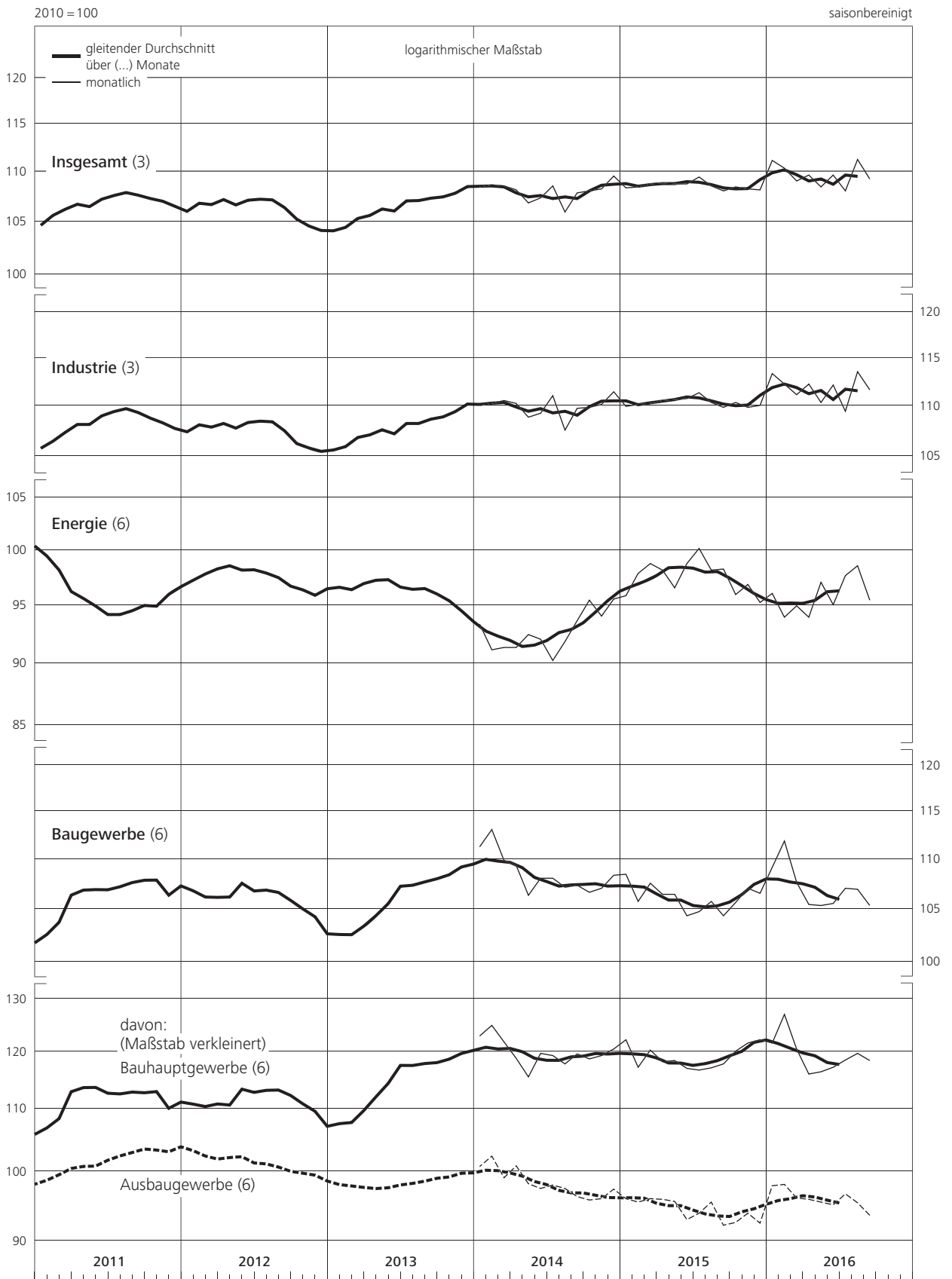

II. Konjunkturindikatoren

11. Produktion in der Industrie ^{*)} nach Hauptgruppen

2010 = 100

saisonbereinigt

Gewicht in % ¹⁾	Vorleistungsgüterproduzenten		Investitionsgüterproduzenten		Konsumgüterproduzenten (R)		davon:			
	31,02		33,31		14,29		2,49		11,80	
	monatlich	vierteljährlich	monatlich	vierteljährlich	monatlich	vierteljährlich	monatlich	vierteljährlich	monatlich	vierteljährlich
Zeit										
2011 Juni	106,8		110,1		101,7		98,2		102,4	
Juli ²⁾	108,8		114,8		104,0		110,7		102,6	
Aug. ²⁾	109,0	108,2	115,9	114,4	100,0	101,7	102,5	105,5	99,5	100,9
Sept.	106,9		112,4		101,1		103,4		100,6	
Okt.	107,1		114,7		101,4		107,9		100,0	
Nov.	106,5	106,0	113,8	113,5	100,8	100,8	103,8	104,4	100,2	100,0
Dez.	104,4		111,9		100,1		101,4		99,8	
2012 Jan.	105,2		113,6		98,9		103,3		98,0	
Febr.	105,1	105,2	113,6	114,3	99,0	99,7	100,7	101,6	98,7	99,4
März	105,2		115,6		101,3		100,7		101,4	
April	105,4		112,4		97,3		99,8		96,8	
Mai	106,0	105,6	114,8	113,3	100,5	99,3	103,5	101,2	99,9	98,9
Juni	105,4		112,7		100,0		100,3		99,9	
Juli ²⁾	105,6		115,2		99,7		102,3		99,2	
Aug. ²⁾	105,5	105,0	116,0	114,8	100,7	100,4	102,9	102,1	100,2	100,1
Sept.	103,9		113,2		100,9		101,1		100,9	
Okt.	103,5		110,2		101,0		99,6		101,3	
Nov.	102,4	102,6	110,8	111,0	98,5	100,1	96,1	97,5	99,0	100,7
Dez.	101,8		112,0		100,9		96,9		101,8	
2013 Jan.	102,5		109,1		100,1		98,4		100,4	
Febr.	102,1	102,8	111,8	111,3	99,1	99,7	98,8	99,3	99,2	99,8
März	103,8		113,1		99,9		100,6		99,7	
April	103,2		115,2		99,7		99,5		99,7	
Mai	104,5	104,1	111,2	114,0	100,0	100,0	95,9	99,9	100,9	100,0
Juni	104,7		115,6		100,4		104,4		99,5	
Juli	104,3		111,0		100,1		101,2		99,9	
Aug.	104,5	104,6	118,4	114,8	100,4	100,5	99,6	101,1	100,6	100,4
Sept.	104,9		115,0		101,0		102,5		100,7	
Okt.	105,8		112,5		100,9		99,7		101,2	
Nov.	106,4	106,2	117,5	115,5	102,0	101,9	100,5	100,1	102,3	102,3
Dez.	106,5		116,6		102,9		100,0		103,5	
2014 Jan.	106,5		116,8		101,7		98,9		102,3	
Febr.	107,4	107,0	116,3	116,7	102,1	102,1	100,9	100,8	102,3	102,3
März	107,2		117,0		102,4		102,5		102,4	
April	107,3		115,9		103,1		100,0		103,8	
Mai	105,2	106,0	115,9	115,8	100,3	101,7	98,8	99,9	100,6	102,1
Juni	105,6		115,7		101,7		101,0		101,9	
Juli ²⁾	106,4		119,2		101,9		101,2		102,1	
Aug. ²⁾	105,2	105,7	112,3	116,2	101,2	101,5	97,3	99,3	102,0	101,9
Sept.	105,5		117,1		101,3		99,3		101,7	
Okt.	106,0		116,4		102,4		101,0		102,7	
Nov.	105,9	106,4	117,6	117,5	101,6	102,5	100,9	102,2	101,8	102,6
Dez.	107,3		118,6		103,5		104,7		103,2	
2015 Jan.	106,4		116,7		101,4		100,7		101,5	
Febr.	106,3	106,3	117,5	117,1	101,3	101,8	103,3	102,3	100,9	101,6
März	106,2		117,2		102,6		102,9		102,5	
April	106,4		118,2		101,7		103,9		101,2	
Mai	106,1	106,3	118,2	118,0	102,7	102,8	104,4	103,4	102,3	102,7
Juni	106,4		117,5		104,1		101,9		104,6	
Juli ²⁾	105,9		119,5		103,7		101,5		104,2	
Aug. ²⁾	105,8	105,9	117,6	118,1	102,8	102,4	105,9	102,9	102,2	102,3
Sept.	106,1		117,1		100,7		101,3		100,6	
Okt.	105,4		119,2		100,2		102,2		99,8	
Nov.	106,0	106,1	116,7	117,5	102,1	101,2	102,5	102,9	102,0	100,9
Dez.	107,0		116,6		101,4		104,1		100,8	
2016 Jan.	107,7		122,5		104,1		106,0		103,7	
Febr.	108,3	107,6	119,8	120,2	103,1	103,4	104,7	104,9	102,8	103,1
März	106,9		118,4		103,1		103,9		102,9	
April	107,5		120,4		103,1		106,8		102,3	
Mai	107,0	106,9	116,3	119,2	103,3	103,6	102,6	106,2	103,5	103,1
Juni	106,2		121,0		104,4		109,1		103,4	
Juli ^{2)⊙}	105,4		116,2		102,4		105,0		101,8	
Aug. ^{2)⊙}	107,6	106,7	122,6	119,5	104,9	103,4	110,5	106,0	103,7	102,8
Sept. ^{⊙p}	107,1		119,6		102,9		102,6		103,0	

Quelle der Ursprungswerte: Statistisches Bundesamt. * Siehe Erläuterungen am Ende des Heftes, Abschnitt zu den Klassifikationen. ¹ Gewicht für die Angaben ab 2010: Anteil an der Bruttowertschöpfung zu Faktorkosten des Produzierenden Gewerbes im Basisjahr 2010. ² Beeinflusst durch Verschiebung der Ferientermine.

³ Positiv beeinflusst durch Nachmeldungen. [⊙] Vorläufig; vom Statistischen Bundesamt schätzungsweise vorab angepasst an die Ergebnisse der Vierteljährlichen Produktionserhebung.

II. Konjunkturindikatoren

11. Produktion in der Industrie nach Hauptgruppen

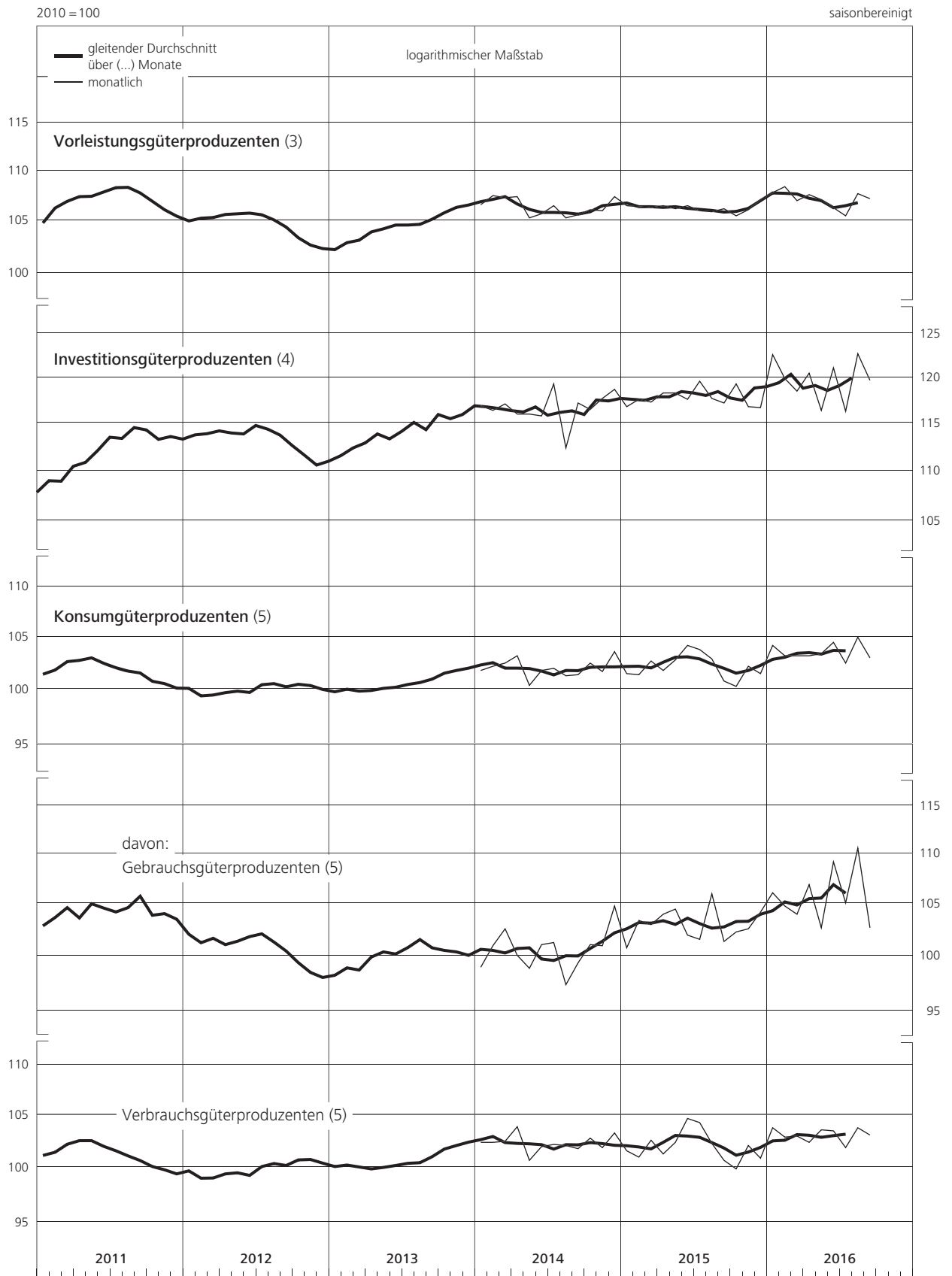

II. Konjunkturindikatoren

12. Produktion ausgewählter Zweige der Industrie

2010 = 100

saisonbereinigt

Gewicht in % ¹⁾	Herstellung von Nahrungs- und Futtermitteln sowie Getränken, Tabakverarbeitung		Herstellung von chemischen und pharmazeutischen Erzeugnissen		Metallerzeugung und -bearbeitung, Herstellung von Metallerzeugnissen		Herstellung von Datenverarbeitungsgeräten, elektronischen und optischen Erzeugnissen sowie von elektrischen Ausrüstungen		Maschinenbau		Herstellung von Kraftwagen und Kraftwagenteilen	
	6,16		9,05		10,41		10,37		12,17		11,62	
	10, 11 und 12		20 und 21		24 und 25		26 und 27		28		29	
WZ 2008 ²⁾	monatlich		viertelj.		monatlich		viertelj.		monatlich		viertelj.	
	monatlich	viertelj.	monatlich	viertelj.	monatlich	viertelj.	monatlich	viertelj.	monatlich	viertelj.	monatlich	viertelj.
2011 Aug. ³⁾	100,1	101,0	99,4	100,5	110,9	110,6	113,7	112,9	117,4	116,1	118,7	115,6
Sept.	102,5		99,0		109,2		111,4		114,2		113,0	
Okt.	100,4		99,2		110,8		110,4		114,7		116,9	
Nov.	101,3	100,1	98,6	98,4	110,5	109,6	110,7	110,3	116,2	114,1	112,2	113,9
Dez.	98,6		97,4		107,5		109,9		111,3		112,7	
2012 Jan.	99,0		97,7		107,7		109,1		115,1		115,6	
Febr.	100,2	100,5	98,0	98,7	108,0	107,6	109,5	109,3	116,4	117,9	114,1	114,5
März	102,3		100,3		107,2		109,3	⁴⁾	122,2		113,8	
April	98,2		99,0		106,8		108,6		115,4		110,8	
Mai	100,9	99,9	99,4	98,9	109,4	108,1	109,6	109,2	117,2	115,7	113,5	112,0
Juni	100,5		98,3		108,2		109,5		114,6		111,6	
Juli ³⁾	98,5		99,8		108,1		110,5		117,6		114,4	
Aug. ³⁾	101,6	100,7	100,0	100,0	107,3	107,6	108,3	108,6	113,6	115,1	120,5	116,3
Sept.	101,9		100,2		107,5		106,9		114,0		113,9	
Okt.	101,6		100,9		106,1		104,9		112,4		107,8	
Nov.	101,0	101,0	99,3	100,7	104,8	105,9	104,1	104,6	111,7	112,2	109,5	108,9
Dez.	100,3		101,8		106,7		104,7		112,4		109,4	
2013 Jan.	102,4		99,5		105,5		104,9		109,2		106,1	
Febr.	100,5	101,3	98,8	99,3	105,8	106,1	103,9	106,5	113,8	112,1	109,3	109,6
März	101,1		99,5		107,1		110,6		113,3		113,4	
April	99,3		98,8		107,4		105,4		116,1		114,8	
Mai	101,0	99,5	102,9	100,9	106,9	107,8	106,1	106,3	111,2	114,5	111,4	113,9
Juni	98,1		100,9		109,0		107,5		116,2		115,4	
Juli	100,5		101,4		107,7		103,4		112,7		108,1	
Aug.	101,0	100,3	99,9	101,3	108,1	108,7	105,1	104,7	112,2	113,1	130,6	118,6
Sept.	99,3		102,7		110,2		105,5		114,3		117,2	
Okt.	100,7		104,2		109,6		105,1		112,7		112,2	
Nov.	101,5	101,0	104,6	105,3	111,1	110,5	107,5	106,5	115,8	114,7	121,5	118,1
Dez.	100,9		107,2		110,9		106,8		115,7		120,5	
2014 Jan.	99,9		104,3		111,4		106,6		115,6		119,1	
Febr.	100,5	100,4	104,0	104,0	111,6	111,9	108,7	108,0	113,7	114,7	119,0	119,7
März	100,7		103,7		112,6		108,6		114,7		120,9	
April	102,6		103,0		112,0		109,6		112,5		119,1	
Mai	99,3	101,0	100,0	101,2	110,0	110,9	106,8	108,1	113,6	112,8	121,2	120,0
Juni	101,2		100,6		110,7		107,9		112,4		119,6	
Juli ³⁾	101,0		100,9		111,4		109,5		114,2		128,6	
Aug. ³⁾	99,3	100,2	103,0	101,8	109,8	110,4	109,0	109,3	116,3	116,1	103,8	117,2
Sept.	100,2		101,5		110,1		109,4		117,8		119,1	
Okt.	101,0		102,1		110,9		109,3		116,2		117,5	
Nov.	99,0	100,8	101,7	102,3	112,5	112,2	108,3	109,4	116,1	116,8	121,8	120,3
Dez.	102,4		103,1		113,1		110,7		118,0		121,6	
2015 Jan.	100,8		102,6		111,1		108,8		113,7		119,3	
Febr.	99,2	99,8	102,5	103,1	111,5	111,2	109,3	109,2	113,6	113,8	120,9	119,7
März	99,5		104,3		111,1		109,5		114,1		119,0	
April	98,4		103,0		112,7		108,7		116,6		117,4	
Mai	98,9	98,8	103,6	104,2	111,8	111,8	109,5	109,3	117,1	116,6	121,3	118,6
Juni	99,2		106,1		111,0		109,7		116,1		117,1	
Juli ³⁾	100,4		104,4		111,4		109,8		115,7		125,6	
Aug. ³⁾	98,7	99,1	103,9	103,5	111,9	111,5	108,8	109,7	115,6	114,7	119,4	121,0
Sept.	98,1		102,1		111,3		110,4		112,7		118,0	
Okt.	98,5		100,6		111,5		107,6		115,7		121,7	
Nov.	99,1	99,4	103,9	101,6	110,8	111,0	107,9	109,5	114,2	114,2	117,2	117,3
Dez.	100,6		100,2		110,7		113,1		112,7		113,1	
2016 Jan.	99,6		106,0		114,4		110,7		115,7		126,9	
Febr.	100,4	100,4	104,4	104,7	113,8	113,8	110,7	110,6	116,4	115,9	121,0	122,2
März	101,2		103,8		113,3		110,4		115,7		118,8	
April	99,7		101,1		113,7		111,8		114,1		124,2	
Mai	101,7	100,2	105,2	103,6	112,2	112,8	109,0	110,7	112,6	113,5	117,7	122,3
Juni	99,2		104,5		112,5		111,2		113,8		125,1	
Juli ^{3)○)}	99,5		101,6		110,3		110,4		111,6		120,8	
Aug. ^{3)○)}	101,4	101,0	104,4	103,6	113,1	111,6	112,2	111,9	116,5	115,0	128,6	123,5
Sept. ^{○)P)}	102,0		104,7		111,5		113,1		117,0		121,1	

Quelle der Ursprungswerte: Statistisches Bundesamt. ¹ Anteil an der Bruttowertschöpfung zu Faktorkosten des Produzierenden Gewerbes im Basisjahr 2010. ² Systematik der Wirtschaftszweige, Ausgabe 2008. ³ Beeinflusst durch Verschiebung

der Ferientermine. ⁴ Positiv beeinflusst durch Nachmeldungen. [○] Vorläufig; vom Statistischen Bundesamt schätzungsweise vorab angepasst an die Ergebnisse der Vierteljährlichen Produktionserhebung.

II. Konjunkturindikatoren

12. Produktion ausgewählter Zweige der Industrie

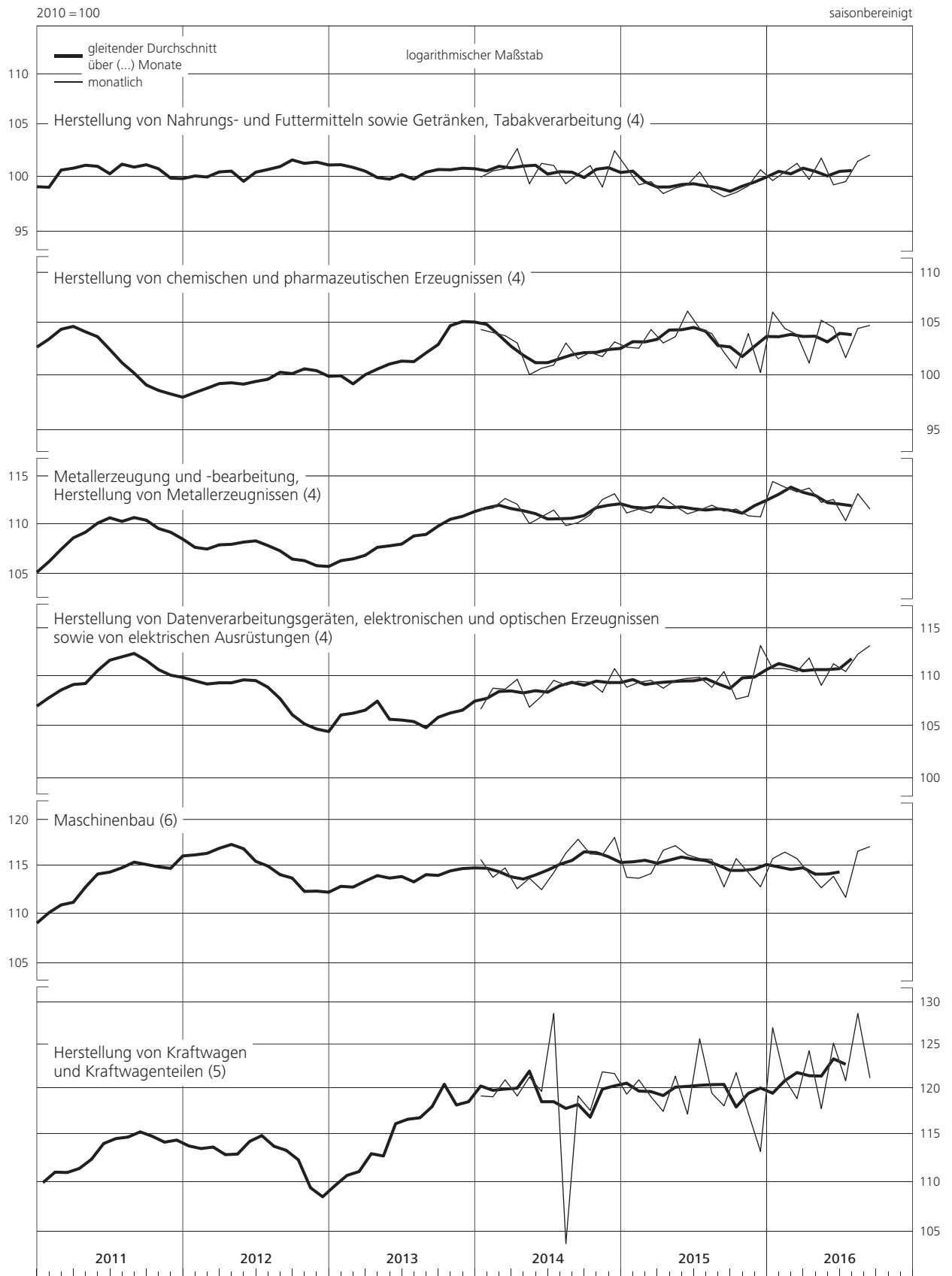

II. Konjunkturindikatoren

13. Produktivität und Lohnkosten in der Industrie *)

2010 = 100

saisonbereinigt

Zeit	Produktionsergebnis (R)				Löhne und Gehälter 1)							
	je Beschäftigten		je Arbeitsstunde		je Beschäftigten		je Arbeitsstunde		je Produkteinheit (R)		je Umsatzeinheit	
	monatlich	viertelj.	monatlich	viertelj.	monatlich	viertelj.	monatlich	viertelj.	monatlich	viertelj.	monatlich	viertelj.
2011 Mai	106,4	105,4	103,4	104,1	104,5	104,5	101,5	103,2	98,2	99,1	97,6	97,8
Juni	104,4		104,8		103,9		104,3		99,5		97,8	
Juli 2)	107,3		105,8		103,4		102,0		96,4		95,1	
Aug. 2)	106,8	106,2	105,2	105,0	104,1	103,9	102,6	102,8	97,5	97,9	95,7	96,0
Sept.	104,5		103,9		104,2		103,7		99,8		97,2	
Okt.	105,3		103,6		104,0		102,4		98,8		97,1	
Nov.	104,2	104,0	103,5	103,4	105,8	105,0	105,0	104,4	101,5	101,0	99,5	99,0
Dez.	102,4		103,0		105,1		105,7		102,6		100,3	
2012 Jan.	103,0		102,3		105,0		104,3		101,9		99,7	
Febr.	102,8	103,2	101,8	102,5	105,8	105,6	104,7	104,8	102,9	102,3	99,2	99,3
März 3)	103,8		103,3		106,1		105,5		102,2		99,0	
April	101,6		102,3		106,9		107,7		105,2		101,7	
Mai	103,2	102,2	102,6	102,2	108,6	107,7	107,9	107,6	105,2	105,3	101,7	101,9
Juni	101,9		101,7		107,5		107,3		105,5		102,3	
Juli 2)	102,8		102,6		105,8		105,6		102,9		100,2	
Aug. 2)	103,1	102,5	103,0	102,2	107,0	106,5	106,9	106,2	103,8	104,0	99,9	100,6
Sept.	101,5		100,9		106,8		106,2		105,2		101,6	
Okt.	100,2		100,8		107,8		108,5		107,6		104,0	
Nov.	99,6	100,0	100,5	100,3	108,9	107,8	109,9	108,2	109,3	107,8	105,5	104,3
Dez.	100,2		99,7		106,6		106,1		106,4		103,3	
2013 Jan.	99,2		99,8		108,6		109,3		109,5		106,1	
Febr.	99,8	100,0	100,2	100,6	108,8	108,2	109,3	108,9	109,0	108,3	105,9	104,7
März	101,0		101,7		107,3		108,0		106,3		102,2	
April	101,4		100,8		109,8		109,1		108,3		104,9	
Mai	100,3	101,3	102,3	101,2	113,4	110,3	115,6	110,1	113,0	108,8	108,9	105,9
Juni	102,3		100,4		107,6		105,6		105,2		103,8	
Juli	100,3		100,7		110,4		110,8		110,0		107,5	
Aug.	103,1	101,8	102,7	101,6	110,5	110,4	110,1	110,2	107,2	108,5	104,5	105,6
Sept.	102,0		101,4		110,4		109,8		108,3		104,8	
Okt.	101,3		101,9		111,0		111,7		109,6		106,2	
Nov.	103,6	102,8	102,7	102,6	111,3	110,8	110,4	110,7	107,5	107,9	104,2	104,9
Dez.	103,4		103,3		110,2		110,1		106,6		104,2	
2014 Jan.	103,3		103,0		112,1		111,7		108,5		103,9	
Febr.	103,4	103,4	102,7	102,7	112,2	111,9	111,4	111,1	108,5	108,2	105,3	104,6
März	103,5		102,4		111,5		110,3		107,7		104,7	
April	103,2		103,4		112,3		112,5		108,8		106,0	
Mai	101,7	102,2	101,8	102,5	115,4	113,5	115,5	113,8	113,4	111,0	111,0	108,1
Juni	101,8		102,3		112,8		113,3		110,7		107,2	
Juli 2)	103,4		102,4		113,4		112,3		109,7		107,1	
Aug. 2)	100,3	102,0	101,5	102,3	112,2	113,0	113,6	113,5	111,9	110,9	108,1	107,6
Sept.	102,2		103,1		113,5		114,5		111,0		107,5	
Okt.	102,3		102,1		113,8		113,6		111,2		107,5	
Nov.	102,5	102,8	102,4	102,6	113,8	113,8	113,7	113,6	111,1	110,7	107,2	107,2
Dez.	103,7		103,3		113,8		113,4		109,8		106,9	
2015 Jan.	102,2		102,7		114,1		114,6		111,6		107,6	
Febr.	102,4	102,3	103,1	102,9	114,4	114,8	115,1	115,4	111,7	112,2	107,8	108,1
März	102,3		102,8		115,8		116,4		113,3		108,9	
April	102,4		102,5		116,7		116,8		114,0		108,8	
Mai	102,4	102,4	102,6	102,7	118,1	117,0	118,3	117,3	115,3	114,3	109,6	109,2
Juni	102,4		102,9		116,3		116,8		113,5		109,2	
Juli 2)	102,8		102,9		116,3		116,5		113,2		108,2	
Aug. 2)	101,7	101,9	102,0	102,2	115,3	116,0	115,7	116,4	113,4	113,9	108,9	109,2
Sept.	101,2		101,7		116,3		117,0		115,0		110,5	
Okt.	101,7		101,9		116,2		116,4		114,2		109,0	
Nov.	101,1	101,3	101,7	101,9	116,5	116,5	117,2	117,2	115,2	114,9	111,3	110,1
Dez.	101,1		102,2		116,7		117,9		115,4		110,0	
2016 Jan.	104,1		103,7		117,0		116,5		112,3		109,8	
Febr.	103,1	103,1	102,8	103,2	117,6	117,4	117,2	117,5	114,0	113,8	111,1	111,0
März	102,1		103,2		117,5		118,9		115,1		112,0	
April	103,0		102,7		118,8		118,5		115,4		112,4	
Mai	101,3	102,4	103,6	103,0	116,7	117,9	119,3	118,6	115,2	115,2	111,4	112,5
Juni	102,8		102,6		118,3		118,0		115,0		113,6	
Juli 2)	o)		o)		118,3		119,3		o)		115,2	
Aug. 2)	o)	104,1	o)	104,6	118,4	118,5	118,9	119,6	o)	113,7	115,9	110,5
Sept.	o)p)	102,3	o)p)	103,9	118,8		120,6		o)p)	116,1	p)	112,3

Quelle der Ursprungswerte: Eigene Berechnung unter Verwendung von Angaben des Statistischen Bundesamts. * Sowie Kohlenbergbau, Gewinnung von Erdöl und Erdgas, Kokerel und Mineralölverarbeitung. 1 Ohne Pflichtanteile der Arbeitgeber zur Sozialversicherung. 2 Beeinflusst durch Verschiebung der Ferientermine.

3 Produktionsergebnis positiv beeinflusst durch Nachmeldungen. o Vorläufig; Angaben zum Produktionsindex vom Statistischen Bundesamt schätzungsweise vorab angepasst an die Ergebnisse der Vierteljährlichen Produktionserhebung.

II. Konjunkturindikatoren

13. Produktivität und Lohnkosten in der Industrie¹⁾

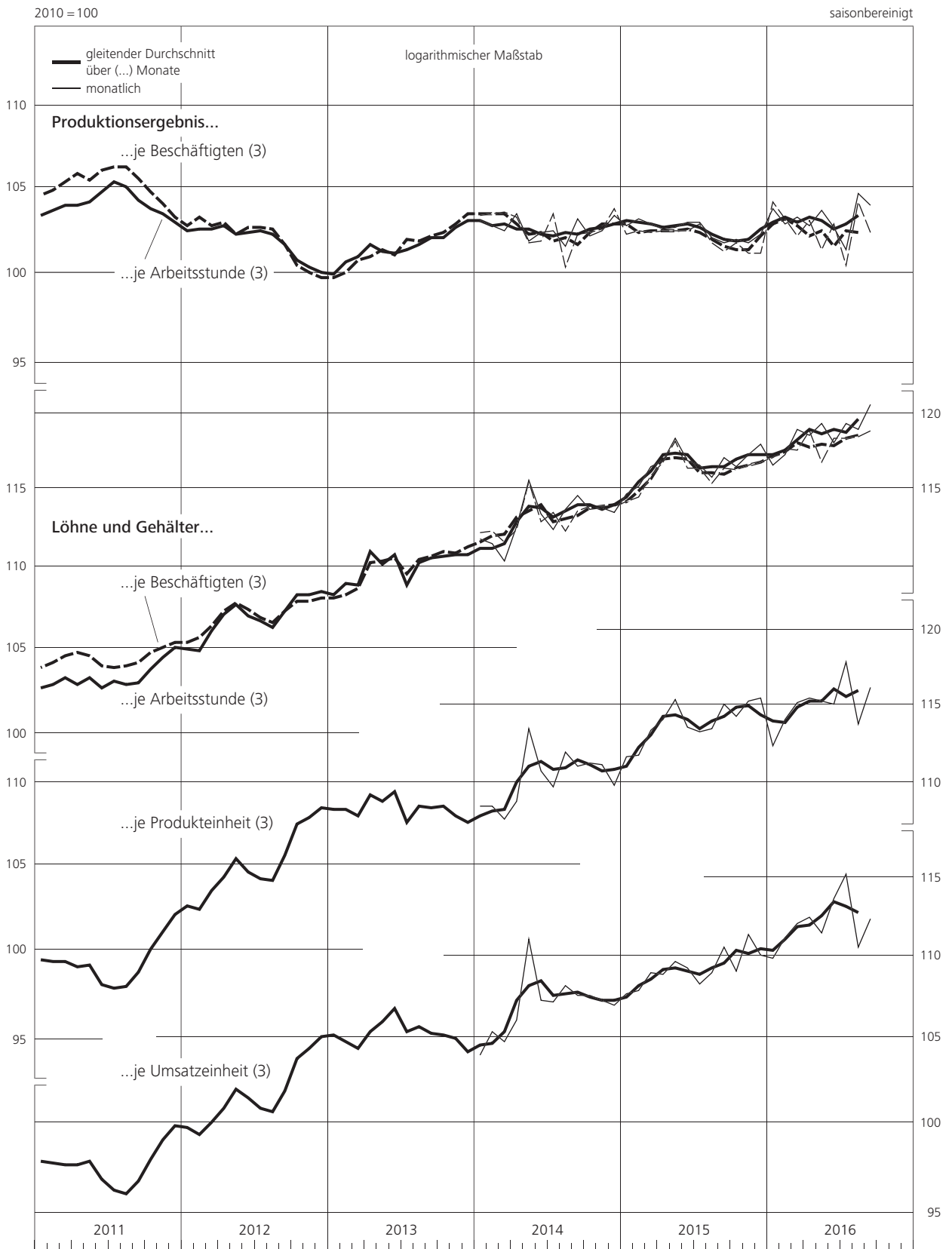

* Sowie Kohlenbergbau, Gewinnung von Erdöl und Erdgas, Kokerei und Mineralölverarbeitung.

II. Konjunkturindikatoren

14. Auftragseingang in der Industrie *) nach Hauptgruppen

2010 = 100

saisonbereinigt

Gewicht in % 2)	Werte								Volumen 1)							
	Industrie (R)		Vorleistungsgüterproduzenten		Investitionsgüterproduzenten		Konsumgüterproduzenten (R)		Industrie (R)		Vorleistungsgüterproduzenten (R)		Investitionsgüterproduzenten		Konsumgüterproduzenten (R)	
	100,00		38,36		54,23		7,41		100,00		38,36		54,23		7,41	
	monatl.	viertelj.	monatl.	viertelj.	monatl.	viertelj.	monatl.	viertelj.	monatl.	viertelj.	monatl.	viertelj.	monatl.	viertelj.	monatl.	viertelj.
2011 Aug.	110,9	109,5	111,4	109,8	111,5	109,8	103,1	105,2	108,0	106,7	106,7	105,2	109,8	108,2	101,9	103,9
Sept.	106,7		106,7		107,0		104,9		104,0		102,3		105,2		103,5	
Okt.	108,6		105,5		111,4		103,2		105,8		101,7		109,3		102,1	
Nov.	105,0	106,9	103,0	104,6	106,7	109,1	103,2	103,1	102,4	104,2	99,3	100,8	104,6	106,9	101,9	101,8
Dez.	107,1		105,3		109,1		102,9		104,3		101,4		106,7		101,4	
2012 Jan.	105,7		106,5		105,7		101,1		102,5		102,4		103,0		99,4	
Febr.	106,9	107,3	106,7	105,9	107,8	108,8	101,1	103,0	103,5	103,9	101,9	101,4	105,1	106,0	99,3	101,3
März	109,3		104,6		112,9		106,7		105,7		99,8		109,9		105,1	
April	107,1		105,8		109,1		99,9		103,4		100,9		105,9		98,2	
Mai	108,9	107,4	106,3	105,1	111,3	109,7	105,0	103,1	105,1	103,7	101,4	100,3	108,0	106,4	103,2	101,3
Juni	106,2		103,1		108,8		104,4		102,5		98,6		105,4		102,6	
Juli	107,0		103,3		109,8		104,4		103,2		99,2		106,2		102,3	
Aug.	107,1	106,2	105,2	103,3	108,6	108,3	106,1	105,2	103,3	102,4	101,0	99,1	104,8	104,7	103,6	102,9
Sept.	104,5		101,4		106,6		105,1		100,7		97,0		103,1		102,8	
Okt.	108,4		103,3		112,5		104,9		104,5		98,9		108,6		102,8	
Nov.	105,2	106,6	101,8	102,4	107,8	109,9	103,4	103,9	101,5	102,7	97,9	98,1	104,0	106,1	101,2	101,8
Dez.	106,2		102,2		109,3		103,3		102,2		97,5		105,6		101,3	
2013 Jan.	105,2		101,7		108,3		100,4		101,6		97,6		105,0		98,1	
Febr.	107,5	107,4	102,3	103,3	111,8	111,1	103,1	102,3	103,8	103,7	98,0	99,1	108,5	107,6	100,8	99,9
März	109,6		105,8		113,1		103,5		105,7		101,6		109,4		100,9	
April	106,5		102,0		109,6		106,8		103,0		98,5		106,0		104,3	
Mai	106,6	108,2	102,0	101,9	110,1	113,0	105,3	105,4	103,3	104,8	98,8	98,7	106,6	109,4	102,6	103,0
Juni	111,5		101,7		119,3		104,1		108,1		98,7		115,6		102,0	
Juli	108,5		102,0		113,4		106,1		105,4		99,5		109,8		103,5	
Aug.	109,6	110,2	103,4	102,9	114,7	115,7	104,8	107,2	106,5	107,0	100,9	100,4	111,1	112,0	102,4	104,6
Sept.	112,4		103,2		119,0		110,6		109,1		100,7		115,2		108,0	
Okt.	111,6		107,0		115,2		108,7		108,3		104,3		111,5		106,1	
Nov.	112,5	111,8	104,8	104,9	118,0	117,1	112,1	108,9	109,2	108,6	102,1	102,3	114,2	113,3	109,4	106,4
Dez.	111,4		103,0		118,1		106,0		108,2		100,5		114,2		103,6	
2014 Jan.	112,6		105,2		117,8		112,9		109,5		103,0		114,0		109,7	
Febr.	112,9	111,9	104,6	104,4	118,8	117,3	112,9	110,9	109,7	108,8	102,4	102,4	114,8	113,4	109,6	107,7
März	110,1		103,5		115,2		106,8		107,3		101,9		111,5		103,7	
April	112,7		104,4		118,6		111,5		109,8		103,1		114,8		108,1	
Mai	108,7	110,1	101,3	102,9	113,8	115,0	109,7	110,6	106,0	107,2	99,8	101,5	110,3	111,3	106,4	107,2
Juni	108,8		103,0		112,7		110,5		105,9		101,6		108,9		107,0	
Juli	116,3		104,0		126,0		108,9		112,8		102,3		121,3		105,4	
Aug.	110,4	113,0	102,2	103,2	116,0	120,2	111,8	110,7	107,2	109,6	100,4	101,4	111,7	115,6	108,0	107,0
Sept.	112,2		103,3		118,5		111,3		108,7		101,6		113,9		107,5	
Okt.	115,3		106,3		122,1		111,3		111,4		104,0		117,2		107,4	
Nov.	112,6	114,8	102,9	104,9	119,4	122,1	112,6	111,2	108,6	110,8	100,5	102,9	114,2	116,9	108,7	107,3
Dez.	116,4		105,6		124,8		109,6		112,5		104,3		119,3		105,9	
2015 Jan.	114,4		104,8		121,7		111,0		110,2		103,0		115,7		107,1	
Febr.	113,2	114,0	102,9	103,7	120,3	121,6	115,8	112,8	108,9	109,6	101,1	101,8	114,1	115,3	111,5	108,7
März	114,5		103,5		122,8		111,7		109,8		101,3		116,1		107,5	
April	116,1		102,6		125,7		115,3		111,0		100,5		118,6		110,7	
Mai	115,3	116,6	103,5	103,4	123,7	126,2	114,9	115,5	110,4	111,6	101,3	101,3	116,8	119,1	110,3	110,8
Juni	118,5		104,1		129,1		116,3		113,5		102,0		122,0		111,5	
Juli	116,1		102,8		126,0		112,6		111,2		100,8		119,0		107,9	
Aug.	113,7	114,1	101,3	101,9	122,8	122,9	111,2	112,3	109,1	109,4	99,8	100,4	116,0	116,1	106,4	107,5
Sept.	112,4		101,7		119,9		113,0		108,0		100,5		113,3		108,3	
Okt.	114,0		102,0		122,1		116,6		109,8		101,4		115,3		111,7	
Nov.	114,5	114,3	103,9	102,9	122,0	121,9	114,8	116,9	110,4	110,1	104,1	102,7	114,9	115,0	109,7	111,8
Dez.	114,3		102,8		121,7		119,3		110,0		102,6		114,8		113,9	
2016 Jan.	114,5		99,4		123,9		123,4		110,5		99,9		117,0		118,2	
Febr.	113,3	114,7	101,0	99,9	121,7	124,6	115,2	118,7	109,6	110,9	101,8	100,8	115,0	117,7	110,2	113,6
März	116,3		99,4		128,1		117,4		112,6		100,7		121,0		112,5	
April	113,8		103,6		120,7		115,8		110,5		105,0		114,2		111,2	
Mai	114,1	114,0	100,2	101,3	123,7	122,8	115,9	115,8	110,6	110,5	101,4	102,4	117,0	116,1	111,3	111,1
Juni	114,2		100,1		123,9		115,7		110,4		100,9		117,0		110,7	
Juli	114,5		100,7		124,8		111,1		110,6		101,4		117,7		106,2	
Aug.	115,5	114,9	102,2	102,0	125,1	124,4	114,3	113,5	111,6	111,0	103,0	102,6	118,1	117,3	109,4	108,5
Sept. p)	114,8		103,0		123,2		115,2		110,9		103,5		116,2		110,0	

Quelle der Ursprungswerte: Statistisches Bundesamt. * Siehe Erläuterungen am Ende des Heftes, Abschnitt zu den Klassifikationen; Ergebnisse für fachliche Betriebs- teile; Angaben ohne Mehrwertsteuer; basierend auf Meldungen der Betriebe mit min-

destens 50 Beschäftigten. 1 Ab August 2013 Auftragseingang in Preisen von 2010, davor in Preisen von 2005. 2 Anteil am Auftragseingang in der Industrie insgesamt im Basisjahr 2010.

II. Konjunkturindikatoren

14. Auftragseingang in der Industrie^{*)} nach Hauptgruppen

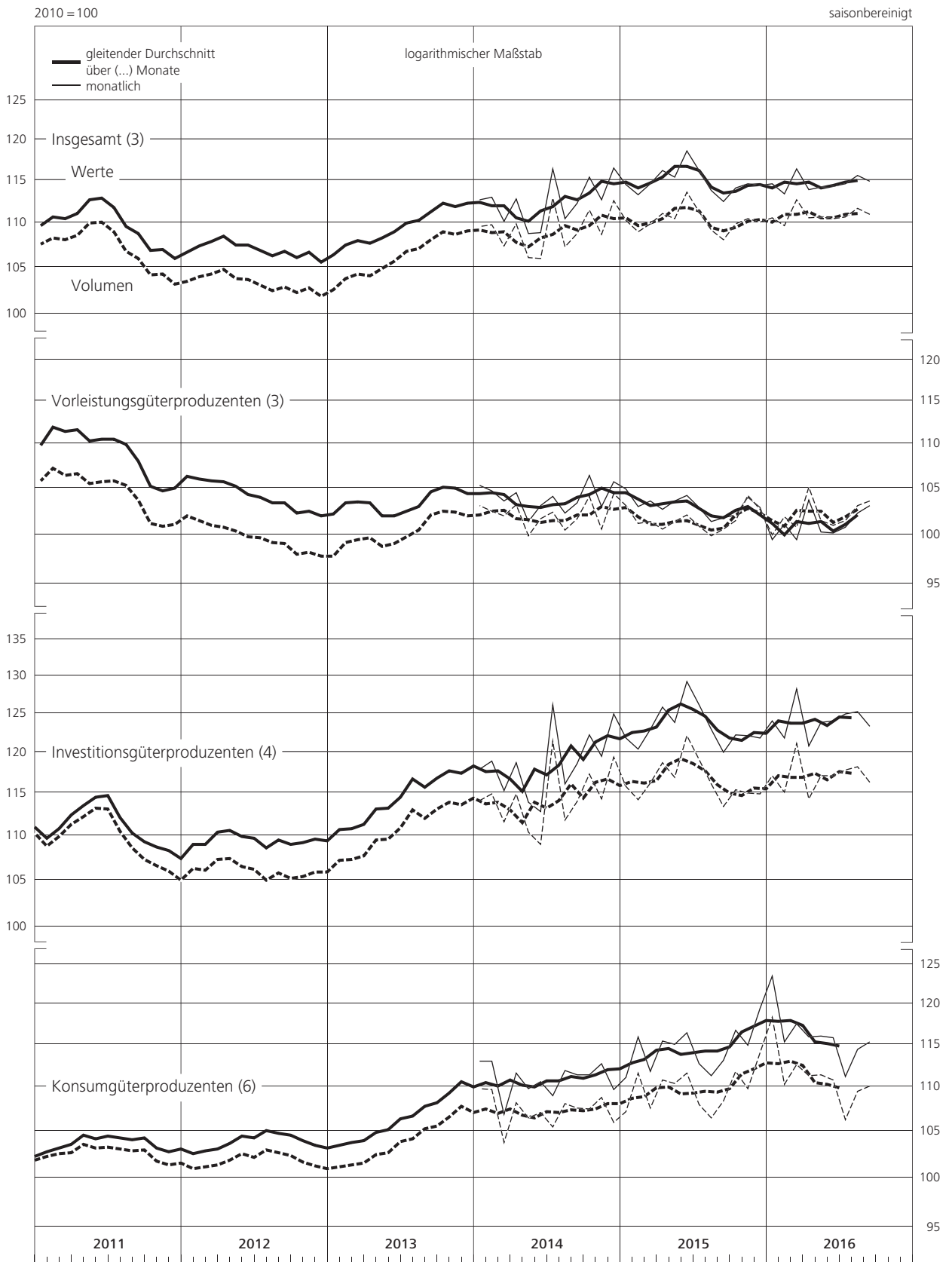

* Angaben ohne Mehrwertsteuer.

II. Konjunkturindikatoren

15. Auftragseingang in der Industrie ^{*)} aus dem Inland

2010 = 100 saisonbereinigt

Gewicht in % ²⁾	Werte								Volumen ¹⁾							
	Industrie (R)		Vorleistungsgüterproduzenten		Investitionsgüterproduzenten		Konsumgüterproduzenten (R)		Industrie (R)		Vorleistungsgüterproduzenten (R)		Investitionsgüterproduzenten		Konsumgüterproduzenten (R)	
	44,84		20,73		20,69		3,42		44,84		20,73		20,69		3,42	
Zeit	monatl.	viertelj.	monatl.	viertelj.	monatl.	viertelj.	monatl.	viertelj.	monatl.	viertelj.	monatl.	viertelj.	monatl.	viertelj.	monatl.	viertelj.
2011 Juli	112,2		113,7		111,7		106,3		109,0		108,2		110,5		104,7	
Aug.	110,4	110,1	111,9	111,0	109,8	109,8	104,4	106,1	107,2	107,0	106,7	105,9	108,4	108,5	103,1	104,5
Sept.	107,7		107,5		107,9		107,5		104,7		102,7		106,5		105,7	
Okt.	106,9		106,9		107,2		104,8		104,3		103,1		105,7		103,2	
Nov.	106,4	106,3	104,9	104,8	108,6	108,4	102,8	103,2	103,8	103,7	101,1	101,0	107,0	106,8	101,1	101,5
Dez.	105,7		102,6		109,5		102,0		103,1		98,8		107,8		100,2	
2012 Jan.	105,7		105,9		106,4		99,6		102,8		101,8		104,7		97,5	
Febr.	105,4	105,8	104,0	105,1	107,4	107,3	101,2	100,8	102,3	102,7	99,3	100,5	105,8	105,6	98,9	98,6
März	106,4		105,3		108,2		101,6		103,1		100,5		106,4		99,4	
April	106,1		106,4		106,9		99,4		102,7		101,3		105,0		97,1	
Mai	105,9	105,2	105,4	104,5	107,3	106,8	100,5	99,5	102,5	101,9	100,5	99,8	105,3	104,9	98,2	97,1
Juni	103,6		101,8		106,3		98,5		100,5		97,5		104,3		96,1	
Juli	103,6		102,2		105,8		98,4		100,7		98,4		103,8		96,4	
Aug.	102,6	102,8	102,9	102,4	102,8	103,9	99,8	98,7	99,8	99,9	99,2	98,5	100,7	101,8	97,7	96,6
Sept.	102,2		102,2		103,0		97,9		99,1		98,0		100,8		95,7	
Okt.	102,2		101,2		103,5		100,4		99,0		97,0		101,1		98,2	
Nov.	101,6	102,0	101,6	101,1	102,4	103,5	96,6	97,7	98,6	98,7	97,8	96,9	100,0	101,1	94,4	95,5
Dez.	102,1		100,5		104,6		96,1		98,6		95,8		102,2		93,9	
2013 Jan.	102,6		101,7		104,2		98,7		99,6		97,8		101,9		96,3	
Febr.	104,4	104,2	102,0	103,0	107,5	106,1	100,4	99,7	101,2	101,0	98,0	99,0	105,0	103,7	98,1	97,3
März	105,5		105,4		106,5		99,9		102,2		101,2		104,1		97,4	
April	102,2		100,2		104,5		100,7		99,5		97,1		102,0		98,3	
Mai	100,9	102,7	100,2	100,3	101,8	105,4	100,3	100,6	98,3	100,0	97,4	97,5	99,3	102,8	97,9	98,2
Juni	104,9		100,6		110,0		100,7		102,3		98,1		107,2		98,3	
Juli	104,3		101,2		108,0		100,1		102,0		99,5		105,2		97,3	
Aug.	106,8	105,7	101,8	101,8	113,0	110,5	99,8	100,2	104,5	103,4	100,2	100,1	110,1	107,7	97,1	97,5
Sept.	106,1		102,5		110,5		100,8		103,7		100,7		107,7		98,1	
Okt.	104,5		102,2		107,4		101,3		102,2		100,4		104,6		98,6	
Nov.	107,1	105,1	103,1	102,6	111,9	108,4	102,3	101,0	104,6	102,7	101,1	100,7	109,0	105,5	99,4	98,3
Dez.	103,7		102,4		105,8		99,4		101,4		100,5		103,0		96,8	
2014 Jan.	106,6		103,4		110,4		103,0		104,3		101,9		107,4		100,0	
Febr.	106,9	106,6	103,3	102,5	111,2	111,5	103,0	102,5	104,6	104,4	101,9	101,1	108,1	108,4	99,9	99,4
März	106,3		100,7		112,8		101,4		104,2		99,6		109,7		98,4	
April	107,3		102,6		112,5		104,1		105,3		101,9		109,5		101,0	
Mai	104,8	105,3	100,2	101,0	110,1	110,0	100,2	102,7	102,9	103,4	99,4	100,3	107,4	107,1	97,2	99,6
Juni	103,8		100,2		107,4		103,8		101,9		99,5		104,5		100,7	
Juli	106,0		101,1		111,3		103,3		103,9		100,2		108,1		100,3	
Aug.	104,4	104,3	99,2	99,6	110,2	109,3	101,4	102,1	102,3	102,2	98,1	98,6	107,1	106,2	98,2	99,1
Sept.	102,5		98,6		106,5		101,7		100,4		97,6		103,4		98,7	
Okt.	108,2		100,7		116,7		102,7		105,7		99,2		113,1		99,7	
Nov.	103,4	106,2	98,0	100,3	109,4	112,8	100,3	102,4	100,9	103,9	96,5	99,3	105,9	109,3	97,3	99,4
Dez.	107,1		102,2		112,4		104,2		105,2		102,2		108,9		101,1	
2015 Jan.	108,0		100,8		115,5		105,7		105,6		100,1		111,7		102,3	
Febr.	105,9	108,3	98,0	99,8	113,9	117,4	105,1	105,1	103,7	106,0	97,5	99,2	110,3	113,5	101,4	101,6
März	111,1		100,7		122,7		104,4		108,7		100,0		118,6		101,0	
April	107,6		98,9		116,9		104,2		105,2		98,3		112,9		100,7	
Mai	106,6	106,7	99,8	99,3	113,6	114,3	105,7	105,2	104,2	104,3	99,1	98,7	109,7	110,4	102,1	101,7
Juni	105,8		99,2		112,5		105,8		103,5		98,6		108,6		102,2	
Juli	109,7		98,7		121,4		105,3		107,2		98,2		117,1		101,5	
Aug.	105,6	107,0	98,4	98,4	113,0	116,1	105,0	104,9	103,4	104,8	98,4	98,4	108,8	111,8	101,0	101,0
Sept.	105,8		98,1		113,8		104,5		103,8		98,5		109,6		100,5	
Okt.	107,3		97,6		117,4		104,5		105,4		98,5		113,1		100,3	
Nov.	107,9	107,6	99,8	98,3	116,3	117,0	105,9	105,8	106,7	106,0	102,3	100,0	111,9	112,6	101,7	101,6
Dez.	107,5		97,6		117,4		107,1		105,8		99,2		112,9		102,8	
2016 Jan.	105,5		95,0		115,9		106,3		104,2		97,1		111,7		102,2	
Febr.	106,4	106,1	95,7	95,4	117,5	117,0	104,3	105,7	105,1	104,9	98,1	97,9	113,0	112,6	100,1	101,6
März	106,5		95,5		117,5		106,5		105,5		98,5		113,0		102,5	
April	108,1		100,6		115,9		106,8		107,1		103,5		111,5		102,7	
Mai	106,0	107,1	94,5	96,8	116,8	117,4	110,8	107,3	104,9	106,0	97,2	99,5	112,3	112,9	107,0	103,3
Juni	107,2		95,4		119,6		104,3		105,9		97,7		115,0		100,1	
Juli	104,0		96,1		112,6		99,5		102,5		98,1		108,1		95,1	
Aug.	106,7	105,3	96,6	96,2	117,6	115,1	102,0	101,3	105,0	103,8	98,5	98,2	112,7	110,5	97,6	96,8
Sept. ^{p)}	105,2		95,8		115,2		102,3		103,8		97,9		110,6		97,8	

Quelle der Ursprungswerte: Statistisches Bundesamt. * Siehe Erläuterungen am Ende des Heftes, Abschnitt zu den Klassifikationen; Ergebnisse für fachliche Betriebs- teile; Angaben ohne Mehrwertsteuer; basierend auf Meldungen der Betriebe mit min-

destens 50 Beschäftigten. 1 Ab August 2013 Auftragseingang in Preisen von 2010, davor in Preisen von 2005. 2 Anteil am Auftragseingang in der Industrie insgesamt im Basisjahr 2010.

II. Konjunkturindikatoren

15. Auftragseingang in der Industrie ¹⁾ aus dem Inland

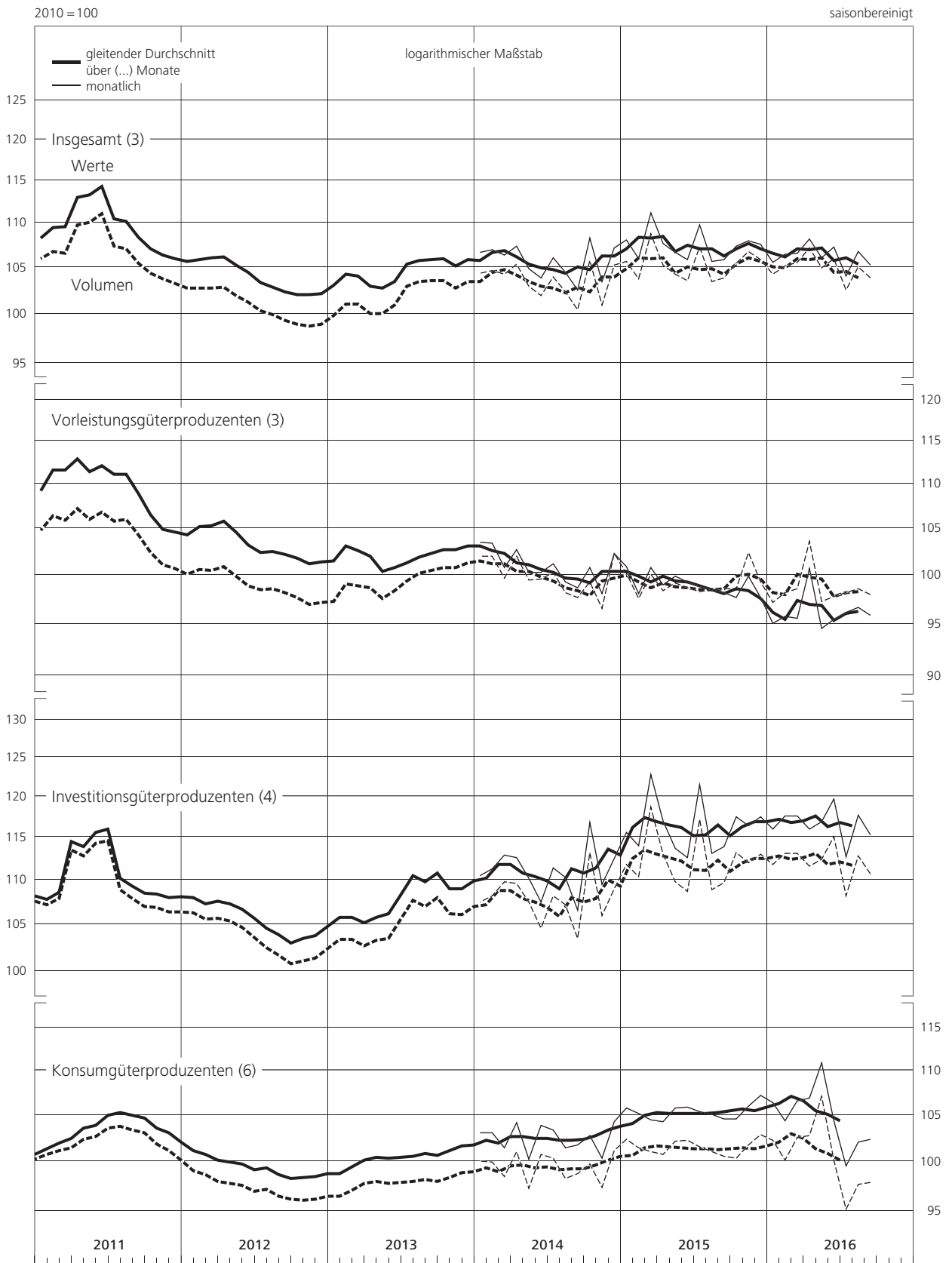

* Angaben ohne Mehrwertsteuer.

II. Konjunkturindikatoren

16. Auftragseingang in der Industrie *) aus dem Ausland

2010 = 100

saisonbereinigt

		Werte								Volumen							
		Vorleistungs-güter- produzenten		Investitions- güter- produzenten		Konsumgüter- produzenten				Vorleistungs- güter- produzenten		Investitions- güter- produzenten		Konsumgüter- produzenten			
Industrie								Industrie									
Insgesamt																	
Gewicht in % 1) Zeit		55,16 mtl. vj.		17,63 mtl. vj.		33,54 mtl. vj.		3,99 mtl. vj.		55,16 mtl. vj.		17,63 mtl. vj.		33,54 mtl. vj.		3,99 mtl. vj.	
2014 März		113,1		106,9		116,6		111,4		109,8		104,6		112,6		108,2	
April		117,0		106,6		122,4		117,8		113,4		104,5		118,0		114,2	
Mai		111,9 113,9		102,5 105,2		116,1 118,1		117,9 117,3		108,5 110,4		100,3 103,0		112,1 113,9		114,2 113,6	
Juni		112,9		106,4		115,9		116,2		109,2		104,1		111,6		112,4	
Juli		124,6		107,5		135,0		113,6		120,1		104,7		129,5		109,7	
Aug.		115,2 119,9		105,8 107,4		119,5 126,8		120,7 117,9		111,1 115,6		103,1 104,7		114,6 121,5		116,4 113,7	
Sept.		120,0		108,9		125,9		119,5		115,5		106,3		120,4		115,0	
Okt.		121,0		112,8		125,5		118,7		116,0		109,6		119,7		114,0	
Nov.		120,0 121,6		108,7 110,4		125,6 127,8		123,1 118,7		114,8 116,4		105,3 107,2		119,4 121,6		118,4 114,1	
Dez.		123,9		109,7		132,4		114,3		118,5		106,8		125,7		110,0	
2015 Jan.		119,6		109,6		125,5		115,6		114,0		106,5		118,2		111,2	
Febr.		119,2 118,7		108,6 108,3		124,2 124,2		125,0 119,5		113,1 112,6		105,3 104,9		116,4 116,4		120,1 114,8	
März		117,3		106,8		122,8		118,0		110,7		102,9		114,6		113,0	
April		123,0		106,9		131,2		124,7		115,7		103,0		122,1		119,3	
Mai		122,4 124,8		107,9 108,2		130,0 133,5		122,7 124,2		115,4 117,6		103,9 104,3		121,2 124,5		117,4 118,7	
Juni		128,9		109,9		139,3		125,3		121,7		106,1		130,2		119,5	
Juli		121,3		107,6		128,8		118,9		114,4		103,8		120,2		113,3	
Aug.		120,3 119,8		104,8 106,1		128,9 127,1		116,5 118,6		113,7 113,2		101,5 102,7		120,4 118,7		111,1 113,1	
Sept.		117,8		106,0		123,7		120,3		111,5		102,9		115,6		114,9	
Okt.		119,4		107,1		125,0		127,0		113,3		104,8		116,7		121,5	
Nov.		119,9 119,7		108,7 108,3		125,5 125,0		122,4 126,4		113,4 113,4		106,3 105,9		116,8 116,5		116,5 120,5	
Dez.		119,9		109,0		124,4		129,7		113,5		106,7		116,0		123,4	
2016 Jan.		121,8		104,6		128,9		138,1		115,7		103,3		120,3		131,9	
Febr.		118,9 121,7		107,2 105,3		124,3 129,3		124,5 129,8		113,3 115,8		106,2 104,3		116,3 120,8		118,9 124,0	
März		124,3		104,0		134,6		126,8		118,3		103,3		125,9		121,1	
April		118,4		107,1		123,7		123,5		113,2		106,8		115,9		118,4	
Mai		120,7 119,6		106,8 106,5		128,0 126,1		120,2 123,0		115,3 114,2		106,4 106,0		119,9 118,0		115,0 117,7	
Juni		119,8		105,7		126,5		125,4		114,0		104,7		118,2		119,8	
Juli		123,1		106,1		132,3		121,1		117,2		105,2		123,6		115,7	
Aug.		122,7 122,8		108,8 108,8		129,8 130,1		124,9 124,1		117,0 116,9		108,2 107,8		121,4 121,5		119,4 118,5	
Sept. p)		122,6		111,4		128,1		126,2		116,6		110,1		119,6		120,4	
EWU und Nicht-EWU																	
		EWU Nicht-EWU		EWU Nicht-EWU		EWU Nicht-EWU		EWU Nicht-EWU		EWU Nicht-EWU		EWU Nicht-EWU		EWU Nicht-EWU		EWU Nicht-EWU	
Gewicht in % 1) Zeit		22,68 32,48		8,67 8,96		11,91 21,63		2,10 1,89		22,68 32,48		8,67 8,96		11,91 21,63		2,10 1,89	
2014 2.Vj.		101,9 122,3		103,4 106,8		99,6 128,3		108,4 127,2		98,6 118,6		100,4 105,4		96,2 123,6		104,8 123,4	
3.Vj.		105,9 129,8		105,1 109,6		105,7 138,4		110,2 126,5		102,2 124,9		101,8 107,5		101,8 132,4		106,3 122,0	
4.Vj.		109,5 130,1		107,5 113,2		111,3 136,9		107,5 131,2		105,6 124,0		104,4 109,9		106,9 129,7		103,3 126,2	
2015 1.Vj. 2)		104,4 128,7		104,2 112,3		103,4 135,5		111,5 128,5		101,0 120,7		101,8 107,9		99,3 125,8		107,2 123,2	
2.Vj.		111,5 134,0		106,2 110,1		114,5 144,0		116,1 133,3		107,2 124,9		103,1 105,5		109,4 132,8		111,5 126,8	
3.Vj.		113,6 124,2		104,2 108,0		121,4 130,3		107,7 130,6		109,3 115,9		101,8 103,6		115,8 120,4		103,3 124,1	
4.Vj.		109,1 127,1		105,6 110,9		110,6 132,8		114,9 139,2		105,6 118,9		104,6 107,2		105,4 122,6		110,2 131,9	
2016 1.Vj.		110,1 129,7		103,9 106,6		113,6 137,9		115,9 145,4		106,8 122,0		103,7 104,8		108,4 127,7		110,9 138,6	
2.Vj.		112,6 124,6		104,6 108,3		117,6 130,7		116,4 130,5		109,3 117,5		104,7 107,2		112,2 121,2		111,4 124,8	
3.Vj. p)		115,5 127,9		105,3 112,0		123,1 133,9		114,2 135,1		111,7 120,6		105,0 110,6		117,1 123,9		109,0 129,2	
2015 Sept.		110,2 123,1		103,9 108,0		114,3 128,8		112,7 128,8		106,2 115,2		101,9 103,9		109,0 119,3		108,0 122,6	
Okt.		112,1 124,5		107,0 107,2		114,6 130,7		118,7 136,2		108,6 116,5		106,2 103,5		109,3 120,8		114,1 129,7	
Nov.		111,5 125,7		108,8 108,6		113,4 132,1		111,8 134,2		107,8 117,3		107,6 105,0		108,0 121,6		107,0 127,1	
Dez.		103,6 131,2		100,9 116,9		103,8 135,7		114,1 147,2		100,3 122,8		100,1 113,1		98,9 125,4		109,5 139,0	
2016 Jan.		111,8 128,8		102,1 107,1		117,2 135,3		121,1 157,1		108,3 120,9		101,8 104,7		111,7 125,1		116,2 149,5	
Febr.		108,4 126,2		105,3 109,0		110,5 131,9		108,9 142,0		105,3 118,9		105,3 107,1		105,5 122,3		104,1 135,5	
März		110,2 134,2		104,3 103,8		113,1 146,5		117,7 137,0		106,9 126,3		104,1 102,6		108,0 135,8		112,5 130,7	
April		112,5 122,5		104,7 109,4		117,6 127,0		115,5 132,5		109,4 115,8		105,2 108,3		112,2 117,9		110,6 127,2	
Mai		117,4 123,0		105,6 107,9		126,1 129,1		116,5 124,4		113,9 116,2		105,8 106,9		120,2 119,8		111,5 118,9	
Juni		107,8 128,2		103,6 107,7		109,2 136,1		117,3 134,5		104,5 120,6		103,1 106,3		104,2 125,9		112,1 128,4	
Juli		114,2 129,3		103,2 108,9		122,1 137,9		114,8 128,1		110,4 121,9		103,0 107,4		116,0 127,8		109,6 122,6	
Aug.		118,7 125,5		107,8 109,7		127,5 131,1		113,8 137,2		115,0 118,4		107,7 108,7		121,5 121,3		108,8 131,2	
Sept. p)		113,5 128,9		105,0 117,5		119,7 132,7		113,9 139,9		109,8 121,4		104,4 115,7		113,9 122,7		108,5 133,8	

Quelle der Ursprungswerte: Statistisches Bundesamt. * Siehe Erläuterungen am Ende des Heftes, Abschnitt zu den Klassifikationen; Ergebnisse für fachliche Betriebs- teile; Angaben ohne Mehrwertsteuer; basierend auf Meldungen der Betriebe mit min-

destens 50 Beschäftigten. in Preisen von 2005. 1 Anteil am Auftragseingang in der Industrie insgesamt im Basisjahr 2010. 2 Ab Januar 2015 EWU einschl. Nicht-EWU ohne Litauen.

II. Konjunkturindikatoren

16. Auftragseingang in der Industrie ¹⁾ aus dem Ausland

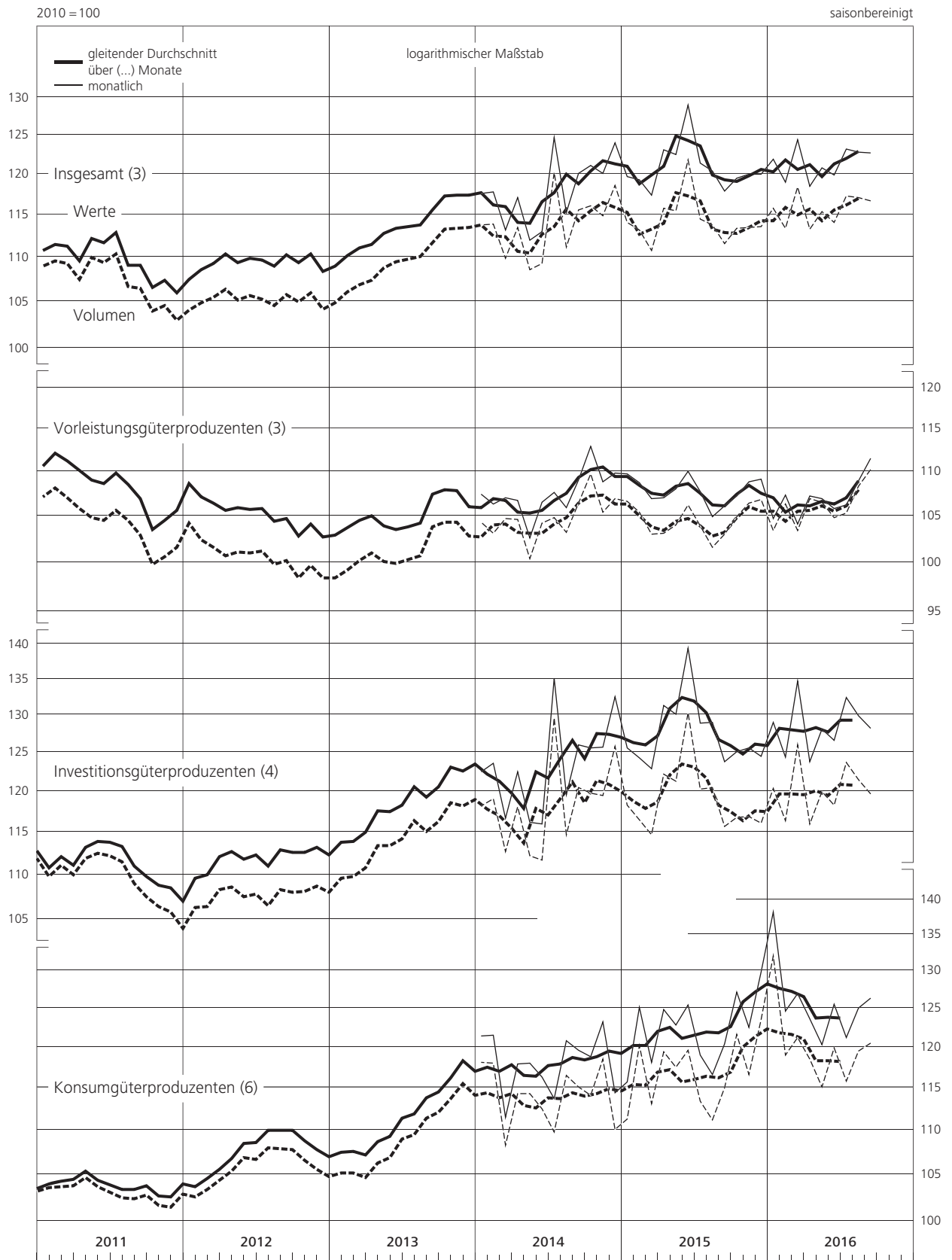

* Angaben ohne Mehrwertsteuer.

II. Konjunkturindikatoren

17. Auftragseingang in ausgewählten Zweigen der Industrie *)

Werte, 2010 = 100

saisonbereinigt

WZ 2008 1)	Herstellung von chemischen und pharmazeutischen Erzeugnissen		Metallerzeugung und -bearbeitung, Herstellung von Metallerzeugnissen		Herstellung von Datenverarbeitungsgeräten, elektronischen und optischen Erzeugnissen sowie von elektrischen Ausrüstungen		Maschinenbau		Herstellung von Kraftwagen und Kraftwagenteilen		nachrichtlich:			
	20 und 21		24 und 25		26 und 27		28		29		Industrie ohne sonstigen Fahrzeugbau		Investitionsgüterproduzenten ohne sonstigen Fahrzeugbau	
Insgesamt														
Gewicht in % 2)	14,36		17,17		14,46		18,18		27,01		96,47		50,95	
Zeit	mtl.	vj.	mtl.	vj.	mtl.	vj.	mtl.	vj.	mtl.	vj.	mtl.	vj.	mtl.	vj.
									(R)		(R)		(R)	
2014 Febr.	109,5	108,7	108,0	107,7	101,7	101,6	114,8	115,0	118,5	118,7	110,5	110,7	114,8	115,6
März	105,1		108,4		100,5		112,4		118,3		110,0		115,4	
April	107,6		104,9		104,1		114,4		118,2		110,1		114,1	
Mai	104,7	106,6	103,2	104,1	102,6	102,4	111,0	114,3	117,1	117,7	108,4	109,4	113,7	114,2
Juni	107,5		104,3		100,6		117,0		117,9		109,8		114,8	
Juli	108,2		106,6		103,3		119,4		121,6		112,3		119,1	
Aug.	106,0	107,1	106,6	106,6	101,0	101,7	118,3	119,2	114,3	118,7	110,4	111,7	116,6	118,3
Sept.	107,1		106,5		100,8		120,0		120,3		112,3		119,1	
Okt.	106,9		108,1		105,4		117,2		126,4		115,0		122,2	
Nov.	109,0	107,1	104,2	106,6	104,2	105,2	116,8	117,9	125,5	126,4	112,6	114,2	120,0	121,7
Dez.	105,4		107,4		106,1		119,8		127,3		115,0		122,9	
2015 Jan.	105,6		108,2		104,3		118,0		131,9		115,5		124,2	
Febr.	108,1	106,6	104,7	106,0	105,1	105,4	117,4	117,5	127,3	127,4	113,7	113,9	121,6	121,7
März	106,1		105,1		106,7		117,1		123,1		112,5		119,3	
April	105,2		107,9		105,1		125,6		128,2		115,3		124,9	
Mai	107,5	106,8	106,6	106,7	106,3	106,6	121,8	121,5	130,7	131,3	116,6	116,2	126,7	125,9
Juni	107,8		105,5		108,3		117,0		135,0		116,6		126,1	
Juli	106,3		104,6		106,6		126,7		125,9		115,2		125,0	
Aug.	103,6	105,6	102,9	103,1	104,0	105,4	119,8	121,8	119,3	120,8	111,9	112,8	120,2	121,2
Sept.	106,9		101,8		105,6		118,8		117,3		111,3		118,3	
Okt.	105,3		101,0		109,2		115,9		125,6		113,7		122,1	
Nov.	107,0	107,6	105,5	102,5	109,7	109,3	116,3	120,4	124,1	123,5	113,0	113,7	119,7	121,4
Dez.	110,5		101,1		108,9		129,1		120,7		114,3		122,3	
2016 Jan.	107,8		99,0		108,5		118,8		129,1		113,9		123,5	
Febr.	104,5	105,8	103,1	101,2	107,2	106,8	116,2	121,9	129,0	128,7	113,2	114,3	122,2	124,5
März	105,1		101,4		104,6		130,7		128,1		115,7		127,8	
April	102,8		109,0		106,8		119,7		122,8		112,4		118,6	
Mai	104,3	103,1	103,0	104,8	105,8	106,6	116,4	119,0	127,7	127,2	113,1	113,1	122,6	121,8
Juni	102,2		102,5		107,1		120,8		131,0		113,8		124,1	
Juli	103,8		101,1		106,6		119,4		124,9		112,3		121,4	
Aug.	106,0	106,0	102,9	102,1	105,7	107,5	119,7	119,4	126,2	126,6	114,0	113,9	123,2	123,2
Sept. p)	108,3		102,2		110,1		119,2		128,6		115,4		125,1	
In- und Ausland														
	Inland	Ausland	Inland	Ausland	Inland	Ausland	Inland	Ausland	Inland	Ausland	Inland	Ausland	Inland	Ausland
Gewicht in % 2)	6,06	8,30	10,99	6,18	6,90	7,56	6,82	11,36	9,78	17,23	43,67	52,80	19,64	31,31
Zeit											(R)	(R)		(R)
2014 3.Vj.	100,3	112,1	102,4	114,0	97,0	105,9	117,5	120,2	108,0	124,8	104,7	117,5	110,4	123,2
4.Vj.	98,3	113,6	102,5	113,8	98,5	111,4	115,7	119,2	115,9	132,4	106,2	120,9	113,0	127,2
2015 1.Vj.	99,5	111,8	104,7	108,2	95,1	114,7	117,0	117,8	117,1	133,3	107,0	119,5	115,0	125,9
2.Vj.	99,1	112,5	103,4	112,5	97,4	114,9	120,8	121,9	113,9	141,2	106,8	123,9	115,2	132,7
3.Vj.	98,4	110,8	102,4	104,3	96,7	113,4	124,5	120,1	114,7	124,4	107,0	117,6	116,6	124,0
4.Vj.	98,0	114,6	100,3	106,4	99,3	118,3	114,8	123,8	118,4	126,3	106,7	119,4	115,8	124,9
2016 1.Vj.	95,9	113,0	98,8	105,4	98,1	114,6	113,6	126,9	119,4	134,0	105,3	121,7	115,9	129,9
2.Vj.	93,7	109,9	103,7	106,8	96,5	115,8	120,5	118,1	117,1	132,9	106,4	118,6	116,6	125,0
3.Vj. p)	94,9	114,2	99,7	106,3	96,6	117,4	115,3	121,9	118,2	131,3	104,7	121,4	114,8	128,6
2015 Sept.	98,6	113,0	101,4	102,6	96,9	113,6	118,1	119,3	113,2	119,7	105,7	115,9	114,2	120,9
Okt.	91,6	115,4	101,1	100,9	99,4	118,1	115,3	116,2	120,6	128,4	107,0	119,2	117,3	125,1
Nov.	99,7	112,4	100,9	113,7	100,3	118,3	117,4	117,4	120,1	126,4	107,0	117,9	114,9	122,7
Dez.	102,8	116,1	99,0	104,7	98,3	118,5	114,7	137,7	114,4	124,2	106,2	121,0	115,1	126,8
2016 Jan.	97,5	115,3	97,3	102,1	98,6	117,5	114,6	121,4	119,7	134,4	104,9	121,3	115,4	128,6
Febr.	94,7	111,7	100,5	107,7	97,9	115,6	113,3	118,0	121,5	133,2	106,5	118,8	118,4	124,6
März	95,6	112,1	98,6	106,3	97,9	110,7	113,0	141,4	116,9	134,5	104,6	124,9	113,9	136,5
April	92,6	110,2	110,9	105,5	96,1	116,5	120,9	119,0	114,3	127,7	108,1	116,0	116,3	120,1
Mai	96,6	109,9	100,6	107,4	94,7	115,9	121,1	113,6	117,4	133,6	105,2	119,6	115,8	126,8
Juni	92,0	109,6	99,7	107,6	98,6	114,9	119,5	121,6	119,5	137,5	106,0	120,3	117,8	128,0
Juli	94,5	110,6	99,5	103,9	97,5	115,0	114,9	122,1	114,2	131,0	103,5	119,5	112,3	127,1
Aug.	95,2	113,9	100,3	107,6	95,7	114,9	116,0	122,0	119,6	129,9	105,2	121,3	115,2	128,3
Sept. p)	95,0	118,0	99,2	107,4	96,6	122,4	115,1	121,7	120,9	133,0	105,5	123,5	116,8	130,3

Quelle der Ursprungswerte: Statistisches Bundesamt. * Ergebnisse für fachliche Betriebsteile; Angaben ohne Mehrwertsteuer; basierend auf Meldungen der Betriebe

mit mindestens 50 Beschäftigten. 1 Systematik der Wirtschaftszweige, Ausgabe 2008. 2 Anteil am Auftragseingang in der Industrie insgesamt im Basisjahr 2010.

II. Konjunkturindikatoren

17. Auftragseingang in ausgewählten Zweigen der Industrie¹⁾

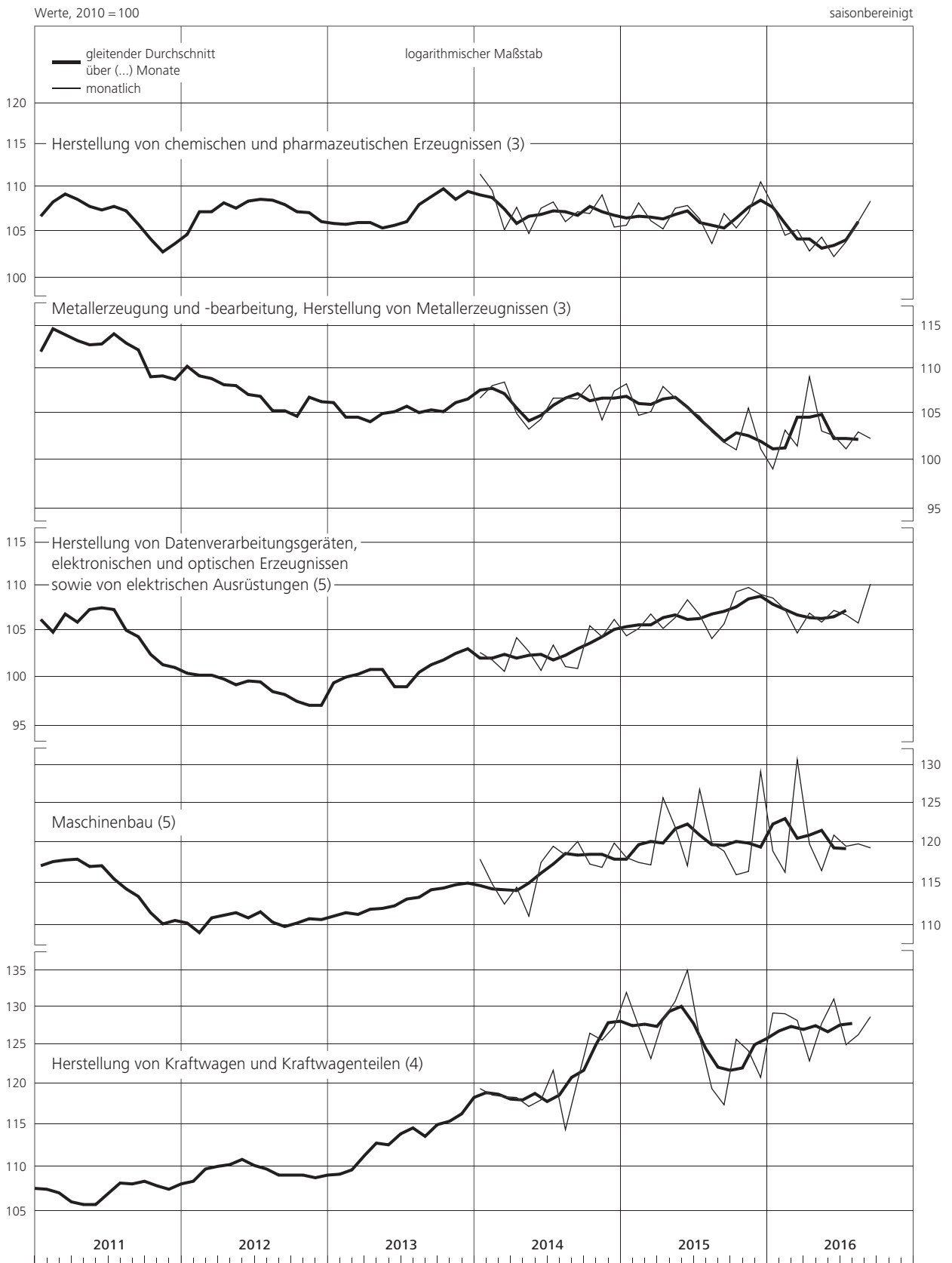

* Angaben ohne Mehrwertsteuer.

II. Konjunkturindikatoren

18. Umsätze der Industrie ¹⁾ nach Hauptgruppen Insgesamt und im Inland

2010 = 100

saisonbereinigt

	Industrie		Vorleistungsgüterproduzenten		Investitionsgüterproduzenten		Konsumgüterproduzenten		davon:			
									Gebrauchsgüterproduzenten		Verbrauchsgüterproduzenten	
	monatlich	viertelj.	monatlich	viertelj.	monatlich	viertelj.	monatlich	viertelj.	monatlich	viertelj.	monatlich	viertelj.
Insgesamt												
Gewicht in % ¹⁾ Zeit	100,00		37,22		44,22		18,57		2,67		15,90	
2014 Juni	113,0		107,3		118,5		111,2		105,7		112,1	
Juli ²⁾	113,8		108,0		119,7		111,3		107,2		112,0	
Aug. ²⁾	111,2	112,8	106,8	107,5	116,1	118,6	108,9	110,0	103,7	105,5	109,7	110,8
Sept.	113,4		107,6		119,9		109,9		105,5		110,6	
Okt.	113,9		108,7		120,1		109,6		106,2		110,2	
Nov.	114,5	114,5	106,9	108,2	123,6	121,9	108,0	109,5	107,8	108,3	108,0	109,6
Dez.	115,1		109,0		122,0		110,8		110,8		110,7	
2015 Jan.	114,9		108,5		122,8		108,7		107,9		108,8	
Febr.	115,0	115,1	108,3	108,3	123,2	123,3	108,7	109,1	110,2	109,2	108,4	109,0
März	115,4		108,1		123,9		109,8		109,4		109,9	
April	116,5		108,8		125,5		110,4		109,7		110,6	
Mai	116,9	116,4	108,4	108,6	126,9	125,5	110,3	110,4	112,2	110,6	110,0	110,4
Juni	115,8		108,6		124,2		110,4		109,9		110,5	
Juli ²⁾	117,1		108,1		127,4		110,2		109,9		110,2	
Aug. ²⁾	115,5	115,9	107,4	107,6	125,2	125,7	108,7	109,1	114,0	111,5	107,8	108,6
Sept.	115,0		107,2		124,4		108,3		110,7		107,9	
Okt.	116,5		106,2		129,1		107,4		110,7		106,9	
Nov.	114,6	115,8	106,3	106,6	124,0	126,2	108,8	109,3	112,5	111,7	108,2	109,0
Dez.	116,2		107,3		125,6		111,8		112,0		111,8	
2016 Jan.	117,0		106,5		128,5		110,5		114,8		109,8	
Febr.	116,3	116,2	106,6	106,3	127,0	127,1	110,3	110,2	112,7	112,8	110,0	109,8
März	115,4		105,7		125,9		109,8		111,0		109,5	
April	116,3		105,4		129,4		107,3		113,5		106,2	
Mai	115,3	115,4	105,3	105,2	125,3	126,5	111,4	109,4	111,4	113,3	111,4	108,7
Juni	114,5		104,9		124,8		109,5		115,0		108,6	
Juli ²⁾	112,8		104,6		121,7		108,3		111,0		107,9	
Aug. ²⁾	117,7	115,6	107,4	106,1	129,5	126,0	110,4	110,1	115,6	113,2	109,5	109,5
Sept. ²⁾	116,3		106,4		126,7		111,5		113,1		111,2	
Im Inland												
Gewicht in % ¹⁾ Zeit	51,69		21,06		17,78		12,86		1,56		11,30	
2014 Juni	109,1		105,8		113,2		108,7		103,5		109,4	
Juli ²⁾	110,3		106,3		116,6		108,2		106,5		108,4	
Aug. ²⁾	106,8	108,5	104,4	105,3	111,7	114,3	104,1	106,0	100,2	103,1	104,6	106,4
Sept.	108,5		105,1		114,5		105,8		102,7		106,2	
Okt.	108,3		105,3		113,9		105,5		102,6		105,9	
Nov.	108,8	108,9	104,8	105,3	117,3	116,1	103,4	104,9	104,0	103,3	103,3	105,1
Dez.	109,7		105,8		117,0		105,9		103,4		106,2	
2015 Jan.	108,8		104,7		116,8		104,5		104,9		104,4	
Febr.	108,6	109,0	104,6	104,9	116,6	117,0	103,9	104,8	106,5	105,3	103,5	104,7
März	109,7		105,3		117,7		105,9		104,5		106,1	
April	109,0		105,5		116,5		104,5		106,3		104,3	
Mai	109,7	109,5	105,4	105,4	118,2	117,9	105,0	104,8	105,6	106,2	104,9	104,6
Juni	109,9		105,3		119,1		104,8		106,6		104,5	
Juli ²⁾	110,2		105,3		119,1		105,8		104,7		105,9	
Aug. ²⁾	108,9	109,2	104,7	104,6	117,3	117,7	104,2	104,8	109,9	106,7	103,4	104,6
Sept.	108,5		103,9		116,7		104,5		105,5		104,4	
Okt.	110,3		103,3		123,4		103,6		106,4		103,2	
Nov.	108,3	109,2	103,0	103,1	117,3	119,5	104,6	105,1	106,6	106,3	104,3	104,9
Dez.	109,1		103,0		117,8		107,1		105,9		107,3	
2016 Jan.	111,1		103,8		123,8		105,6		109,8		105,0	
Febr.	110,2	110,1	103,5	103,1	121,0	121,3	106,1	105,9	108,5	108,6	105,8	105,5
März	108,9		102,1		119,0		105,9		107,5		105,7	
April	109,1		101,9		121,9		103,3		109,7		102,4	
Mai	108,2	108,6	100,8	101,5	117,5	119,5	107,3	105,1	107,4	109,5	107,3	104,5
Juni	108,4		101,7		119,2		104,6		111,5		103,7	
Juli ²⁾	106,2		101,6		113,9		103,0		106,9		102,5	
Aug. ²⁾	109,8	108,3	103,9	102,5	120,1	117,7	105,3	104,9	111,7	108,5	104,4	104,4
Sept. ²⁾	108,9		101,9		119,0		106,5		107,0		106,4	

Quelle der Ursprungswerte: Statistisches Bundesamt. * Siehe Erläuterungen am Ende des Heftes, Abschnitt zu den Klassifikationen; Ergebnisse für fachliche Betriebsteile; Angaben ohne Mehrwertsteuer; basierend auf Meldungen der Betriebe mit min-

destens 50 Beschäftigten. ¹ Anteil an den Umsätzen der Industrie insgesamt im Basisjahr 2010. ² Beeinflusst durch Verschiebung der Ferientermine.

II. Konjunkturindikatoren

18. Umsätze der Industrie ¹⁾ nach Hauptgruppen – insgesamt und im Inland

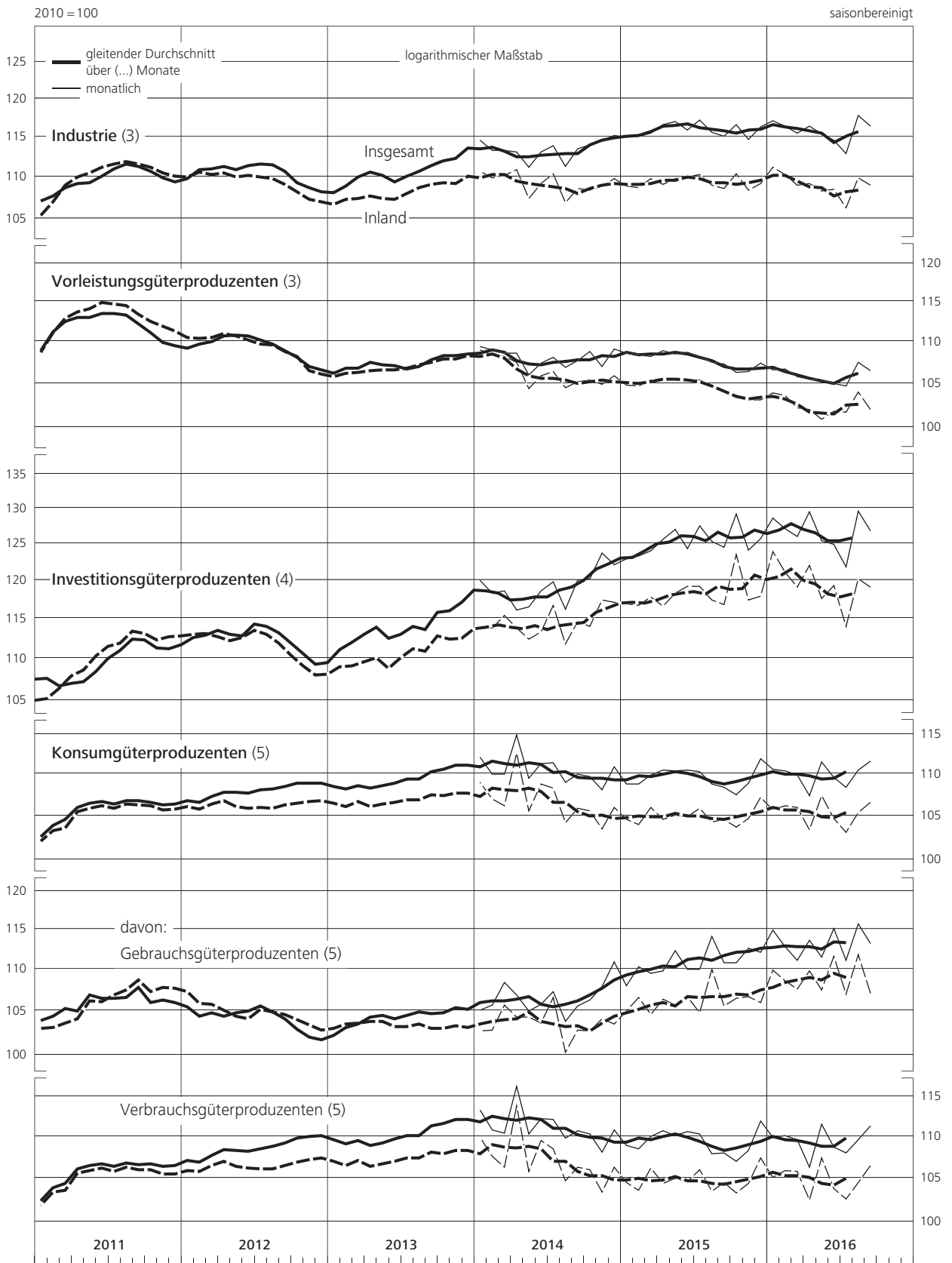

* Angaben ohne Mehrwertsteuer.

II. Konjunkturindikatoren

19. Umsätze der Industrie *) nach Hauptgruppen Im Ausland

2010 = 100

saisonbereinigt

	Industrie		Vorleistungs- güterproduzenten		Investitions- güterproduzenten		Konsum- güterproduzenten		davon:			
									Gebrauchs- güterproduzenten		Verbrauchs- güterproduzenten	
Insgesamt	48,31		16,16		26,44		5,71		1,11		4,60	
Gewicht in % 1) Zeit	mtl.	vj.	mtl.	vj.	mtl.	vj.	mtl.	vj.	mtl.	vj.	mtl.	vj.
2013 Okt.	113,2		110,2		114,1		117,2		106,5		119,9	
Nov.	117,0	115,5	108,4	108,7	121,4	118,8	120,4	119,1	108,8	107,6	123,1	121,9
Dez.	116,3		107,6		120,8		119,7		107,5		122,7	
2014 Jan.	118,7		109,9		124,0		119,0		108,3		121,6	
Febr.	116,9	117,4	109,7	109,5	121,3	122,0	116,8	118,1	109,8	110,0	118,5	120,1
März	116,5		109,0		120,6		118,6		112,0		120,2	
April	115,3		109,9		117,6		120,0		110,4		122,3	
Mai	115,2	115,9	107,9	109,0	119,1	119,6	118,1	118,3	105,8	108,3	121,1	120,7
Juni	117,1		109,2		122,0		116,8		108,8		118,7	
Juli 2)	117,5		110,3		121,8		118,2		108,3		120,7	
Aug. 2)	116,0	117,4	109,9	110,3	119,0	121,4	119,7	119,0	108,7	108,8	122,3	121,5
Sept.	118,7		110,8		123,5		119,2		109,4		121,5	
Okt.	119,9		113,2		124,3		118,8		111,3		120,6	
Nov.	120,6	120,4	109,7	112,0	127,8	125,8	118,3	119,6	113,2	115,2	119,5	120,7
Dez.	120,8		113,2		125,4		121,8		121,2		121,9	
2015 Jan.	121,4		113,5		126,9		118,2		112,2		119,7	
Febr.	121,8	121,6	113,1	112,8	127,6	127,5	119,5	118,7	115,4	114,7	120,5	119,8
März	121,5		111,8		128,0		118,5		116,4		119,1	
April	124,5		113,0		131,6		123,8		114,5		126,0	
Mai	124,7	123,8	112,3	112,8	132,7	130,7	122,4	123,1	121,4	116,8	122,6	124,6
Juni	122,2		113,0		127,7		123,0		114,6		125,1	
Juli 2)	124,4		111,8		133,0		120,1		117,3		120,8	
Aug. 2)	122,6	123,0	111,0	111,4	130,5	131,0	118,8	118,5	119,8	118,3	118,5	118,6
Sept.	121,9		111,4		129,5		116,7		117,9		116,4	
Okt.	123,2		109,9		132,9		116,1		116,7		116,0	
Nov.	121,3	122,8	110,6	111,2	128,5	130,7	118,3	119,0	120,7	119,3	117,7	118,9
Dez.	123,8		113,0		130,8		122,5		120,5		123,0	
2016 Jan.	123,3		110,0		131,7		121,6		121,8		121,5	
Febr.	122,9	122,9	110,6	110,3	131,0	131,1	119,9	120,0	118,7	118,8	120,3	120,3
März	122,4		110,3		130,5		118,5		115,9		119,0	
April	124,1		110,0		134,4		116,4		118,9		115,7	
Mai	122,9	122,7	111,1	110,0	130,6	131,2	120,5	119,2	117,0	118,6	121,4	119,3
Juni	121,1		109,0		128,6		120,6		120,0		120,7	
Juli 2)	119,9		108,4		126,9		120,4		116,8		121,3	
Aug. 2)	126,2	123,4	111,9	110,9	135,9	131,5	121,8	121,6	121,1	119,9	122,1	122,1
Sept. p)	124,2		112,3		131,8		122,7		121,8		122,9	
EWU und Nicht-EWU	EWU		Nicht-EWU		EWU		Nicht-EWU		EWU		Nicht-EWU	
Gewicht in % 1) Zeit	21,22	27,09	8,16	8,00	9,59	16,85	3,47	2,24	0,65	0,46	2,83	1,77
2014 4.Vj.	108,2	130,0	107,9	116,2	106,9	136,6	112,8	130,2	98,4	138,8	116,1	128,0
2015 1.Vj. 3)	108,7	131,7	107,8	117,9	107,9	138,7	112,8	128,0	97,8	138,3	116,3	125,3
2.Vj.	111,0	133,8	109,4	116,2	110,7	142,0	115,5	134,8	96,3	145,6	119,9	131,9
3.Vj.	111,6	131,9	108,5	114,4	115,2	140,0	108,8	133,6	97,8	147,1	111,3	130,1
4.Vj.	112,2	131,1	109,0	113,3	116,2	139,0	108,9	134,6	100,7	145,4	110,8	131,7
2016 1.Vj.	112,9	130,6	109,3	111,4	117,0	139,1	110,1	135,4	100,9	143,8	112,2	133,2
2.Vj.	113,1	130,2	107,9	112,2	118,5	138,4	110,5	132,6	100,4	144,2	112,8	129,6
3.Vj. p)	115,0	130,0	108,5	113,3	121,7	137,1	112,0	136,7	101,9	145,1	114,3	134,5
2015 Sept.	111,9	129,8	108,7	114,2	116,1	137,1	107,6	130,9	96,0	148,6	110,2	126,3
Okt.	110,4	133,3	107,4	112,4	114,7	143,3	105,6	132,5	97,8	143,2	107,4	129,7
Nov.	112,3	128,4	108,3	113,0	117,2	135,0	108,4	133,7	99,5	150,4	110,4	129,4
Dez.	114,0	131,5	111,4	114,6	116,6	138,8	112,8	137,5	104,7	142,7	114,7	136,1
2016 Jan.	112,9	131,4	108,4	111,7	116,3	140,4	113,8	133,7	103,0	148,1	116,3	129,9
Febr.	112,9	130,7	109,9	111,4	116,6	139,2	109,6	136,0	101,0	143,5	111,6	134,1
März	113,0	129,7	109,6	111,0	118,1	137,6	106,8	136,6	98,7	139,9	108,6	135,7
April	113,8	132,2	108,7	111,4	120,2	142,5	108,3	128,9	101,5	143,3	109,8	125,1
Mai	113,4	130,3	108,8	113,5	117,5	138,0	112,6	132,8	98,3	143,3	115,9	130,1
Juni	112,2	128,0	106,3	111,7	117,8	134,7	110,5	136,2	101,4	146,0	112,6	133,7
Juli 2)	112,2	126,0	105,3	111,6	118,0	131,9	112,4	132,9	99,8	140,7	115,3	130,9
Aug. 2)	116,9	133,5	110,7	113,2	123,9	142,7	112,2	136,8	103,7	145,4	114,2	134,6
Sept. p)	116,0	130,6	109,5	115,2	123,3	136,6	111,3	140,4	102,1	149,3	113,4	138,1

Quelle der Ursprungswerte: Statistisches Bundesamt. * Siehe Erläuterungen am Ende des Heftes, Abschnitt zu den Klassifikationen; Ergebnisse für fachliche Betriebs- teile; Angaben ohne Mehrwertsteuer; basierend auf Meldungen der Betriebe mit min-

destens 50 Beschäftigten. 1 Anteil an den Umsätzen der Industrie insgesamt im Basisjahr 2010. 2 Beeinflusst durch Verschiebung der Ferientermine. 3 Ab Januar 2015 EWU einschl., Nicht-EWU ohne Litauen.

II. Konjunkturindikatoren

19. Umsätze der Industrie^{*)} nach Hauptgruppen – im Ausland

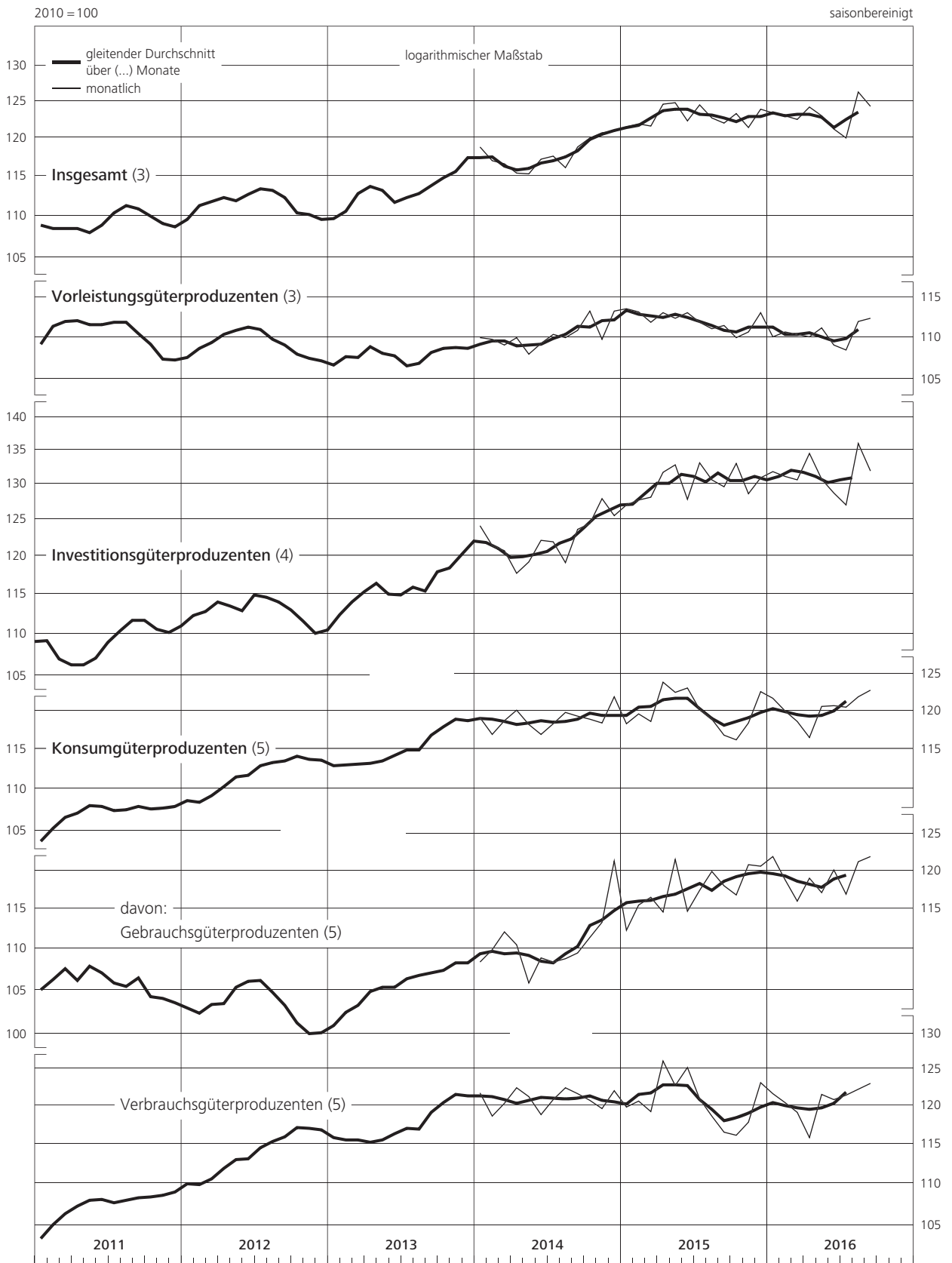

* Angaben ohne Mehrwertsteuer.

II. Konjunkturindikatoren

20. Erteilte Baugenehmigungen im Hochbau *)

		Mrd €										saisonbereinigt	
Zeit	Insgesamt		davon:				davon:				öffentlicher Bau		
			Wohnungsbau		Nichtwohnungsbau		Wirtschaftsbau						
	monatlich	vierteljährlich	monatlich	vierteljährlich	monatlich	vierteljährlich	monatlich	vierteljährlich	monatlich	vierteljährlich			
2011 Jan.	5,25		2,85		2,40		1,72		0,68				
Febr.	5,62	16,65	2,98	9,00	2,64	7,65	1,87	5,47	0,77	2,18			
März	5,78		3,17		2,61		1,88		0,73				
April	5,39		3,01		2,38		1,66		0,72				
Mai	5,65	16,66	3,09	9,21	2,56	7,45	1,84	5,38	0,72	2,07			
Juni	5,62		3,11		2,51		1,88		0,63				
Juli	5,15		3,07		2,08		1,56		0,52				
Aug.	5,43	16,29	3,10	9,26	2,33	7,03	1,72	5,16	0,61	1,87			
Sept.	5,71		3,09		2,62		1,88		0,74				
Okt.	6,06		3,11		2,95		2,30		0,65				
Nov.	6,04	18,30	3,19	9,55	2,85	8,75	2,23	6,82	0,62	1,93			
Dez.	6,20		3,25		2,95		2,29		0,66				
2012 Jan.	5,24		2,65		2,59		2,03		0,56				
Febr.	5,47	16,30	2,96	8,82	2,51	7,48	1,99	5,80	0,52	1,68			
März	5,59		3,21		2,38		1,78		0,60				
April	5,51		3,06		2,45		1,92		0,53				
Mai	6,40	18,47	3,53	10,20	2,87	8,27	2,20	6,39	0,67	1,88			
Juni	6,56		3,61		2,95		2,27		0,68				
Juli	6,13		3,43		2,70		2,05		0,65				
Aug.	5,85	17,88	3,39	10,28	2,46	7,60	1,90	5,70	0,56	1,90			
Sept.	5,90		3,46		2,44		1,75		0,69				
Okt.	5,86		3,31		2,55		1,86		0,69				
Nov.	5,98	17,68	3,25	9,88	2,73	7,80	2,06	5,71	0,67	2,09			
Dez.	5,84		3,32		2,52		1,79		0,73				
2013 Jan.	6,44		3,36		3,08		2,24		0,84				
Febr.	6,29	18,89	3,44	10,26	2,85	8,63	1,80	5,95	1,05	2,68			
März	6,16		3,46		2,70		1,91		0,79				
April	6,59		3,82		2,77		1,94		0,83				
Mai	6,12	18,82	3,55	10,95	2,57	7,87	1,84	5,73	0,73	2,14			
Juni	6,11		3,58		2,53		1,95		0,58				
Juli	6,93		4,04		2,89		2,03		0,86				
Aug.	6,33	20,23	3,61	11,62	2,72	8,61	1,93	6,19	0,79	2,42			
Sept.	6,97		3,97		3,00		2,23		0,77				
Okt.	6,44		3,61		2,83		1,93		0,90				
Nov.	6,18	18,77	3,70	10,90	2,48	7,87	1,87	5,86	0,61	2,01			
Dez.	6,15		3,59		2,56		2,06		0,50				
2014 Jan.	6,85		3,99		2,86		2,15		0,71				
Febr.	6,89	20,21	3,85	11,63	3,04	8,58	2,43	6,67	0,61	1,91			
März	6,47		3,79		2,68		2,09		0,59				
April	6,96		3,93		3,03		2,08		0,95				
Mai	6,60	19,81	3,91	11,66	2,69	8,15	2,06	6,00	0,63	2,15			
Juni	6,25		3,82		2,43		1,86		0,57				
Juli	6,57		3,93		2,64		2,05		0,59				
Aug.	6,67	19,48	3,94	11,72	2,73	7,76	2,05	5,94	0,68	1,82			
Sept.	6,24		3,85		2,39		1,84		0,55				
Okt.	6,61		3,91		2,70		2,08		0,62				
Nov.	6,43	19,28	3,86	11,63	2,57	7,65	1,91	5,73	0,66	1,92			
Dez.	6,24		3,86		2,38		1,74		0,64				
2015 Jan.	6,32		3,84		2,48		1,87		0,61				
Febr.	6,70	20,12	4,06	11,91	2,64	8,21	1,77	5,85	0,87	2,36			
März	7,10		4,01		3,09		2,21		0,88				
April	6,69		4,04		2,65		2,00		0,65				
Mai	6,56	20,02	4,04	12,19	2,52	7,83	1,99	5,99	0,53	1,84			
Juni	6,77		4,11		2,66		2,00		0,66				
Juli	6,41		4,20		2,21		1,72		0,49				
Aug.	7,12	20,79	4,33	12,94	2,79	7,85	2,06	5,97	0,73	1,88			
Sept.	7,26		4,41		2,85		2,19		0,66				
Okt.	7,28		4,65		2,63		1,95		0,68				
Nov.	7,40	22,46	4,61	13,97	2,79	8,49	2,16	6,45	0,63	2,04			
Dez.	7,78		4,71		3,07		2,34		0,73				
2016 Jan.	8,08		5,26		2,82		2,15		0,67				
Febr.	8,68	25,13	5,14	15,39	3,54	9,74	2,82	7,38	0,72	2,36			
März	8,37		4,99		3,38		2,41		0,97				
April	8,31		4,86		3,45		2,47		0,98				
Mai	7,85	24,27	4,66	14,39	3,19	9,88	2,41	7,24	0,78	2,64			
Juni	8,11		4,87		3,24		2,36		0,88				
Juli	7,11		4,60		2,51		1,77		0,74				
Aug.	7,70	...	4,52	...	3,18	...	2,42	...	0,76	...			

Quelle der Ursprungswerte: Statistisches Bundesamt. * Veranschlagte Kosten des Bauwerkes; einschl. Mehrwertsteuer.

II. Konjunkturindikatoren

20. Erteilte Baugenehmigungen im Hochbau^{*)}

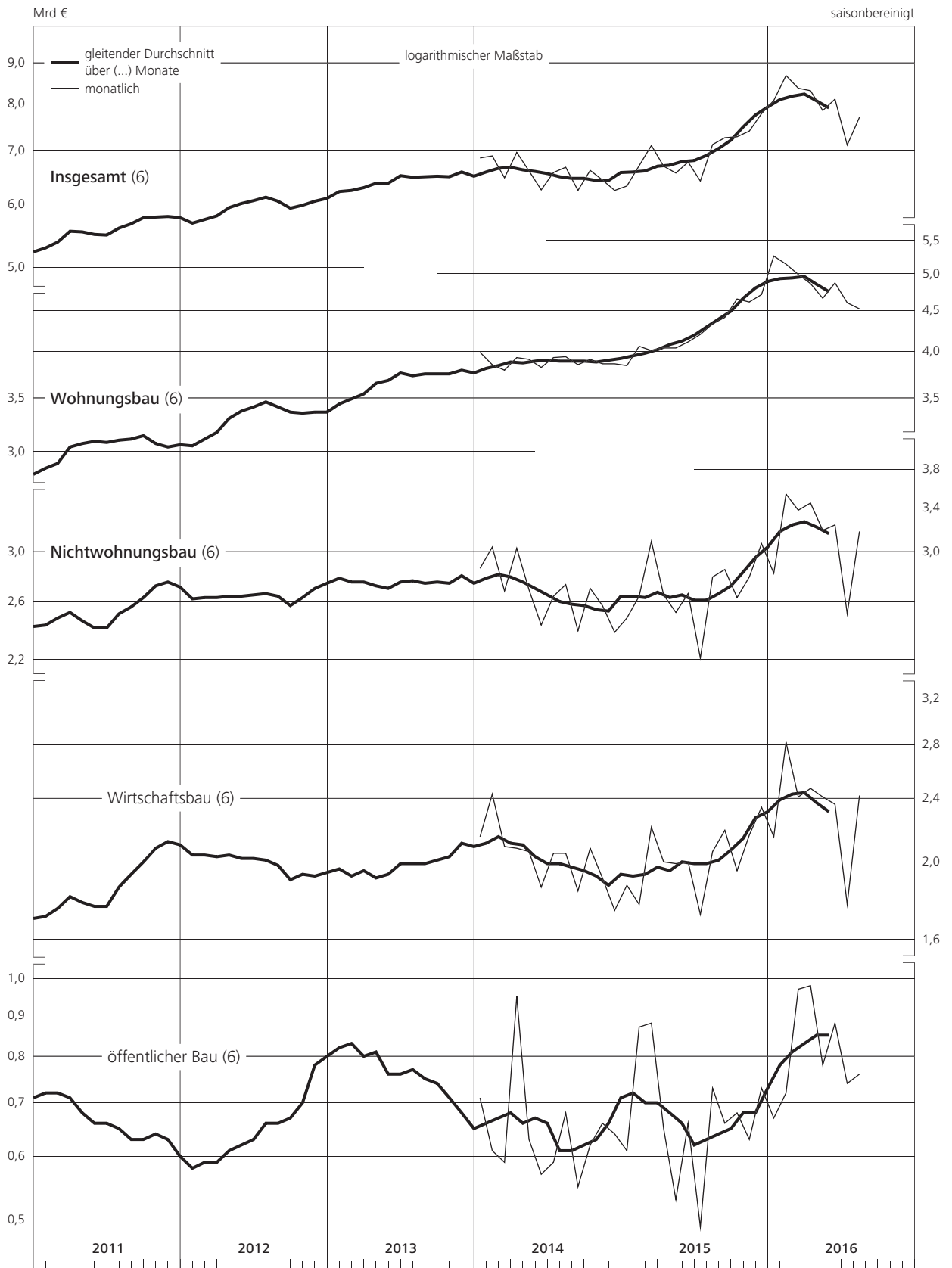

* Einschl. Mehrwertsteuer.

II. Konjunkturindikatoren

21. Auftragseingang im Bauhauptgewerbe *) Werte

2010 = 100

saisonbereinigt

Gewicht in % ³⁾	Gliederung nach Bauarten										Gliederung nach Bauherren ¹⁾																							
	Insgesamt		Hochbau				Tiefbau				gewerbliche Auftraggeber		öffentliche Auftraggeber ²⁾																					
			zusammen		Wohnungsbau		gewerblicher Hochbau		öffentlicher Hochbau																									
Zeit	monatl.	viertelj.	monatl.	viertelj.	monatl.	viertelj.	monatl.	viertelj.	monatl.	viertelj.	monatl.	viertelj.	monatl.	viertelj.	monatl.	viertelj.																		
	100,00		49,97				16,56				24,99				8,42				50,03				42,17				41,27							
2011	Mai	107,9	106,6	119,3	113,0	135,0	122,2	115,7	111,4	99,0	99,6	96,6	100,2	109,2	110,0	95,8	96,9	Juni	106,6	113,3	113,0	135,0	122,2	115,7	111,4	99,0	99,6	96,6	100,2	109,2	110,0	95,8	96,9	
	Juli	111,5		108,8		120,3		105,2		97,0		114,3		109,6		110,1		Aug.	107,2	108,6	112,4	110,5	123,6	119,1	114,5	112,2	84,4	88,9	101,9	106,6	113,9	112,2	93,7	100,7
	Sept.	107,1		110,4		113,5		116,9		85,3		103,7		113,2		98,2		Okt.	105,1		113,4		122,1		118,7		80,3		96,8		113,4		89,8	
	Nov.	114,0	109,1	120,9	115,9	134,5	127,9	116,2	115,4	108,1	93,3	107,2	102,3	115,7	113,8	104,2	96,8	Dez.	108,1		113,3		127,2		111,4		91,5		103,0		112,3		96,3	
2012	Jan.	110,6		118,4		133,3		114,7		100,0		102,8		115,6		96,4		Febr.	116,0	114,9	120,6	123,0	134,3	132,4	117,9	124,6	101,6	99,4	111,4	106,8	116,0	119,1	108,6	103,5
	März	118,1		129,9		129,7		141,2		96,7		106,2		125,6		105,6		April	115,8		121,7		127,9		131,1		81,5		110,0		121,6		105,1	
	Mai	110,0	112,6	112,8	118,4	123,3	132,7	116,1	120,2	82,6	84,8	107,2	106,9	115,4	116,0	99,1	101,1	Juni	112,0		120,6		147,0		113,3		90,2		103,4		110,9		99,1	
	Juli	110,9		116,0		128,0		122,0		74,8		105,8		114,9		100,0		Aug.	119,2	113,8	135,3	123,9	135,3	130,7	140,5	128,8	119,9	96,0	103,1	103,7	127,7	120,6	104,0	100,0
	Sept.	111,2		120,3		128,7		123,9		93,2		102,1		119,2		96,0		Okt.	135,4		130,4		135,0		134,7		108,7		140,5		136,2		134,9	
	Nov.	107,9	117,5	113,5	120,2	137,9	134,3	107,3	121,3	83,7	88,7	102,4	114,9	103,5	118,8	100,4	109,6	Dez.	109,2		116,6		130,1		122,0		73,8		101,9		116,6		93,4	
2013	Jan.	112,6		117,1		135,7		115,8		84,6		108,1		106,9		109,1		Febr.	117,1	114,2	118,8	117,7	129,2	132,4	121,5	117,8	90,2	88,2	115,5	110,9	121,7	114,4	107,6	106,8
	März	113,0		117,1		132,3		116,2		89,8		109,0		114,7		103,7		April	115,1		125,0		130,8		126,1		110,3		105,1		117,4		106,4	
	Mai	116,4	119,1	128,7	131,0	134,9	143,6	135,4	133,4	96,7	99,2	104,0	107,1	122,8	124,0	102,4	104,3	Juni	125,8		139,3		165,1		138,6		90,6		112,3		131,7		104,0	
	Juli	126,7		132,9		146,0		137,1		94,4		120,7		126,1		119,6		Aug.	118,1	120,8	120,0	126,5	143,7	144,1	113,4	125,4	92,7	95,0	116,3	115,3	114,5	121,2	111,6	111,1
	Sept.	117,7		126,6		142,6		125,7		97,8		108,8		123,1		102,2		Okt.	120,3		127,4		140,6		131,8		88,5		113,1		123,7		108,6	
	Nov.	124,9	123,0	133,6	130,1	138,8	141,7	143,5	135,2	94,1	92,6	116,2	115,8	135,1	128,0	108,9	110,4	Dez.	123,8		129,4		145,6		130,2		95,1		118,1		125,1		113,6	
2014	Jan.	124,0		136,9		149,6		140,7		100,8		111,1		135,1		102,5		Febr.	122,0	121,7	132,6	132,7	158,9	150,8	133,0	134,9	79,5	90,3	111,5	110,9	123,5	127,6	105,7	104,1
	März	119,2		128,5		143,8		131,1		90,5		110,0		124,3		104,1		April	124,2		127,7		153,8		122,3		92,4		120,8		124,3		112,3	
	Mai	117,9	118,8	124,1	125,2	148,8	150,1	118,2	119,1	93,0	94,0	111,8	112,4	116,1	118,4	107,5	106,6	Juni	114,2		123,7		147,8		116,8		96,5		104,7		114,9		99,9	
	Juli	122,0		131,2		132,9		142,4		94,7		112,7		132,8		106,5		Aug.	116,4	117,8	118,8	123,9	126,2	133,0	123,4	129,2	90,4	90,3	114,1	111,6	120,3	123,2	108,6	106,1
	Sept.	114,9		121,8		140,0		121,9		85,7		108,0		116,6		103,2		Okt.	116,6		128,3		151,2		126,6		88,1		104,9		117,9		101,3	
	Nov.	116,5	116,6	126,1	128,5	147,2	154,3	125,8	125,2	85,7	87,7	107,0	104,7	119,2	118,9	101,6	99,1	Dez.	116,7		131,1		164,4		123,1		89,4		102,2		119,6		94,5	
2015	Jan.	126,1		130,6		161,4		124,4		88,5		121,5		125,7		112,3		Febr.	124,3	124,1	132,9	131,6	161,2	162,5	122,8	122,0	107,1	99,5	115,7	116,6	119,8	122,0	114,0	110,8
	März	122,0		131,4		164,9		118,8		102,9		112,7		120,6		106,2		April	117,6		127,4		155,6		119,0		96,9		107,8		117,0		103,0	
	Mai	122,8	119,9	131,1	129,1	158,9	157,5	125,8	122,4	92,1	92,9	114,4	110,8	125,9	120,2	105,1	104,6	Juni	119,4		128,7		158,0		122,4		89,8		110,2		117,6		105,8	
	Juli	118,1		130,4		170,4		116,4		93,0		105,9		115,0		100,3		Aug.	119,0	121,3	127,5	133,2	157,3	172,6	117,8	120,1	97,7	94,4	110,5	109,5	116,0	117,4	106,8	104,9
	Sept.	126,9		141,7		190,2		126,2		92,5		112,2		121,1		107,5		Okt.	121,2		127,4		157,5		114,2		107,1		115,0		119,8		108,0	
	Nov.	138,5	133,8	152,9	141,6	172,9	169,3	155,1	134,0	107,2	109,6	124,1	125,9	153,1	132,4	109,7	120,8	Dez.	141,6		144,5		177,5		132,7		114,4		138,7		124,4		144,7	
2016	Jan.	144,6		150,4		193,4		131,4		122,4		138,8		133,2		136,6		Febr.	142,1	142,4	147,0	148,5	185,3	192,2	133,9	132,1	110,7	111,0	137,3	136,3	126,5	130,7	140,8	134,3
	März	140,4		148,0		197,9		131,1		99,8		132,9		132,4		125,5		April	139,9		149,0		178,1		143,2		109,2		130,7		139,2		125,1	
	Mai	145,7	142,9	167,0	158,6	198,4	192,5	166,4	154,3	107,1	105,0	124,4	127,2	150,0	143,5	120,2	122,4	Juni	143,2		159,9		201,0		153,3		98,6		126,6		141,4		121,9	
	Juli	136,9		153,4		179,7		153,2		102,3		120,4		137,7		118,8		Aug.	134,4	...	146,9	...	185,2	...	137,1	...	100,5	...	121,9	...	129,5	...	119,0	...

Quelle der Ursprungswerte: Statistisches Bundesamt. * Siehe Erläuterungen am Ende des Heftes, Abschnitt zu den Klassifikationen; Angaben ohne Mehrwertsteuer.

1 Ohne Wohnungsbauaufträge. 2 Einschl. Straßenbau. 3 Anteil am Auftragseingang des Bauhauptgewerbes im Basisjahr 2010.

II. Konjunkturindikatoren

21. Auftragseingang im Bauhauptgewerbe – Werte ¹⁾

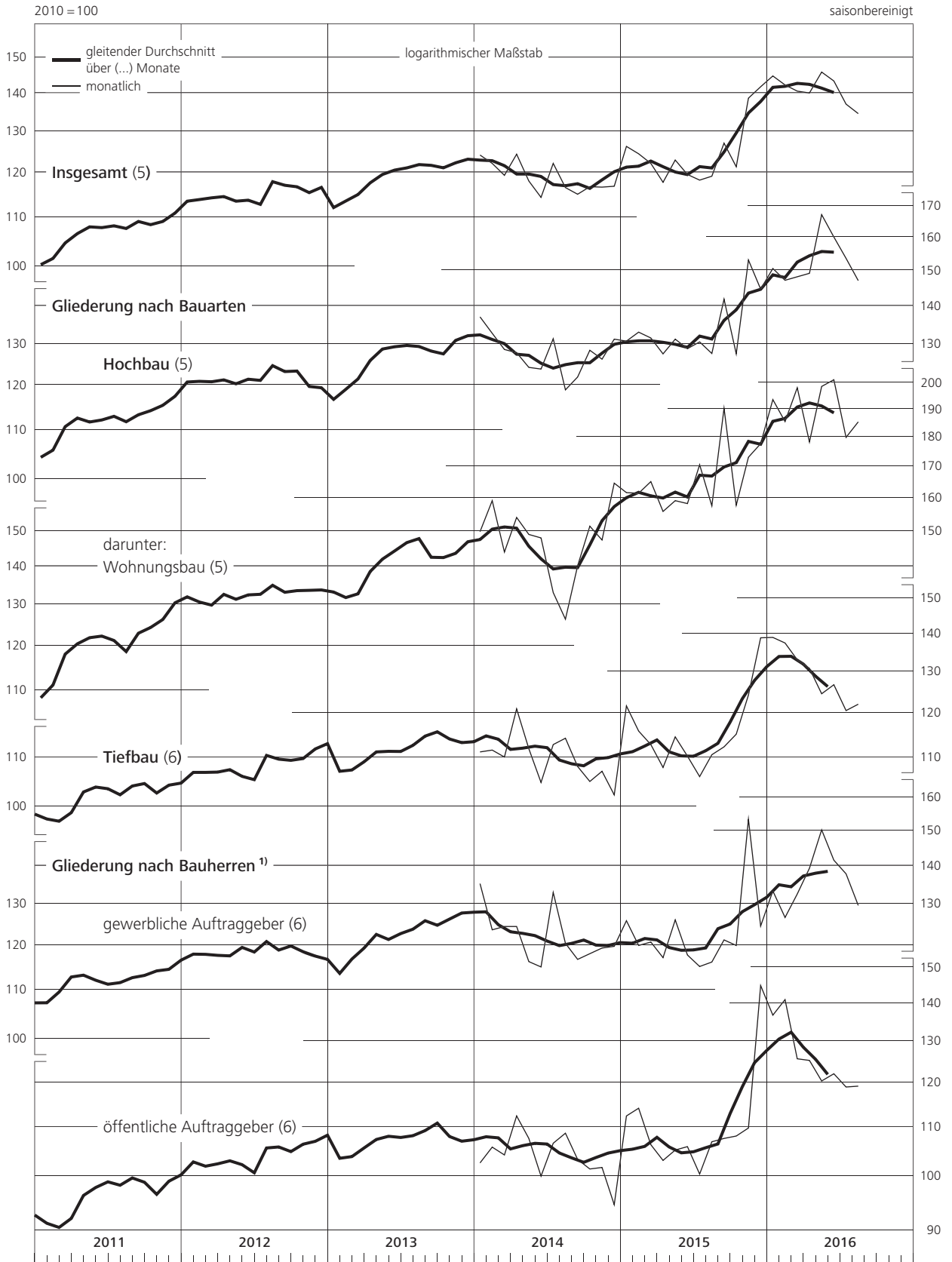

* Ohne Mehrwertsteuer. 1 Ohne Wohnungsbauaufträge.

II. Konjunkturindikatoren

22. Auftragseingang im Bauhauptgewerbe *) Volumen

2010 = 100

saisonbereinigt

Gewicht in % 1)	Insgesamt		Hochbau		Wohnungsbau		Nichtwohnungsbau		Tiefbau	
	100,00		49,97		16,56		33,41		50,03	
	monatlich	viertelj.	monatlich	viertelj.	monatlich	viertelj.	monatlich	viertelj.	monatlich	viertelj.
2011 April	103,2		104,1		116,5		98,0		102,2	
Mai	105,2	104,1	116,1	110,1	131,7	119,4	108,3	105,5	94,4	98,0
Juni	103,9		110,2		110,1		110,2		97,5	
Juli	108,5		105,7		117,1		100,0		111,3	
Aug.	103,7	105,2	108,8	107,1	119,8	115,6	103,3	102,8	98,6	103,4
Sept.	103,5		106,7		109,9		105,1		100,3	
Okt.	101,5		109,4		118,1		105,1		93,5	
Nov.	110,0	105,2	116,6	111,7	129,9	123,5	110,0	105,8	103,4	98,7
Dez.	104,2		109,1		122,6		102,4		99,3	
2012 Jan.	106,4		113,8		128,4		106,6		99,0	
Febr.	110,9	110,0	115,4	117,7	128,7	127,0	108,8	113,2	106,5	102,3
März	112,8		124,0		123,9		124,1		101,5	
April	110,5		116,1		122,1		113,1		104,9	
Mai	104,5	107,1	107,3	112,7	117,3	126,4	102,4	105,9	101,7	101,5
Juni	106,3		114,6		139,7		102,1		98,0	
Juli	105,1		110,1		121,5		104,4		100,1	
Aug.	112,9	107,7	128,3	117,4	128,2	123,8	128,3	114,2	97,5	98,0
Sept.	105,2		113,9		121,8		110,0		96,5	
Okt.	128,0		123,3		127,6		121,1		132,7	
Nov.	101,7	110,8	107,0	113,4	130,1	126,8	95,6	106,7	96,3	108,3
Dez.	102,8		109,9		122,7		103,5		95,8	
2013 Jan.	105,8		110,2		127,7		101,6		101,4	
Febr.	110,1	107,3	111,8	110,7	121,6	124,5	106,9	103,8	108,5	104,0
März	106,1		110,1		124,3		103,0		102,2	
April	107,9		117,3		122,8		114,6		98,4	
Mai	108,8	111,4	120,4	122,6	126,0	134,3	117,6	116,8	97,1	100,1
Juni	117,4		130,1		154,0		118,3		104,8	
Juli	118,2		124,0		136,0		118,0		112,4	
Aug.	110,0	112,6	111,9	118,0	133,8	134,1	101,0	109,9	108,2	107,3
Sept.	109,6		118,0		132,6		110,7		101,2	
Okt.	111,8		118,6		130,5		112,7		105,0	
Nov.	115,8	114,1	124,0	120,8	128,4	131,1	121,8	115,7	107,6	107,3
Dez.	114,6		119,9		134,5		112,6		109,3	
2014 Jan.	114,7		126,7		138,1		121,1		102,8	
Febr.	112,7	112,5	122,4	122,6	146,3	138,9	110,6	114,5	103,0	102,5
März	110,1		118,6		132,2		111,8		101,6	
April	114,6		117,6		141,2		105,9		111,5	
Mai	108,9	109,6	114,4	115,3	136,9	138,0	103,3	104,1	103,4	103,9
Juni	105,3		113,9		135,8		103,1		96,7	
Juli	112,3		120,8		122,0		120,2		103,8	
Aug.	107,1	108,3	109,1	113,9	115,7	121,9	105,9	109,9	105,0	102,7
Sept.	105,5		111,8		128,1		103,7		99,3	
Okt.	106,9		117,6		138,2		107,4		96,3	
Nov.	106,8	106,8	115,6	117,7	134,5	140,9	106,2	106,2	98,1	96,0
Dez.	106,8		119,9		150,0		105,0		93,7	
2015 Jan.	115,4		119,3		147,0		105,6		111,4	
Febr.	113,7	113,6	121,5	120,3	146,9	148,0	108,9	106,5	105,8	106,8
März	111,6		120,0		150,1		105,1		103,2	
April	107,4		116,2		141,4		103,7		98,5	
Mai	112,1	109,5	119,5	117,6	144,2	142,9	107,2	105,1	104,8	101,4
Juni	109,0		117,2		143,2		104,3		100,8	
Juli	107,6		118,5		154,3		100,8		96,7	
Aug.	108,3	110,4	115,8	120,9	142,2	156,1	102,7	103,5	100,8	99,9
Sept.	115,4		128,5		171,7		107,1		102,2	
Okt.	110,1		115,4		142,0		102,2		104,8	
Nov.	125,8	121,5	138,6	128,2	155,9	152,6	130,0	116,2	113,1	114,7
Dez.	128,5		130,7		159,8		116,3		126,3	
2016 Jan.	131,0		136,0		174,0		117,1		126,0	
Febr.	129,0	129,1	133,0	134,2	166,6	172,8	116,3	115,1	125,1	124,1
März	127,4		133,6		177,7		111,8		121,2	
April	126,7		134,4		159,6		121,9		119,0	
Mai	131,3	129,0	149,7	142,4	176,8	171,8	136,3	127,9	112,9	115,6
Juni	129,0		143,2		179,0		125,4		114,8	
Juli	123,1		137,3		159,8		126,1		108,9	
Aug.	120,4	...	130,9	...	164,1	...	114,5	...	109,9	...

Quelle der Ursprungswerte: Statistisches Bundesamt. * Siehe Erläuterungen am Ende des Heftes, Abschnitt zu den Klassifikationen. 1 Anteil am Auftragseingang des Bauhauptgewerbes im Basisjahr 2010.

II. Konjunkturindikatoren

22. Auftragseingang im Bauhauptgewerbe – Volumen

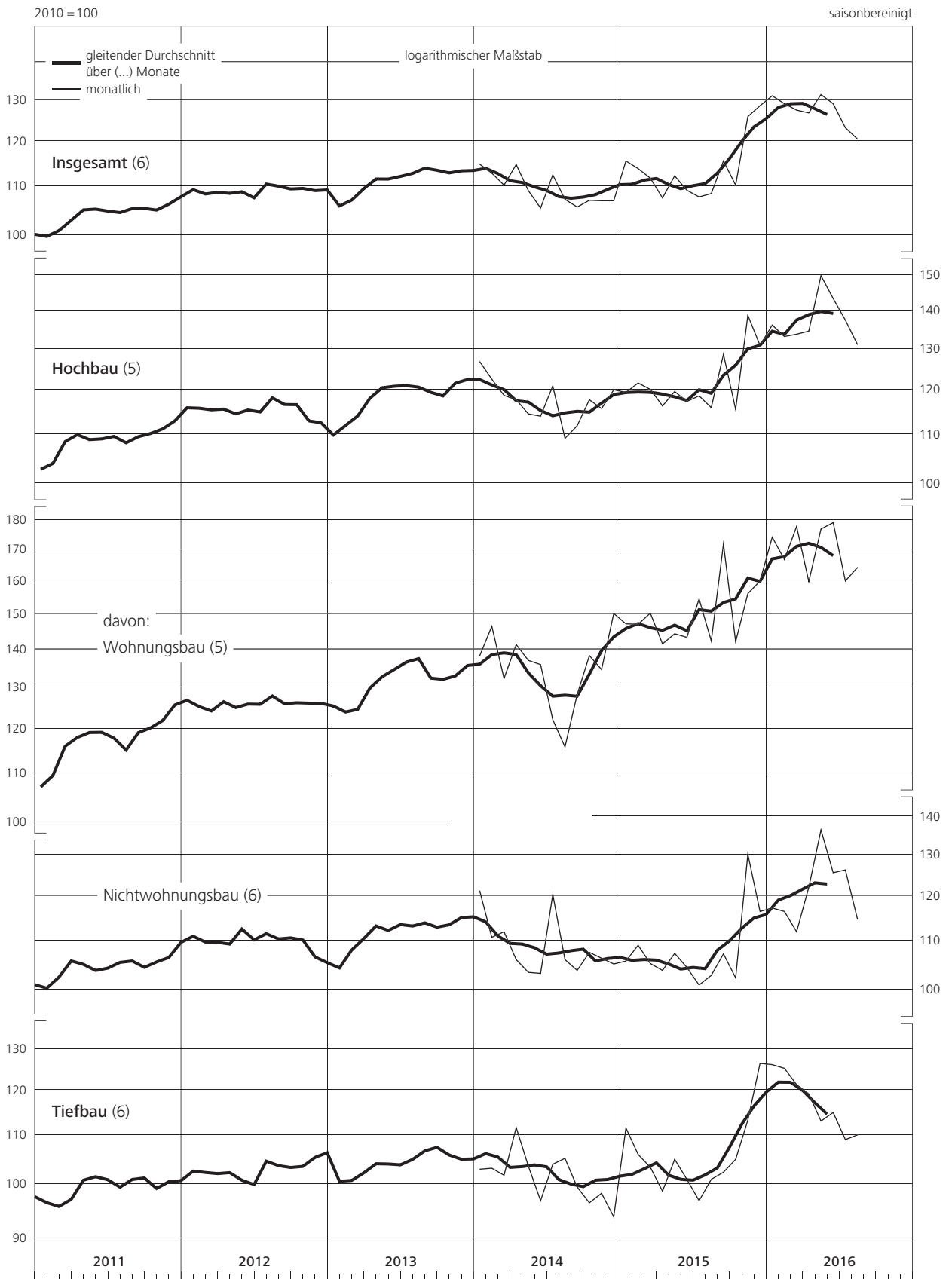

II. Konjunkturindikatoren

23. Beschäftigung, Lohnkosten und Umsätze im Bauhauptgewerbe *)

saisonbereinigt														
Zeit	Beschäftigte 1)		Geleistete Arbeitsstunden 2)		Löhne und Gehälter 3)		Umsätze 4)							
	Tsd		Mio		Mrd €		insgesamt		Wohnungsbau		Gewerblicher Bau		Öffentlicher Bau und Straßenbau	
	monatl.	viertelj.	monatl.	viertelj.	monatl.	viertelj.	monatl.	viertelj.	monatl.	viertelj.	monatl.	viertelj.	monatl.	viertelj.
2011 Mai	734	733	76,9	226,9	1,70	5,04	7,91	23,10	2,59	7,59	2,91	8,48	2,41	7,02
2011 Juni	734		73,7		1,67		7,51		2,51		2,76		2,24	
2011 Juli	735		76,3		1,69		7,57		2,52		2,78		2,27	
2011 Aug.	739	737	75,9	226,7	1,69	5,06	7,60	22,76	2,55	7,63	2,81	8,39	2,24	6,75
2011 Sept.	738		74,5		1,68		7,59		2,56		2,80		2,24	
2011 Okt.	737		75,6		1,69		7,74		2,60		2,88		2,26	
2011 Nov.	739	738	77,8	226,4	1,70	5,10	7,83	23,62	2,66	8,10	2,88	8,65	2,29	6,87
2011 Dez.	740		73,0		1,71		8,05		2,84		2,89		2,32	
2012 Jan.	742		76,7		1,74		7,96		2,79		2,91		2,26	
2012 Febr.	743	743	64,2	219,3	1,62	5,10	6,80	22,54	2,49	7,93	2,41	8,24	1,90	6,37
2012 März	748		78,4		1,74		7,78		2,65		2,92		2,21	
2012 April	742		73,8		1,73		7,73		2,67		2,88		2,18	
2012 Mai	742	743	75,7	223,7	1,72	5,17	7,89	23,45	2,76	8,17	2,93	8,68	2,20	6,60
2012 Juni	744		74,2		1,72		7,83		2,74		2,87		2,22	
2012 Juli	744		75,4		1,73		7,88		2,74		2,91		2,23	
2012 Aug.	745	744	74,3	225,1	1,73	5,20	7,84	23,60	2,76	8,24	2,84	8,67	2,23	6,67
2012 Sept.	745		75,4		1,74		7,88		2,74		2,92		2,21	
2012 Okt.	748		74,4		1,75		7,72		2,73		2,79		2,20	
2012 Nov.	749	748	75,2	219,4	1,73	5,19	7,73	22,72	2,72	8,00	2,82	8,39	2,19	6,33
2012 Dez.	750		69,8		1,71		7,27		2,55		2,78		1,94	
2013 Jan.	751		69,1		1,69		7,01		2,49		2,63		1,89	
2013 Febr.	751	751	68,9	203,2	1,69	5,04	7,12	21,11	2,49	7,57	2,69	7,86	1,94	5,68
2013 März	749		65,2		1,66		6,98		2,59		2,54		1,85	
2013 April	755		75,7		1,80		7,68		2,73		2,80		2,15	
2013 Mai	757	755	75,5	228,5	1,81	5,41	7,83	23,61	2,72	8,30	2,87	8,57	2,24	6,74
2013 Juni	758		77,3		1,80		8,10		2,85		2,90		2,35	
2013 Juli	763		77,9		1,83		8,32		2,92		2,97		2,43	
2013 Aug.	761	761	77,6	232,9	1,82	5,47	8,26	24,84	2,89	8,72	2,95	8,88	2,42	7,24
2013 Sept.	761		77,4		1,82		8,26		2,91		2,96		2,39	
2013 Okt.	757		75,5		1,82		8,15		2,89		2,93		2,33	
2013 Nov.	758	758	76,7	230,0	1,81	5,46	8,32	24,75	2,94	8,80	3,01	8,91	2,37	7,03
2013 Dez.	757		77,8		1,83		8,28		2,97		2,97		2,33	
2014 Jan.	757		80,2		1,88		8,67		3,06		3,08		2,53	
2014 Febr.	759	758	81,5	241,0	1,91	5,69	8,92	26,42	3,31	9,56	3,08	9,26	2,53	7,60
2014 März	759		79,3		1,90		8,83		3,19		3,10		2,54	
2014 April	759		77,3		1,85		8,51		3,05		3,06		2,41	
2014 Mai	758	758	75,1	230,1	1,84	5,53	8,24	24,92	2,95	8,91	2,95	8,98	2,33	7,03
2014 Juni	757		77,7		1,84		8,17		2,91		2,97		2,29	
2014 Juli	758		77,5		1,84		8,12		2,93		2,93		2,27	
2014 Aug.	757	757	76,4	231,4	1,85	5,55	8,19	24,45	2,93	8,81	3,01	8,88	2,25	6,77
2014 Sept.	758		77,5		1,86		8,14		2,95		2,94		2,25	
2014 Okt.	756		76,8		1,85		8,24		2,99		2,95		2,30	
2014 Nov.	756	757	77,1	231,7	1,87	5,58	8,24	24,63	2,93	8,87	2,99	8,84	2,32	6,92
2014 Dez.	756		77,8		1,86		8,15		2,95		2,90		2,30	
2015 Jan.	757		78,9		1,89		8,38		3,09		2,93		2,37	
2015 Febr.	757	757	75,6	232,0	1,88	5,66	8,46	25,34	3,14	9,32	2,95	8,90	2,37	7,13
2015 März	757		77,5		1,89		8,50		3,09		3,02		2,39	
2015 April	758		76,1		1,91		8,27		3,00		2,91		2,36	
2015 Mai	758	759	76,3	227,8	1,90	5,71	8,24	24,77	2,97	8,98	2,97	8,85	2,30	6,94
2015 Juni	761		75,4		1,90		8,26		3,01		2,97		2,28	
2015 Juli	762		75,1		1,90		8,33		3,05		2,97		2,32	
2015 Aug.	760	761	75,4	226,3	1,92	5,74	8,26	24,80	3,02	8,97	2,94	8,90	2,29	6,92
2015 Sept.	761		75,8		1,92		8,21		2,90		2,99		2,31	
2015 Okt.	776		77,4		1,95		8,45		3,13		3,00		2,32	
2015 Nov.	775	774	78,3	234,7	1,96	5,90	8,55	25,90	3,18	9,57	3,02	9,17	2,36	7,17
2015 Dez.	779		79,0		1,99		8,90		3,26		3,15		2,49	
2016 Jan.	767		74,7		1,92		8,40		3,07		2,91		2,41	
2016 Febr.	774	768	82,1	234,4	2,03	5,88	9,21	26,50	3,54	10,02	3,17	9,09	2,51	7,39
2016 März 5)	749		77,6		1,93		8,89		3,41		3,01		2,47	
2016 April 5)	749		75,1		1,95		8,76		3,31		3,10		2,35	
2016 Mai 5)	753	751	74,8	224,8	1,95	5,86	8,87	26,27	3,45	10,00	3,04	9,15	2,38	7,12
2016 Juni 5)	754		74,9		1,96		8,64		3,24		3,01		2,39	
2016 Juli 5)	759		75,9		1,96		8,64		3,20		2,96		2,48	
2016 Aug. 5)	762	...	76,6	...	1,96	...	8,65	...	3,21	...	3,01	...	2,43	...

Quelle der Ursprungswerte: Statistisches Bundesamt. * Siehe Erläuterungen am Ende des Heftes, Abschnitt zu den Klassifikationen. 1 Monatsangaben: Endstände; Vierteljahresangaben: Durchschnitte; einschl. tätiger Inhaber, Mitinhaber und unbezahlt mithelfender Familienangehöriger. 2 Auf Baustellen und Bauhöfen tatsächlich

geleistete Arbeitsstunden. 3 Ohne Arbeitgeberanteil zu den Sozialversicherungen, ohne Winterbau-Umlage, ohne gezahltes Vorruhestandsgeld und ohne Kurzarbeitergeld. 4 Ohne Mehrwertsteuer. 5 Bis zur Anpassung an die Ergebnisse der jährlichen Totalerhebung vorläufig.

II. Konjunkturindikatoren

23. Beschäftigung, Lohnkosten und Umsätze im Bauhauptgewerbe

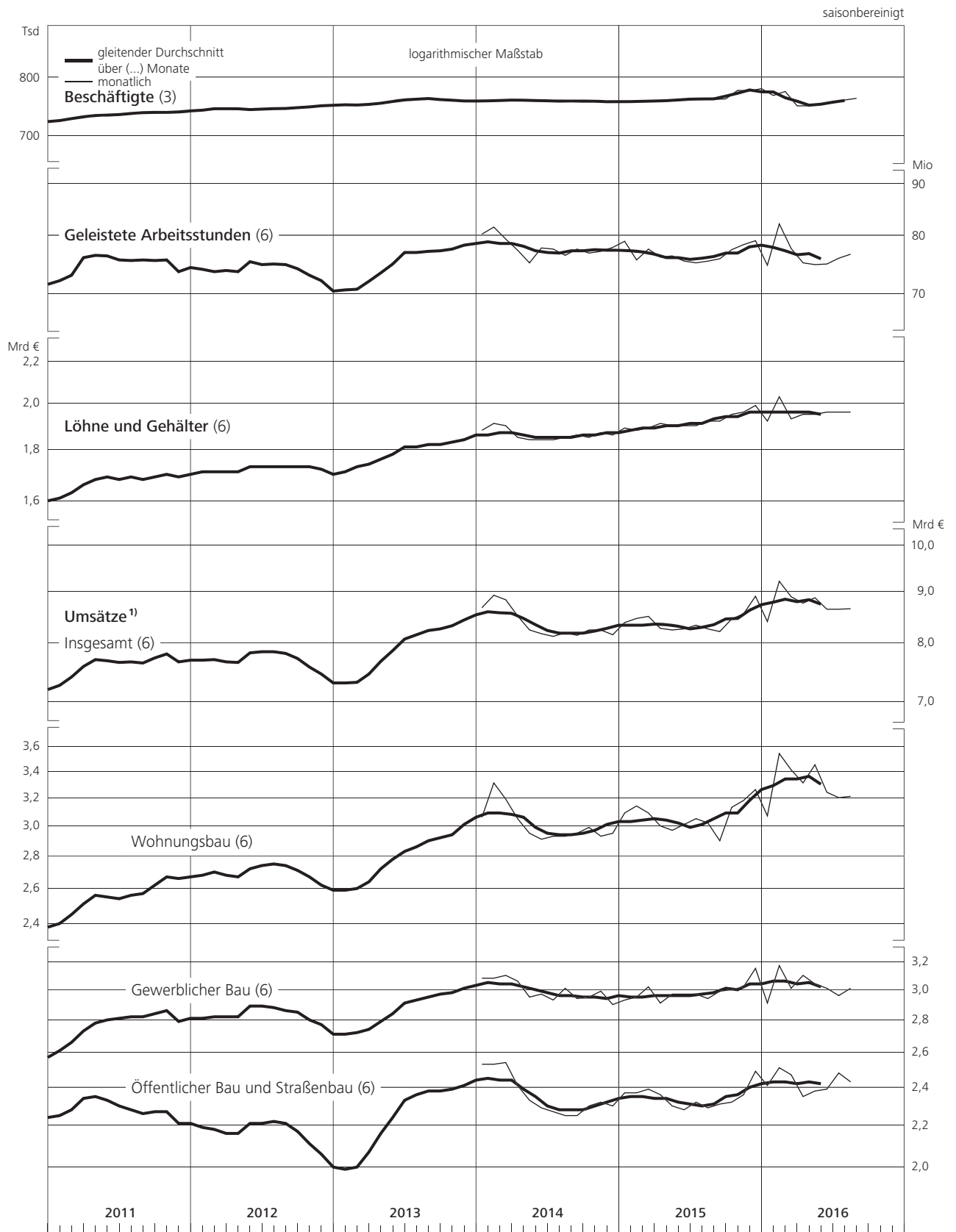

¹ Ohne Mehrwertsteuer.

II. Konjunkturindikatoren

24. Umsätze des Einzelhandels und des Handels mit Kraftfahrzeugen *)

2010 = 100

saisonbereinigt

Einzelhandel		darunter nach dem Sortimentsschwerpunkt der Unternehmen: 1)														Handel mit Kraftfahrzeugen; Instandhaltung und Reparatur von Kraftfahrzeugen	
		Lebensmittel, Getränke, Tabakwaren 2)		Textilien, Bekleidung, Schuhe, Lederwaren		Geräte der Informations- und Kommunikationstechnik		Baubedarf, Fußbodenbeläge, Haushaltsgeräte, Möbel		Apotheken, Fach-einzelhandel mit medizinischen und kosmetischen Artikeln							
insgesamt																	
WZ 2008 3)		47		47.11, 47.2 und 47.81		47.51, 47.71 und 47.72		47.4		47.52, 47.53, 47.54 und 47.59 ohne 47.59.3		47.73, 47.74 und 47.75		45			
in jeweiligen Preisen		in Preisen von 2010		in jeweiligen Preisen													
Zeit	monatl.	viertelj.	monatl.	viertelj.	monatl.	viertelj.	monatl.	viertelj.	monatl.	viertelj.	monatl.	viertelj.	monatl.	viertelj.	monatl.	viertelj.	
2011 Nov.	103,5	104,0	101,2	101,7	103,4	103,7	102,7	103,9	96,7	98,3	104,1	106,1	101,3	101,2	110,0	109,4	
Dez.	104,3		101,9		103,9		102,9		100,3		108,8		101,4		108,3		
2012 Jan.	102,3		99,6		102,6		102,9		97,5		103,7		100,7		107,4		
Febr.	103,9	103,7	100,7	100,6	104,1	103,5	100,6	104,4	97,4	98,7	102,8	104,2	100,8	101,1	107,7	109,0	
März	104,8		101,6		103,8		109,8		101,3		106,2		101,8		111,8		
April	104,5		101,3		105,1		99,3		104,8		104,2		102,0		105,2		
Mai	104,4	104,7	101,1	101,4	105,4	105,3	102,9	100,6	99,5	103,6	103,9	104,1	101,7	101,8	105,5	105,3	
Juni	105,2		101,9		105,3		99,7		106,5		104,3		101,6		105,1		
Juli	104,1		100,9		104,1		102,8		99,3		105,4		100,3		105,0		
Aug.	104,6	104,8	100,9	101,1	105,9	105,9	101,4	102,8	97,8	98,3	107,0	105,9	100,0	99,6	105,2	105,3	
Sept.	105,7		101,6		107,8		104,1		97,9		105,2		98,6		105,8		
Okt.	105,3		101,1		106,0		102,6		96,5		104,9		100,7		104,3		
Nov.	105,2	104,8	100,9	100,5	106,2	106,0	100,8	101,6	96,4	96,4	104,3	104,1	100,7	100,4	104,3	103,8	
Dez.	103,9		99,4		105,7		101,4		96,3		103,2		99,7		102,7		
2013 Jan.	105,5		101,1		108,0		102,5		96,1		102,9		101,9		100,9		
Febr.	105,2	105,5	100,7	101,0	108,0	108,2	100,5	100,6	96,2	97,9	101,9	101,2	102,0	102,1	100,9	101,3	
März	105,9		101,3		108,5		98,7		101,5		98,8		102,4		102,1		
April	106,1		101,4		106,7		104,2		98,0		102,8		102,6		104,1		
Mai	106,6	106,3	101,7	101,4	108,6	108,2	103,9	104,1	95,6	96,3	104,8	103,7	102,3	102,0	105,4	104,6	
Juni	106,2		101,0		109,4		104,1		95,2		103,5		101,0		104,4		
Juli	106,5		101,3		111,1		102,6		91,1		103,8		104,0		103,4		
Aug.	106,5	106,7	101,5	101,6	110,1	110,1	105,4	104,7	95,5	94,8	100,9	102,8	103,2	104,0	105,7	104,9	
Sept.	107,1		102,0		109,2		106,1		97,7		103,6		104,7		105,5		
Okt.	106,3		101,2		109,9		102,5		94,1		102,2		104,9		107,4		
Nov.	108,2	106,5	102,9	101,3	111,4	109,8	107,2	103,2	93,8	93,3	102,5	101,7	104,4	105,6	107,4	107,3	
Dez.	105,1		99,8		108,0		99,8		92,1		100,3		107,5		107,1		
2014 Jan.	107,2		101,5		109,8		106,6		95,0		101,5		107,8		108,0		
Febr.	108,1	108,2	102,5	102,5	111,0	111,1	107,8	108,1	91,5	92,5	103,6	102,7	108,7	107,9	106,6	107,0	
März	109,2		103,6		112,4		110,0		91,0		103,1		107,3		106,3		
April	107,6		102,2		111,7		99,9		93,9		101,4		109,4		105,4		
Mai	107,0	107,8	101,9	102,5	109,9	111,5	105,8	103,6	97,3	94,9	99,7	100,8	109,8	110,3	105,1	105,3	
Juni	108,8		103,4		113,0		105,2		93,4		101,4		111,6		105,5		
Juli	107,1		101,6		111,3		103,0		95,8		100,3		111,1		106,2		
Aug.	109,0	107,9	103,4	102,3	110,4	111,2	115,9	106,3	92,1	94,4	102,8	101,3	111,9	111,7	108,0	107,4	
Sept.	107,6		101,9		111,9		100,1		95,2		100,8		112,1		107,9		
Okt.	108,5		103,1		112,7		100,0		96,1		102,3		112,8		108,1		
Nov.	108,9	108,8	103,8	103,6	112,1	112,4	104,8	102,8	96,3	96,0	102,7	102,9	112,8	113,0	107,8	109,2	
Dez.	109,0		103,8		112,5		103,7		95,7		103,8		113,4		111,7		
2015 Jan. 4)	109,5		104,7		113,0		103,9		96,0		104,1		114,3		111,8		
Febr.	110,0	110,0	104,9	104,9	112,5	112,6	106,1	105,5	96,4	95,8	104,1	103,8	114,2	114,8	112,4	113,0	
März	110,4		105,0		112,2		106,4		95,1		103,1		115,8		114,7		
April	110,8		104,9		114,7		104,5		94,0		103,3		115,7		114,3		
Mai	110,9	110,7	105,2	104,9	115,6	114,6	106,5	106,4	94,0	93,6	104,9	104,2	114,8	115,6	115,4	114,9	
Juni	110,3		104,6		113,6		108,1		92,8		104,4		116,2		114,9		
Juli	110,9		105,4		114,8		107,6		96,4		104,6		116,8		116,0		
Aug.	111,2	111,1	105,5	105,4	117,3	116,0	104,0	105,6	95,3	96,1	102,8	104,0	116,7	117,0	114,7	115,4	
Sept.	111,1		105,4		115,9		105,2		96,5		104,6		117,6		115,4		
Okt.	111,1		105,2		114,8		106,5		95,4		104,6		117,8		116,3		
Nov.	111,6	111,7	105,7	105,9	115,7	115,7	102,0	104,4	96,8	96,2	106,3	106,7	119,3	118,4	118,8	117,1	
Dez.	112,4		106,7		116,5		104,8		96,5		109,1		118,0		116,3		
2016 Jan.	112,2		106,8		116,8		107,5		93,9		106,9		118,7		122,3		
Febr.	112,2	112,0	107,0	106,6	116,5	115,7	104,4	103,5	96,2	95,6	107,8	106,0	119,4	119,6	122,0	121,4	
März	111,5		106,0		113,7		98,7		96,6		103,2		120,7		119,9		
April	111,8		105,9		114,8		108,7		94,9		105,5		118,8		121,1		
Mai	112,5	112,2	106,5	106,3	116,7	115,7	108,1	107,7	92,8	94,8	105,9	105,7	120,3	119,8	120,2	121,0	
Juni	112,3		106,5		115,7		106,2		96,8		105,6		120,4		121,6		
Juli	113,1		107,0		118,3		108,2		95,2		107,9		121,3		119,9		
Aug.	112,8	112,5	107,0	106,5	117,8	118,0	105,8	103,4	93,4	93,1	105,3	105,8	123,0	122,2	124,1	...	
Sept.	111,7		105,4		117,9		96,1		90,8		104,2		122,4		...		

Quelle der Ursprungswerte: Statistisches Bundesamt. * Ohne Mehrwertsteuer. 1 In Verkaufsräumen. 2 Auch an Verkaufsständen und auf Märkten. 3 Klassifikation der Wirtschaftszweige, Ausgabe 2008. Auf Ebene der Klassen (Viersteller) mit

der europäischen Klassifikation NACE Rev. 2 identisch. 4 Ergebnisse ab Januar 2015 vorläufig, teilweise revidiert und in den jüngsten Monaten aufgrund von Schätzungen für fehlende Meldungen besonders unsicher.

II. Konjunkturindikatoren

24. Umsätze des Einzelhandels und des Handels mit Kraftfahrzeugen^{*)}

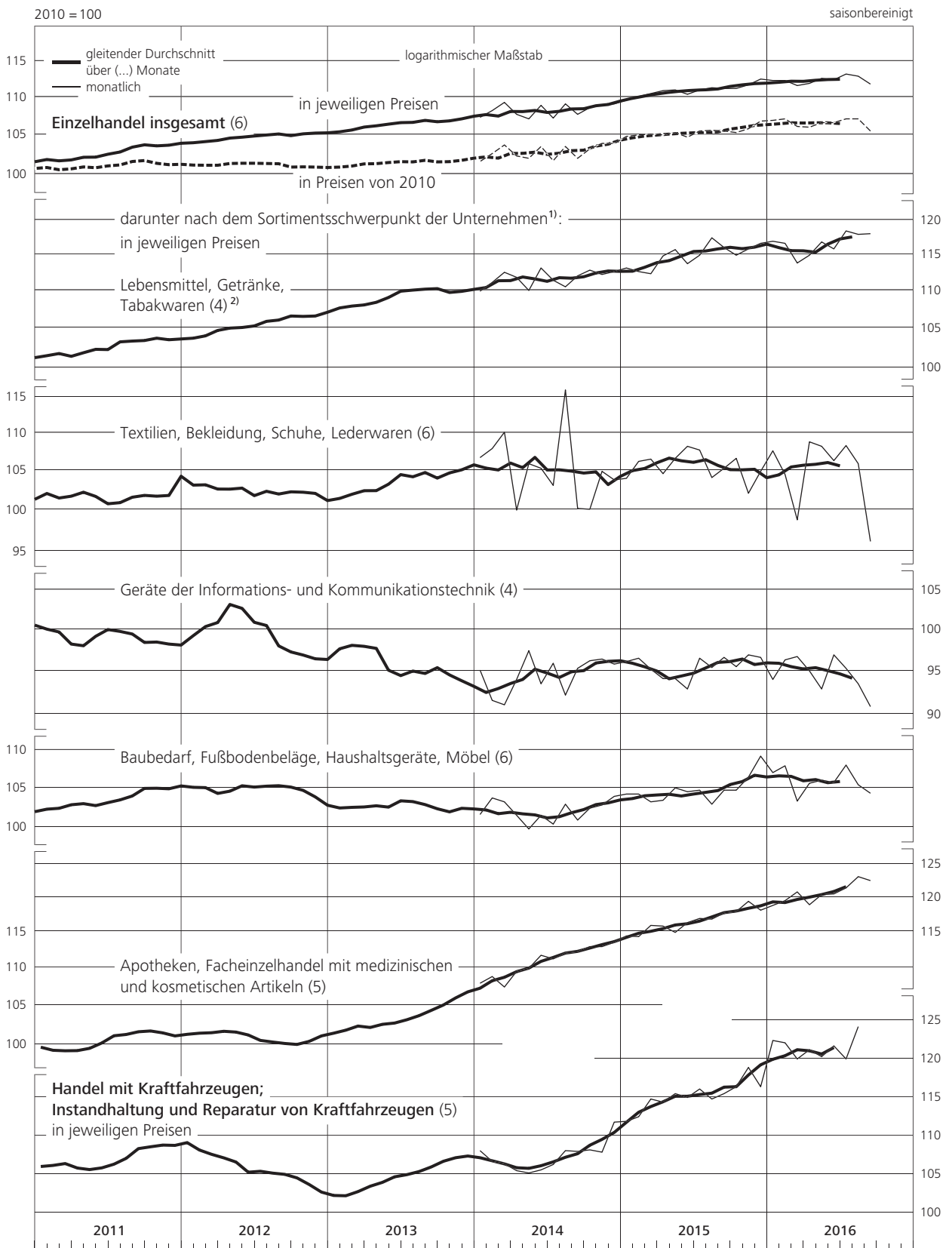

* Ohne Mehrwertsteuer. **1** In Verkaufsräumen. **2** Auch an Verkaufsständen und auf Märkten.

II. Konjunkturindikatoren

25. Erzeuger- und Verbraucherpreise

2010 = 100

saisonbereinigt

Zeit	Index der Erzeugerpreise ¹⁾						Verbraucherpreisindex									
	gewerblicher Produkte						insgesamt ²⁾				darunter:					
	insgesamt ²⁾		insgesamt ohne Energie-träger ³⁾		land-wirtschaftlicher Produkte (R)		insgesamt ²⁾		insgesamt ohne Energie ⁴⁾		Nahrungsmittel		andere Ver- und Gebrauchsgüter ohne Energie		Dienstleistungen ohne Wohnungs-mieten ⁵⁾	
	monatl.	viertelj.	monatl.	viertelj.	monatl.	viertelj.	monatl.	viertelj.	monatl.	viertelj.	monatl.	viertelj.	monatl.	viertelj.	monatl.	viertelj.
2011 Sept.	105,9		103,9		113,8		102,5		101,5		103,0		101,3		101,2	
Okt.	106,2		103,8		113,2		102,6		101,5		103,2		101,1		101,4	
Nov.	106,2	106,0	103,8	103,8	113,4	113,1	102,8	102,7	101,6	101,6	103,4	103,3	101,3	101,2	101,3	101,3
Dez.	105,7		103,8		112,7		102,7		101,6		103,3		101,2		101,3	
2012 Jan.	106,2		104,0		112,8		⁶⁾ 103,1		101,9		103,7		101,4		101,7	
Febr.	106,6	106,7	104,4	104,4	113,9	114,2	103,5	103,5	102,1	102,1	104,8	104,6	101,5	101,5	101,8	101,8
März	107,2		104,7		115,9		103,9		102,3		105,2		101,7		102,0	
April	107,2		104,7		116,8		103,9		102,3		105,0		101,7		102,0	
Mai	106,9	106,9	104,7	104,7	115,6	115,4	103,9	103,9	102,5	102,5	104,9	105,1	102,1	102,0	102,3	102,2
Juni	106,6		104,7		113,8		103,8		102,6		105,5		102,1		102,2	
Juli	106,5		104,4		115,6		104,0		102,6		105,3		102,0		102,5	
Aug.	106,9	106,9	104,5	104,6	118,7	118,7	104,3	104,3	102,7	102,7	106,0	105,7	102,1	102,1	102,3	102,5
Sept.	107,2		104,8		121,8		104,6		102,8		105,9		102,2		102,6	
Okt.	107,3		105,0		123,8		104,7		103,1		106,6		102,4		102,9	
Nov.	107,5	107,3	105,2	105,1	125,2	124,6	104,7	104,7	103,3	103,3	107,8	107,5	102,4	102,5	103,1	103,0
Dez.	107,2		105,2		124,7		104,7		103,5		108,1		102,6		103,1	
2013 Jan.	107,8		105,4		125,0		⁷⁾ 104,9		103,3		108,5		102,3		102,7	
Febr.	107,5	107,5	105,3	105,3	124,0	124,0	105,2	105,1	103,4	103,5	108,1	108,5	102,6	102,6	102,9	102,9
März	107,3		105,3		123,1		105,2		103,7		109,0		102,8		103,1	
April	107,0		105,0		123,8		105,3		103,8		109,3		102,9		103,3	
Mai	106,8	106,8	105,0	105,0	124,5	123,5	105,6	105,6	104,2	104,1	110,5	110,3	103,0	103,0	103,8	103,7
Juni	106,6		104,9		122,2		105,8		104,4		111,2		103,1		104,0	
Juli	106,5		104,7		120,2		106,0		104,5		111,3		103,2		104,0	
Aug.	106,5	106,6	104,7	104,7	119,7	120,2	105,9	106,0	104,4	104,5	111,2	111,1	102,9	103,1	104,1	104,1
Sept.	106,7		104,7		120,7		106,1		104,5		110,9		103,1		104,3	
Okt.	106,6		104,8		121,9		105,9		104,6		111,0		103,3		104,1	
Nov.	106,6	106,6	104,9	104,9	121,8	122,0	106,1	106,1	104,9	104,8	111,2	111,5	103,4	103,3	104,7	104,5
Dez.	106,7		105,0		122,3		106,2		104,9		112,2		103,2		104,7	
2014 Jan.	106,6		105,0		120,5		106,3		105,2		112,4		103,5		105,0	
Febr.	106,6	106,5	105,1	105,0	118,9	119,6	106,4	106,4	105,2	105,2	111,9	111,9	103,6	103,6	105,0	105,1
März	106,3		105,0		119,5		106,4		105,3		111,4		103,7		105,2	
April	106,0		104,9		120,2		106,6		105,4		111,2		103,7		105,4	
Mai	105,8	105,9	104,8	104,8	118,8	118,9	106,5	106,6	105,3	105,4	111,0	111,1	103,7	103,7	105,2	105,3
Juni	105,8		104,8		117,8		106,7		105,4		111,2		103,7		105,4	
Juli	105,7		104,9		114,7		106,9		105,6		111,4		104,0		105,6	
Aug.	105,6	105,6	104,9	104,9	112,0	111,4	106,9	106,9	105,7	105,7	111,5	111,6	104,0	104,0	105,7	105,7
Sept.	105,6		104,8		107,6		107,0		105,8		111,8		104,1		105,8	
Okt.	105,5		104,9		104,0		106,8		105,9		111,7		103,9		105,9	
Nov.	105,6	105,3	104,8	104,8	103,1	103,2	106,8	106,6	106,0	106,0	111,2	111,3	104,2	104,1	106,0	106,0
Dez.	104,9		104,6		102,6		106,3		106,0		111,0		104,3		106,1	
2015 Jan.	104,3		104,5		103,3		106,0		106,0		110,9		104,3		106,1	
Febr.	104,4	104,4	104,4	104,5	104,5	104,0	106,6	106,4	106,4	106,3	111,5	111,3	104,5	104,5	106,8	106,5
März	104,4		104,5		104,3		106,7		106,4		111,4		104,6		106,6	
April	104,4		104,5		105,1		106,9		106,6		112,4		104,8		106,7	
Mai	104,4	104,4	104,6	104,6	104,8	105,1	107,2	107,1	106,7	106,7	112,6	112,4	104,9	104,9	106,8	106,7
Juni	104,3		104,6		105,4		107,1		106,7		112,3		105,1		106,7	
Juli	104,3		104,7		105,2		107,1		106,7		111,9		105,1		106,7	
Aug.	103,9	103,9	104,5	104,5	102,8	105,2	107,0	107,0	107,0	106,9	112,4	112,5	105,4	105,3	106,9	106,9
Sept.	103,4		104,3		⁸⁾ 107,5		107,0		107,1		113,1		105,5		107,0	
Okt.	103,1		104,2		109,5		107,0		107,3		113,5		105,5		107,3	
Nov.	103,0	102,9	104,1	104,1	107,3	108,0	107,1	106,9	107,3	107,3	113,7	113,3	105,5	105,5	107,3	107,4
Dez.	102,5		104,0		107,1		106,7		107,3		112,6		105,6		107,5	
2016 Jan.	101,8		103,9		107,5		106,6		107,4		111,9		105,8		107,6	
Febr.	101,3	101,5	103,8	103,8	105,6	106,2	106,5	106,6	107,4	107,5	112,5	112,4	105,6	105,7	107,6	107,8
März	101,3		103,7		105,6		106,8		107,7		112,9		105,6		108,2	
April	101,2		103,5		104,7		107,1		107,9		113,0		106,3		108,0	
Mai	101,6	101,6	103,8	103,7	105,7	105,6	107,3	107,3	107,9	107,9	112,6	112,7	106,5	106,4	108,1	108,2
Juni	102,0		103,9		106,4		107,5		108,0		112,5		106,3		108,4	
Juli	102,2		104,2		110,8		107,5		108,1		113,1		106,3		108,4	
Aug.	102,1	102,1	104,2	104,2	107,6	107,7	107,5	107,6	108,2	108,2	113,4	113,3	106,4	106,4	108,4	108,4
Sept.	102,0		104,3		104,8		107,7		108,4		113,5		106,6		108,5	
Okt.		108,0		108,5		113,5		106,8		108,6	

Quelle der Ursprungswerte: Statistisches Bundesamt. **1** Im Inlandsabsatz; ohne Mehrwertsteuer. **2** Ermittelt aus saisonbereinigten Komponenten, Teilindex für Energie bzw. Energieträger ab 2010 nicht saisonbereinigt. **3** Zu den Energieträgern zählen Mineralöl- und Kokereierzeugnisse, Erdöl, Strom, Gas, Kohle und Fernwärme

(eigene Berechnung). **4** Strom, Gas und andere Brennstoffe sowie Kraftstoffe. **5** Nettomieten. **6** Ab Januar 2012 Erhöhung der Tabaksteuer. **7** Senkung der Preise für Gesundheitspflege. **8** Ab September 2015 vorläufig.

II. Konjunkturindikatoren

25. Erzeuger- und Verbraucherpreise

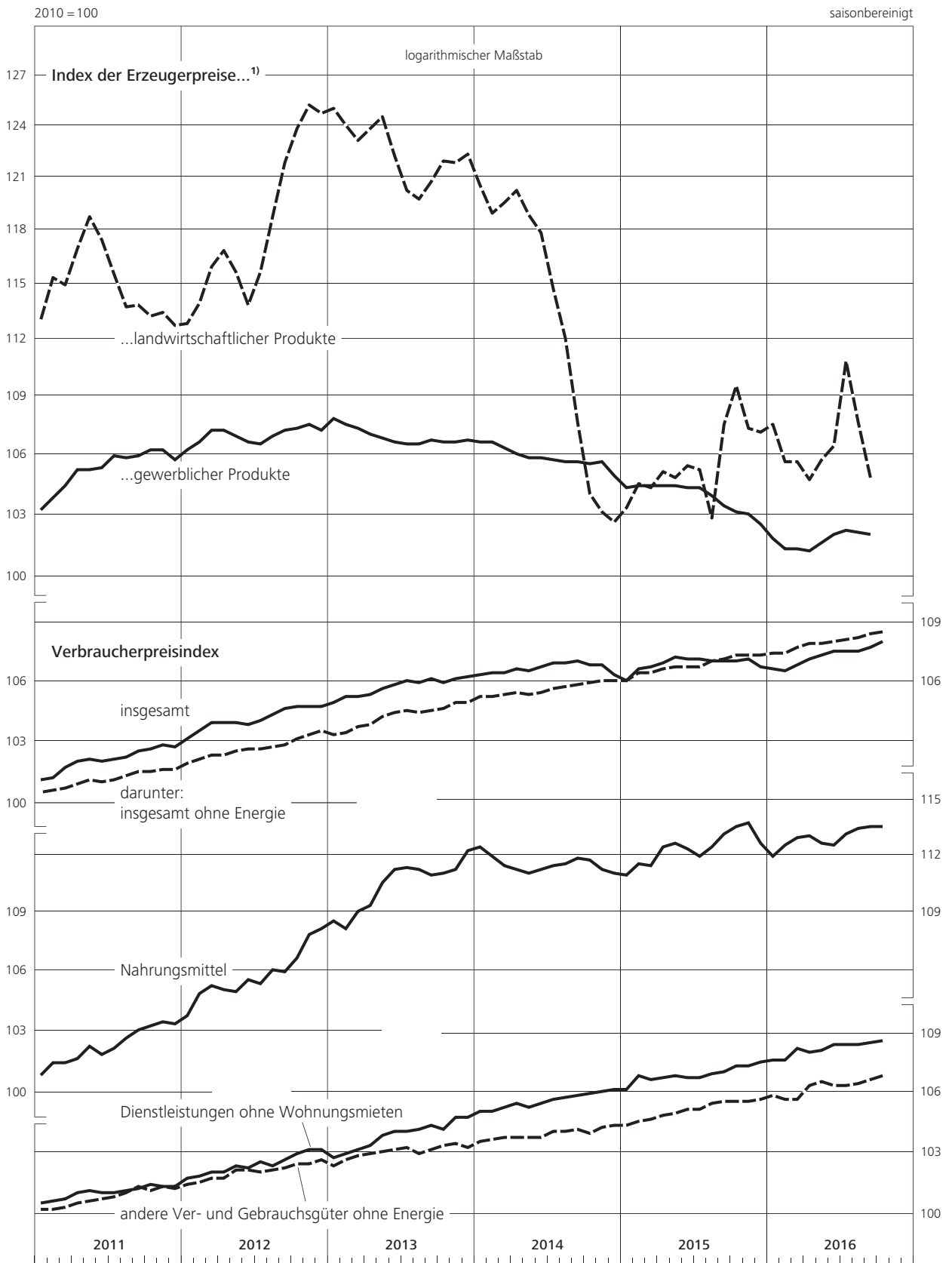

II. Konjunkturindikatoren

26. Preise und Durchschnittswerte im Außenhandel

2010 = 100 saisonbereinigt

Zeit	Ausfuhr				Einfuhr				Terms of Trade ¹⁾			
	Preisindex ²⁾		Index der Durchschnittswerte (R)		Preisindex ²⁾		Index der Durchschnittswerte (R)		auf Basis der Preisindizes		auf Basis der Durchschnittswerte (R)	
	monatlich	viertelj.	monatlich	viertelj.	monatlich	viertelj.	monatlich	viertelj.	monatlich	viertelj.	monatlich	viertelj.
2011 Mai	103,2	103,2	102,8	102,5	106,3	106,3	105,7	106,2	97,1	97,0	97,3	96,5
Juni	103,2		102,4		105,9		106,3		97,5		96,3	
Juli	103,5		102,1		106,5		106,4		97,2		96,0	
Aug.	103,3	103,4	102,8	102,9	106,0	106,3	107,4	106,9	97,5	97,3	95,7	96,3
Sept.	103,4		103,8		106,3		107,0		97,3		97,0	
Okt.	103,4		103,3		106,4		109,2		97,2		94,6	
Nov.	103,8	103,7	104,0	103,6	107,2	107,1	107,5	108,6	96,8	96,9	96,7	95,4
Dez.	104,0		103,6		107,7		109,0		96,6		95,0	
2012 Jan.	104,5		106,4		108,7		110,5		96,1		96,3	
Febr.	104,7	104,6	107,4	106,6	109,4	109,3	110,2	110,6	95,7	95,7	97,5	96,4
März	104,7		106,0		109,8		111,0		95,4		95,5	
April	104,9		107,2		109,5		110,9		95,8		96,7	
Mai	104,8	104,8	106,9	106,7	108,8	108,7	110,7	110,5	96,3	96,4	96,6	96,6
Juni	104,7		106,1		107,7		109,8		97,2		96,6	
Juli	104,8		106,4		108,2		111,9		96,9		95,1	
Aug.	105,2	105,1	108,2	107,6	109,2	108,6	112,2	112,2	96,3	96,7	96,4	95,9
Sept.	105,2		108,2		108,5		112,4		97,0		96,3	
Okt.	105,1		106,6		108,2		111,3		97,1		95,8	
Nov.	105,3	105,1	106,3	106,6	108,3	108,1	114,6	112,3	97,2	97,3	92,8	94,9
Dez.	105,0		106,9		107,7		111,2		97,5		96,1	
2013 Jan.	104,9		106,0		107,4		111,5		97,7		95,1	
Febr.	104,8	104,8	107,5	106,4	107,5	107,4	109,7	110,6	97,5	97,6	98,0	96,2
März	104,8		105,8		107,4		110,7		97,6		95,6	
April	104,5		105,6		106,2		112,7		98,4		93,7	
Mai	104,3	104,3	105,6	105,8	105,7	105,7	109,7	110,6	98,7	98,7	96,3	95,7
Juni	104,0		106,1		105,2		109,5		98,9		96,9	
Juli	104,0		105,2		105,4		109,5		98,7		96,1	
Aug.	104,1	104,1	104,9	105,2	105,6	105,5	109,8	109,5	98,6	98,7	95,5	96,1
Sept.	104,2		105,4		105,6		109,3		98,7		96,4	
Okt.	104,1		106,4		105,1		110,1		99,0		96,6	
Nov.	104,1	104,1	106,1	106,1	105,1	105,1	109,1	109,4	99,0	99,0	97,3	97,0
Dez.	104,1		105,8		105,2		108,9		99,0		97,2	
2014 Jan.	104,1		106,6		104,8		110,0		99,3		96,9	
Febr.	104,0	104,0	106,4	106,1	104,6	104,4	108,8	109,7	99,4	99,5	97,8	96,7
März	103,8		105,3		103,9		110,3		99,9		95,5	
April	103,8		105,5		103,6		108,7		100,2		97,1	
Mai	103,7	103,8	106,0	105,9	103,6	103,7	109,1	108,9	100,1	100,1	97,2	97,2
Juni	104,0		106,2		103,9		109,0		100,1		97,4	
Juli	104,0		108,5		103,6		107,0		100,4		101,4	
Aug.	104,1	104,1	107,3	108,0	103,5	103,7	108,5	108,8	100,6	100,4	98,9	99,3
Sept.	104,2		108,3		103,9		111,0		100,3		97,6	
Okt.	104,4		108,1		103,7		110,2		100,7		98,1	
Nov.	104,3	104,3	107,4	107,4	103,0	102,7	111,4	110,0	101,3	101,6	96,4	97,6
Dez.	104,2		106,7		101,3		108,4		102,9		98,4	
2015 Jan.	104,4		3) 105,1		3) 100,3		3) 108,2		104,1	3)	97,1	
Febr.	104,8	104,8	107,4	107,2	101,5	101,4	109,2	109,6	103,3	103,4	98,4	97,8
März	105,3		109,1		102,3		111,4		102,9		97,9	
April	105,5		111,5		103,0		112,1		102,4		99,5	
Mai	105,3	105,4	110,0	110,5	102,7	102,7	112,1	112,1	102,5	102,6	98,1	98,6
Juni	105,3		110,1		102,4		112,2		102,8		98,1	
Juli	105,2		110,3		101,8		111,3		103,3		99,1	
Aug.	104,9	104,9	110,3	109,8	100,3	100,6	112,0	111,4	104,6	104,3	98,5	98,6
Sept.	104,6		108,8		99,6		110,9		105,0		98,1	
Okt.	104,5		109,1		99,5		111,5		105,0		97,8	
Nov.	104,7	104,5	110,0	109,5	99,3	99,0	111,4	111,3	105,4	105,6	98,7	98,4
Dez.	104,4		109,4		98,2		111,1		106,3		98,5	
2016 Jan.	103,9		4) 108,4		4) 96,5		4) 117,4		107,7	4)	92,3	
Febr.	103,5	103,6	109,0	109,0	95,7	96,2	117,1	116,4	108,2	107,8	93,1	93,6
März	103,4		109,6		96,3		114,7		107,4		95,6	
April	103,4		108,3		96,2		115,0		107,5		94,2	
Mai	103,6	103,6	109,1	109,0	97,1	97,0	116,0	115,7	106,7	106,8	94,1	94,2
Juni	103,8		109,5		97,7		116,2		106,2		94,2	
Juli	104,0		108,1		97,8		116,1		106,3		93,1	
Aug.	104,0	104,0	108,8	...	97,8	97,8	115,2	...	106,3	106,3	94,4	...
Sept.	104,0		...		97,8		...		106,3		...	

Quelle der Ursprungswerte: Statistisches Bundesamt. **1** Index der Ausfuhrpreise (bzw. Ausfuhrdurchschnittswerte) in % des Index der Einfuhrpreise (bzw. Einfuhrdurchschnittswerte). **2** Ermittelt aus saisonbereinigten Komponenten (Teilindex für

Energie ab 2010 nicht saisonbereinigt). **3** Ergebnisse ab Januar 2015 teilweise revidiert. **4** Ergebnisse ab Januar 2016 vorläufig.

II. Konjunkturindikatoren

26. Preise und Durchschnittswerte im Außenhandel

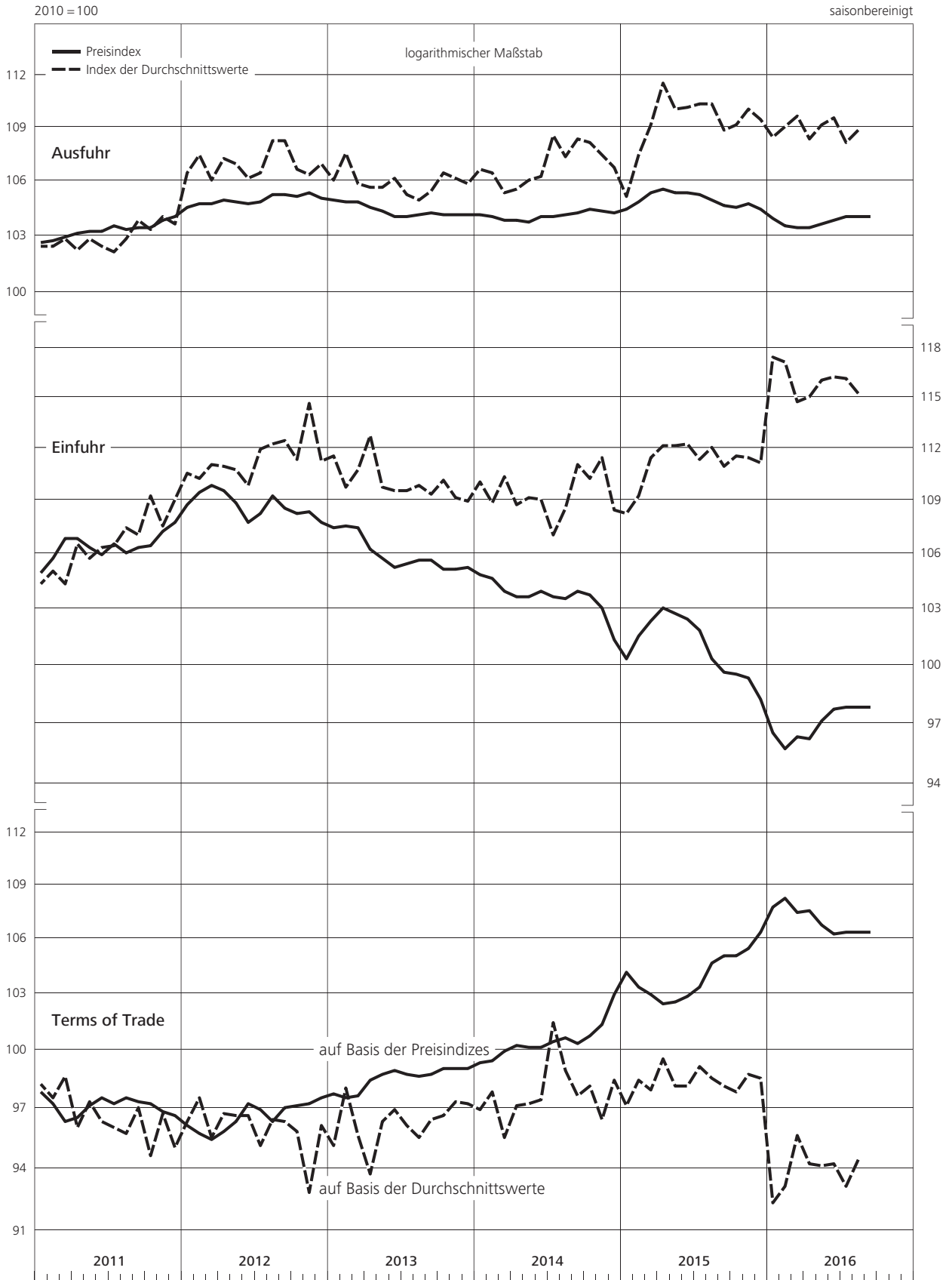

II. Konjunkturindikatoren

27. Umsatz und operatives Ergebnis börsennotierter nichtfinanzieller Unternehmensgruppen *)

saisonbereinigt

Zeit	Umsatz		Operatives Ergebnis vor Abschreibungen (EBITDA 1) in % des Umsatzes						Operatives Ergebnis (EBIT) in % des Umsatzes							
			Operatives Ergebnis vor Abschreibungen (EBITDA 1)		Gewogener Durchschnitt	Verteilung 2)			Operatives Ergebnis (EBIT)		Gewogener Durchschnitt	Verteilung 2)				
						1. Quartil	Median	3. Quartil				1. Quartil	Median	3. Quartil		
	Mrd €	Veränderung gegen Vorperiode in % 3)	Mrd €	Veränderung gegen Vorperiode in % 3)	%	Veränderung gegen Vorperiode in %-Punkten 3)	%	%	%	Mrd €	Veränderung gegen Vorperiode in % 3)	%	Veränderung gegen Vorperiode in %-Punkten 3)	%	%	%
Insgesamt																
2011 3. Vj.	364,0	2,0	43,7	4,3	12,0	0,3	4,8	10,9	17,4	23,9	- 4,6	6,6	- 0,2	1,6	6,8	12,2
4. Vj.	373,4	2,1	45,7	2,2	12,2	0,0	4,9	10,7	16,3	20,9	- 14,4	5,6	- 1,1	1,2	6,2	10,8
2012 1. Vj.	385,5	3,0	47,1	3,1	12,2	0,0	4,6	10,3	17,0	26,9	23,8	7,0	1,2	1,4	5,9	11,7
2. Vj.	383,9	- 0,2	46,9	- 1,2	12,2	- 0,1	4,8	10,3	17,6	26,4	- 1,8	6,9	- 0,1	1,1	6,8	11,8
3. Vj.	391,4	1,8	48,3	2,7	12,3	0,1	4,1	9,8	16,9	16,5	- 50,8	4,2	- 3,5	0,8	5,8	11,4
4. Vj.	392,7	- 0,6	48,6	- 2,4	12,4	- 0,2	4,0	9,7	17,5	27,2	103,0	6,9	3,5	- 0,0	5,7	11,8
2013 1. Vj.	382,2	- 2,2	45,0	- 5,2	11,8	- 0,4	3,1	9,4	16,4	24,2	- 10,4	6,3	- 0,6	- 0,2	5,3	10,7
2. Vj.	394,9	2,0	47,9	4,0	12,1	0,2	4,0	9,6	17,2	25,8	5,3	6,5	0,2	0,6	5,2	10,6
3. Vj.	391,1	- 0,9	47,8	2,7	12,2	0,4	4,4	9,7	16,0	25,7	5,0	6,6	0,4	0,4	5,4	11,3
4. Vj.	392,4	0,6	47,3	- 3,5	12,1	- 0,5	5,1	10,0	18,3	24,2	- 9,8	6,2	- 0,7	0,9	6,0	12,0
2014 1. Vj.	387,6	- 1,7	49,4	5,6	12,7	0,9	4,5	9,9	17,0	28,2	16,7	7,3	1,2	1,4	5,9	10,9
2. Vj.	387,9	0,1	47,6	- 4,2	12,3	- 0,6	4,5	10,2	17,5	24,9	- 11,9	6,4	- 0,9	0,9	6,0	11,6
3. Vj.	401,8	3,8	50,7	6,1	12,6	0,3	4,8	10,7	18,3	28,8	15,8	7,2	0,7	0,9	6,3	12,2
4. Vj.	408,8	0,7	52,1	- 0,6	12,7	- 0,2	3,9	10,5	17,9	27,3	- 9,1	6,7	- 0,7	0,5	6,0	11,4
2015 1. Vj.	416,6	2,5	50,6	0,3	12,1	- 0,3	5,2	10,8	18,1	26,2	- 0,8	6,3	- 0,2	0,5	6,7	12,1
2. Vj.	426,9	2,5	52,7	3,8	12,4	0,2	4,6	10,2	17,1	29,3	11,8	6,9	0,6	0,8	5,9	11,4
3. Vj.	424,2	- 0,4	50,8	- 3,8	12,0	- 0,4	4,2	10,0	16,6	17,4	- 40,5	4,1	- 2,8	0,2	5,9	10,9
4. Vj.	421,7	- 0,2	45,3	- 11,5	10,7	- 1,4	6,9	10,5	16,9	19,2	9,9	4,6	0,4	2,0	6,7	11,6
Unternehmensgruppen mit Schwerpunkt im Produzierenden Gewerbe 4)																
2011 3. Vj.	280,6	2,3	33,1	2,8	11,8	0,1	5,0	11,0	15,7	18,4	0,5	6,6	- 0,1	1,7	7,1	11,3
4. Vj.	285,7	2,6	31,7	- 3,6	11,1	- 0,7	4,1	10,0	15,1	16,4	- 11,1	5,8	- 0,9	0,7	5,9	10,0
2012 1. Vj.	297,1	3,4	36,4	13,9	12,3	1,1	5,1	10,0	15,6	22,0	30,5	7,4	1,6	0,9	6,1	10,9
2. Vj.	294,3	- 0,5	35,2	- 3,5	12,0	- 0,4	5,3	10,5	15,7	20,7	- 5,3	7,0	- 0,4	1,1	6,7	10,2
3. Vj.	301,8	2,3	35,9	1,1	11,9	- 0,1	4,6	10,0	15,1	20,8	- 15,5	6,9	- 1,2	1,1	5,4	10,5
4. Vj.	302,0	- 0,6	35,3	- 4,5	11,7	- 0,5	3,6	9,9	15,5	19,6	8,8	6,5	0,6	- 0,6	5,2	10,6
2013 1. Vj.	292,4	- 2,5	33,7	- 1,7	11,5	0,1	2,8	9,0	14,7	18,6	- 5,0	6,4	- 0,2	- 0,9	5,1	9,7
2. Vj.	303,5	2,4	35,5	3,5	11,7	0,1	3,5	9,4	15,1	19,1	3,8	6,3	0,1	- 0,1	5,2	9,4
3. Vj.	300,0	- 1,4	35,5	3,2	11,9	0,5	4,1	9,8	15,0	19,4	7,0	6,5	0,5	0,1	5,4	9,9
4. Vj.	301,9	1,0	35,3	- 3,7	11,7	- 0,6	4,7	10,1	15,2	18,1	- 9,7	6,0	- 0,7	0,8	5,8	10,2
2014 1. Vj.	298,0	- 1,8	36,2	3,5	12,1	0,6	3,9	9,4	14,9	20,7	11,7	6,9	0,8	0,7	5,6	9,3
2. Vj.	297,3	- 0,2	35,6	- 2,1	12,0	- 0,2	3,8	9,7	15,2	19,0	- 7,4	6,4	- 0,5	0,5	5,5	10,6
3. Vj.	309,6	4,4	38,8	8,6	12,5	0,5	3,7	10,0	15,9	22,9	18,8	7,4	0,9	0,5	6,1	10,1
4. Vj.	312,9	0,3	38,6	- 1,1	12,3	- 0,2	3,5	9,9	15,3	19,5	- 12,3	6,2	- 0,9	0,2	5,9	10,1
2015 1. Vj.	319,2	2,4	38,3	0,6	12,0	- 0,2	5,7	10,4	15,3	20,7	4,4	6,5	0,1	1,2	6,2	10,0
2. Vj.	329,0	3,0	39,7	3,5	12,1	0,1	4,3	9,8	15,1	22,7	10,2	6,9	0,5	0,8	5,5	9,7
3. Vj.	326,6	- 0,5	37,1	- 6,5	11,4	- 0,7	4,2	9,7	15,0	10,7	- 50,6	3,3	- 3,5	0,3	5,6	10,0
4. Vj.	327,4	- 0,2	30,7	- 18,0	9,4	- 2,1	6,2	10,3	16,0	10,8	0,1	3,3	0,0	2,9	6,2	10,5
Unternehmensgruppen mit Schwerpunkt im Dienstleistungssektor																
2011 3. Vj.	83,4	1,0	10,6	9,5	12,7	1,0	4,7	11,2	22,3	5,5	21,1	6,6	- 1,2	2,3	6,1	15,1
4. Vj.	87,7	0,4	14,0	20,8	16,0	2,7	6,0	11,9	21,3	4,5	- 25,5	5,1	- 1,8	2,9	6,3	13,6
2012 1. Vj.	88,4	1,5	10,7	- 24,0	12,1	- 4,1	4,5	9,9	21,1	4,9	- 3,4	5,5	- 0,3	1,1	5,7	13,2
2. Vj.	89,6	0,9	11,8	7,4	13,1	0,8	4,3	10,4	22,5	5,7	17,1	6,4	0,8	0,9	6,1	15,0
3. Vj.	89,6	0,1	12,4	8,3	13,9	1,1	3,7	10,4	20,5	- 4,3	- 206,1	- 4,8	- 12,2	0,5	6,6	13,7
4. Vj.	90,7	- 0,5	13,3	4,5	14,7	0,7	4,1	9,1	23,1	7,6	227,6	8,4	14,4	0,8	6,2	13,8
2013 1. Vj.	89,9	- 0,7	11,2	- 15,7	12,5	- 2,2	4,0	10,0	20,7	5,6	- 26,5	6,2	- 2,1	0,5	6,2	13,6
2. Vj.	91,4	0,7	12,5	5,3	13,6	0,6	5,1	10,1	20,8	6,6	11,1	7,3	0,6	1,3	5,6	14,4
3. Vj.	91,1	1,0	12,3	0,9	13,4	- 0,0	4,9	9,9	21,1	6,4	- 1,8	7,0	- 0,2	0,8	5,4	13,8
4. Vj.	90,5	- 1,0	12,0	- 3,0	13,3	- 0,3	5,4	10,9	21,4	6,1	- 10,3	6,7	- 0,6	0,8	6,4	13,7
2014 1. Vj.	89,6	- 1,4	13,2	12,4	14,8	1,9	5,5	11,2	22,0	7,6	35,3	8,4	2,3	2,0	6,3	14,4
2. Vj.	90,6	1,5	12,0	- 10,4	13,2	- 1,8	5,0	11,2	20,4	5,9	- 25,8	6,6	- 2,3	1,3	6,7	13,4
3. Vj.	92,2	1,6	11,9	- 2,1	12,9	- 0,5	6,2	12,3	24,9	6,0	4,1	6,5	0,2	2,0	7,1	14,7
4. Vj.	95,9	2,3	13,5	1,4	14,1	- 0,1	4,4	13,2	22,6	7,9	5,3	8,2	0,2	0,9	6,7	16,9
2015 1. Vj.	97,4	3,1	12,3	- 0,8	12,6	- 0,5	5,3	12,0	23,0	5,5	- 19,6	5,7	- 1,6	- 0,1	7,3	15,5
2. Vj.	97,8	0,5	13,0	4,8	13,3	0,6	5,2	12,2	23,5	6,6	19,5	6,7	1,1	1,1	7,4	14,3
3. Vj.	97,6	- 0,2	13,7	6,1	14,0	0,9	4,2	11,4	20,4	6,7	2,7	6,9	0,2	- 0,4	6,5	14,1
4. Vj.	94,3	- 0,2	14,6	8,8	15,5	1,3	6,9	11,6	23,0	8,5	30,1	9,0	2,1	0,9	7,9	14,6

Quelle der Ursprungswerte: Eigene Berechnungen basierend auf Daten von Konzernabschlüssen der Unternehmensgruppen. * In Deutschland börsennotierte nichtfinanzielle Unternehmensgruppen, die vierteljährlich IFRS-Konzernabschlüsse publizieren und einen nennenswerten Wertschöpfungsbeitrag in Deutschland erbringen. Ohne Grundstücks- und Wohnungswesen. Ab dem Berichtsjahr 2016 wird die Konzernabschlusstabelle von einer Viertel- auf eine Halbjahresbasis umgestellt. Erste Ergeb-

nisse zum Bilanzstichtag 30. Juni 2016 werden im Dezember dieses Jahres bereitgestellt. 1 Earnings before interest, taxes, depreciation and amortisation. 2 Quantilangaben basieren auf den ungewogenen Umsatzrenditen der Unternehmensgruppen. 3 Bereinigt um erhebliche Veränderungen im Konsolidierungskreis großer Unternehmensgruppen sowie im Berichtskreis. Siehe Erläuterungen am Ende des Heftes. 4 Einschl. Unternehmensgruppen der Land- und Forstwirtschaft.

II. Konjunkturindikatoren

27. Umsatz und operatives Ergebnis börsennotierter nichtfinanzieller Unternehmensgruppen

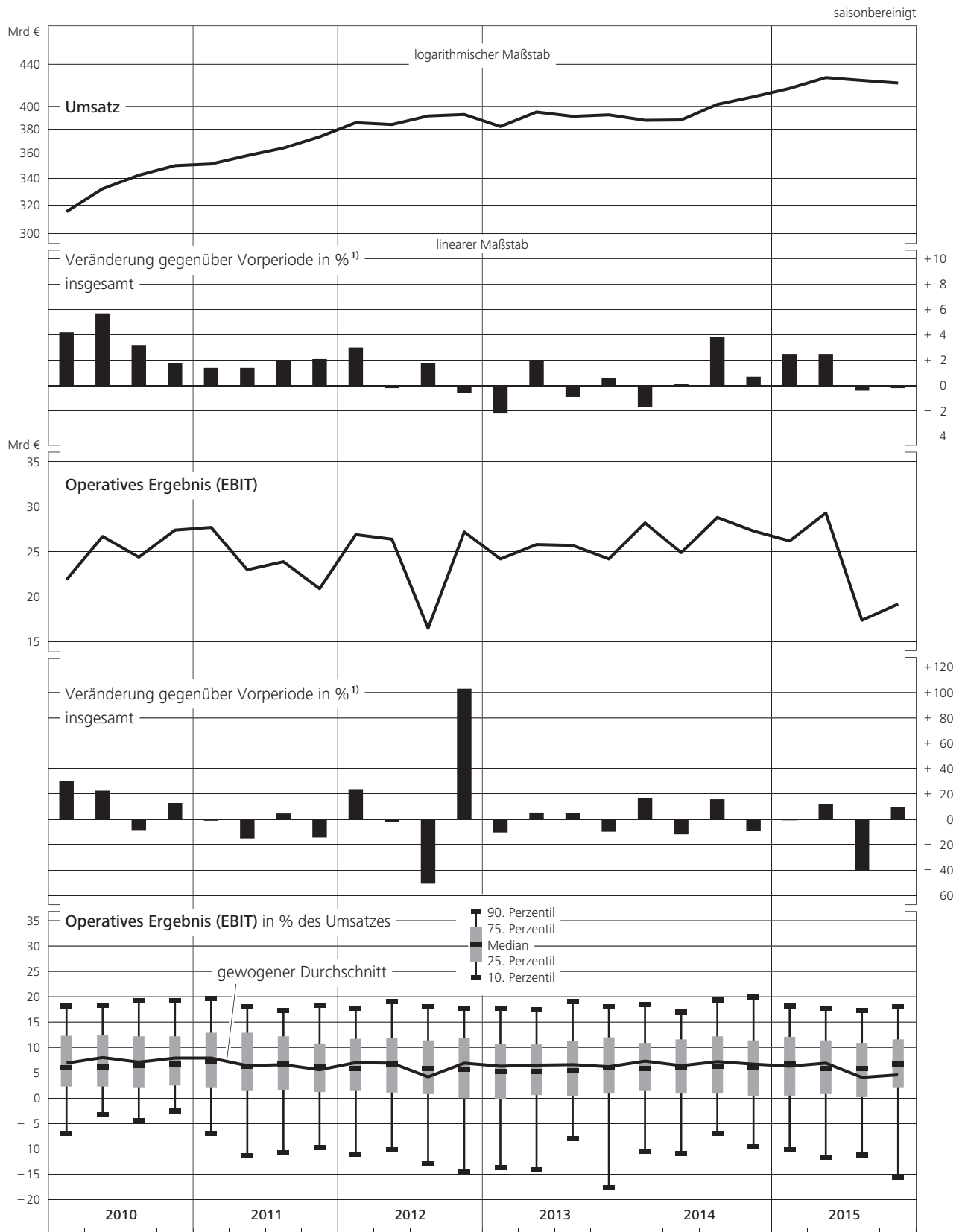

¹ Bereinigt um erhebliche Veränderungen im Konsolidierungskreis großer Unternehmensgruppen sowie im Berichtskreis.

III. Außenwirtschaft

1. Leistungsbilanz

		saisonbereinigt ^{*)}									
Mrd €											
Zeit		Leistungsbilanz (R)		davon:				Primäreinkommen ²⁾ (R)		Sekundäreinkommen ³⁾ (R)	
		monatlich	viertelj.	Warenhandel ¹⁾ (R)		Dienstleistungen		monatlich	viertelj.	monatlich	viertelj.
				monatlich	viertelj.	monatlich	viertelj.				
2011	Febr.	11,90	40,26	12,87	41,12	-2,80	-7,12	5,51	15,88	-3,68	-9,62
	März	15,38		14,72		-2,00		5,43		-2,77	
	April	12,96		12,11		-2,84		5,82		-2,13	
	Mai	11,36	37,88	12,69	37,61	-2,82	-8,85	4,52	17,06	-3,03	-7,94
	Juni	13,56		12,81		-3,19		6,72		-2,78	
	Juli	11,80		12,29		-3,20		6,01		-3,30	
	Aug.	14,35	42,25	14,04	41,28	-3,05	-8,60	6,25	19,25	-2,89	-9,68
	Sept.	16,10		14,95		-2,35		6,99		-3,49	
	Okt.	12,42		11,68		-2,37		6,41		-3,30	
	Nov.	16,09	42,59	15,58	40,34	-2,79	-7,24	5,78	17,79	-2,48	-8,30
	Dez.	14,08		13,08		-2,08		5,60		-2,52	
2012	Jan.	16,88		17,72		-2,82		5,41		-3,43	
	Febr.	16,43	47,08	16,86	49,27	-2,37	-7,93	5,56	16,12	-3,62	-10,38
	März	13,77		14,69		-2,74		5,15		-3,33	
	April	14,74		16,15		-2,08		4,09		-3,42	
	Mai	15,76	48,70	16,08	49,90	-3,19	-7,82	6,04	15,89	-3,17	-9,27
	Juni	18,20		17,67		-2,55		5,76		-2,68	
	Juli	18,08		17,59		-2,80		5,25		-1,96	
	Aug.	18,70	52,84	19,40	54,01	-2,76	-8,57	5,51	16,27	-3,45	-8,87
	Sept.	16,06		17,02		-3,01		5,51		-3,46	
	Okt.	14,86		15,21		-2,78		5,93		-3,50	
	Nov.	16,24	47,00	16,39	48,66	-2,52	-7,41	5,73	17,22	-3,36	-11,47
	Dez.	15,90		17,06		-2,11		5,56		-4,61	
2013	Jan.	14,44		17,88		-3,62		4,92		-4,74	
	Febr.	14,23	45,19	17,14	54,74	-4,16	-11,51	4,49	14,03	-3,24	-12,07
	März	16,52		19,72		-3,73		4,62		-4,09	
	April	15,28		18,66		-3,26		3,38		-3,50	
	Mai	17,12	46,74	17,24	53,02	-3,90	-11,00	7,54	16,16	-3,76	-11,44
	Juni	14,34		17,12		-3,84		5,24		-4,18	
	Juli	12,99		15,16		-3,88		5,22		-3,51	
	Aug.	15,20	45,50	16,63	50,29	-3,17	-9,85	5,46	15,21	-3,72	-10,15
	Sept.	17,31		18,50		-2,80		4,53		-2,92	
	Okt.	16,30		17,49		-4,24		5,54		-2,49	
	Nov.	20,79	54,89	19,94	55,87	-3,20	-10,41	5,76	18,29	-1,71	-8,86
	Dez.	17,80		18,44		-2,97		6,99		-4,66	
2014	Jan.	17,82		19,21		-2,58		5,14		-3,95	
	Febr.	16,56	51,27	17,58	54,15	-3,14	-8,10	5,27	15,57	-3,15	-10,35
	März	16,89		17,36		-2,38		5,16		-3,25	
	April	16,01		17,87		-2,68		5,20		-4,38	
	Mai	16,42	49,08	17,30	53,37	-2,24	-8,00	5,07	15,17	-3,71	-11,46
	Juni	16,65		18,20		-3,08		4,90		-3,37	
	Juli	20,23		21,16		-2,69		5,10		-3,34	
	Aug.	18,42	58,55	18,40	59,23	-3,42	-9,06	5,24	16,32	-1,80	-7,94
	Sept.	19,90		19,67		-2,95		5,98		-2,80	
	Okt.	20,55		21,11		-3,42		5,28		-2,42	
	Nov.	16,55	57,05	18,55	61,70	-3,29	-10,21	5,25	15,68	-3,96	-10,12
	Dez.	19,95		22,04		-3,50		5,15		-3,74	
2015	Jan.	⁴⁾ 20,46	⁴⁾	20,65		-2,01		5,53		-3,71	
	Febr.	20,27	61,50	20,68	61,68	-2,17	-6,47	5,11	16,71	-3,35	-10,42
	März	20,77		20,35		-2,29		6,07		-3,36	
	April	20,14		21,21		-2,53		5,63		-4,17	
	Mai	19,49	61,82	23,26	66,83	-2,32	-6,96	3,56	14,34	-5,01	-12,39
	Juni	22,19		22,36		-2,11		5,15		-3,21	
	Juli	24,98		23,33		-2,10		6,12		-2,37	
	Aug.	21,42	68,85	20,63	65,65	-2,35	-7,81	5,57	17,53	-2,43	-6,52
	Sept.	22,45		21,69		-3,36		5,84		-1,72	
	Okt.	21,05		22,00		-3,96		6,13		-3,12	
	Nov.	22,57	62,57	21,46	63,58	-2,66	-9,94	6,04	17,43	-2,27	-8,50
	Dez.	18,95		20,12		-3,32		5,26		-3,11	
2016	Jan.	⁵⁾ 20,39	⁵⁾	19,85		-3,20		5,58		-1,84	
	Febr.	29,02	74,90	22,57	66,87	-1,37	-7,01	6,28	17,87	1,54	-2,83
	März	25,49		24,45		-2,44		6,01		-2,53	
	April	25,06		24,60		-2,44		5,49		-2,59	
	Mai	23,74	71,23	23,71	71,03	-1,80	-6,49	5,03	15,60	-3,20	-8,91
	Juni	22,43		22,72		-2,25		5,08		-3,12	
	Juli	22,26		22,24		-2,05		5,70		-3,63	
	Aug.	22,69	65,21	23,48	68,35	-1,74	-6,61	5,56	15,03	-4,61	-11,56
	Sept.	20,26		22,63		-2,82		3,77		-3,32	

+ Die saisonbereinigten Saldenreihen sind mit erheblich größerer Unsicherheit behaftet als die Grundreihen, aus denen sie gebildet wurden. **1** Außenhandel auf fob/cif-Basis einschl. Ergänzungen zum Außenhandel und Transithandel (vgl. Tabelle III.2). **2** Vermögenseinkommen, Arbeitnehmerentgelt und sonstige Primäreinkommen

(Pacht, Produktions- und Importabgaben an die EU sowie Subventionen von der EU). **3** Vormalis laufende Übertragungen. **4** Ergebnisse ab Januar 2015 teilweise revidiert. **5** Ergebnisse ab Januar 2016 vorläufig.

III. Außenwirtschaft

1. Leistungsbilanz

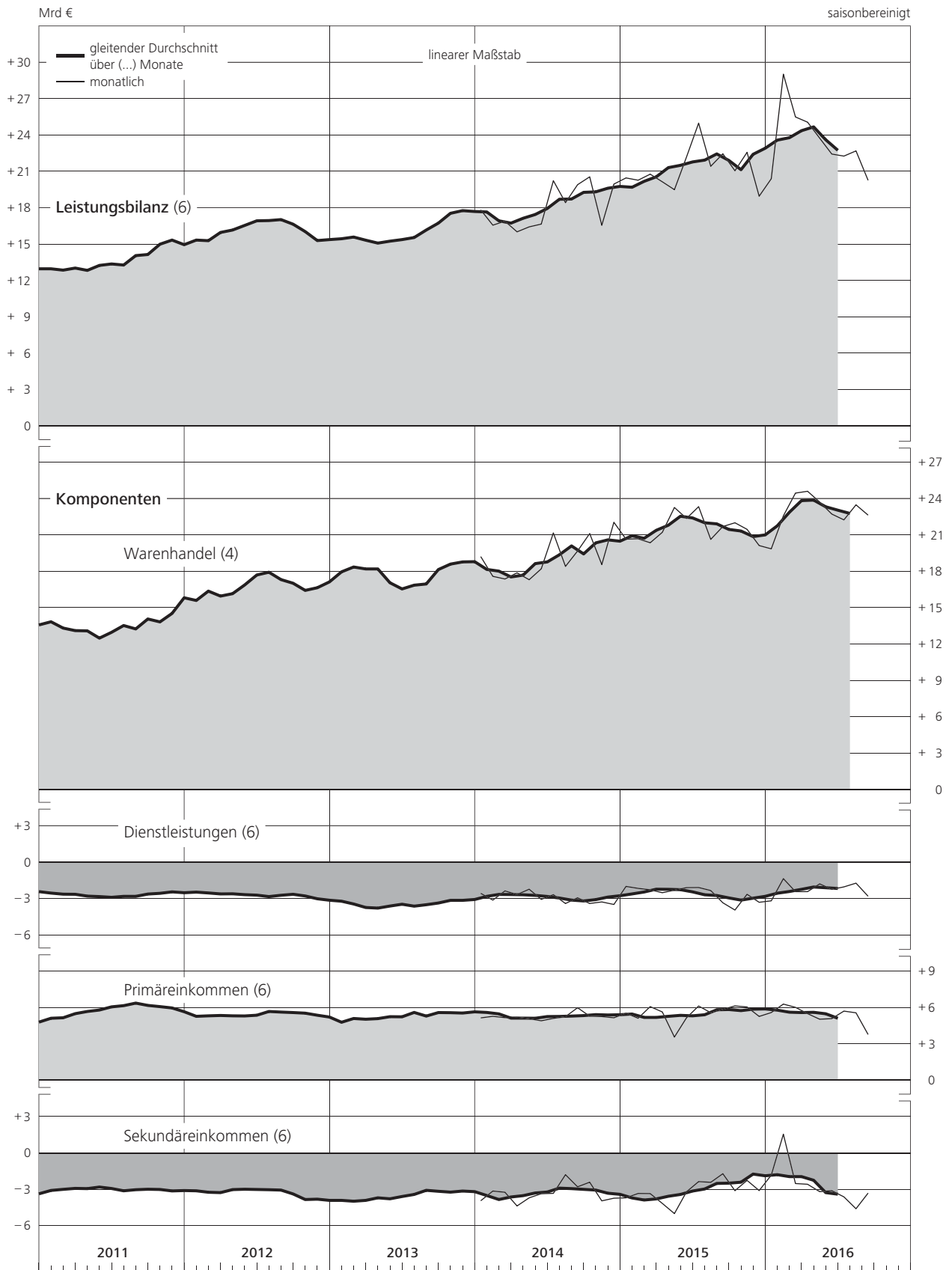

III. Außenwirtschaft

2. Warenhandel und seine Komponenten ¹⁾

Mrd €											saisonbereinigt		
Warenhandel (fob) ¹⁾ (R)				darunter:							Ergänzungen zum Außenhandel		Saldo der Nettoausfuhr von Waren im Transithandel (R)
				Außenhandel (R)									
				Ausfuhr (fob)		Einfuhr (cif)		Saldo ²⁾					
Zeit	Ausfuhr	Einfuhr	Saldo ²⁾	Werte	Volumen ³⁾	Werte	Volumen ³⁾	Werte	Volumen ³⁾	zur Ausfuhr	zur Einfuhr		
2012 4.Vj.	266,09	217,43	48,66	271,56	254,74	224,04	199,46	47,52	55,28	-11,54	-8,44	4,05	
2013 1.Vj.	269,57	214,83	54,74	272,85	256,38	221,43	200,14	51,42	56,24	-10,57	-9,31	4,49	
2.Vj.	269,26	216,24	53,02	271,80	256,98	224,21	202,69	47,59	54,29	-9,66	-10,81	5,08	
3.Vj.	270,10	219,81	50,29	271,76	258,41	222,63	203,24	49,13	55,17	-8,41	-5,32	4,71	
4.Vj.	275,68	219,81	55,87	276,70	260,78	224,84	205,60	51,86	55,18	-9,24	-8,12	6,08	
2014 1.Vj.	274,92	220,77	54,15	277,21	261,26	228,12	207,97	49,09	53,29	-9,59	-9,75	5,01	
2.Vj.	275,38	222,01	53,37	277,69	262,23	226,95	208,32	50,74	53,91	-9,81	-7,20	5,24	
3.Vj.	281,52	222,29	59,23	284,40	263,23	227,73	209,27	56,67	53,96	-10,14	-7,63	4,96	
4.Vj.	286,94	225,24	61,70	288,71	268,84	229,65	208,79	59,06	60,05	-10,18	-7,42	6,26	
2015 1.Vj. ⁴⁾	289,32	227,64	61,68	293,39	273,71	233,78	213,34	59,61	60,37	-10,96	-9,22	5,12	
2.Vj.	297,43	230,60	66,83	301,51	272,80	238,03	212,29	63,48	60,51	-12,62	-9,94	6,57	
3.Vj.	296,12	230,47	65,65	299,02	272,34	239,23	214,73	59,79	57,61	-11,13	-12,10	5,93	
4.Vj.	291,21	227,63	63,58	296,28	270,57	236,70	212,66	59,58	57,91	-12,30	-11,38	4,89	
2016 1.Vj. ⁵⁾	293,55	226,68	66,87	297,89	273,29	236,37	203,04	61,52	70,25	-12,28	-12,67	5,24	
2.Vj.	296,84	225,81	71,03	299,17	274,56	233,56	201,82	65,61	72,74	-10,79	-10,32	5,69	
3.Vj.	297,27	228,92	68,35	299,56	...	236,94	...	62,62	...	-10,59	-11,12	5,09	
2012 Dez.	88,86	71,80	17,06	90,58	84,73	73,88	66,45	16,70	18,28	-3,92	-2,60	1,57	
2013 Jan.	90,49	72,61	17,88	91,24	86,08	75,04	67,31	16,20	18,77	-3,32	-3,45	1,59	
Febr.	88,47	71,33	17,14	90,31	84,01	72,79	66,33	17,52	17,68	-3,78	-2,29	1,14	
März	90,61	70,89	19,72	91,30	86,29	73,60	66,50	17,70	19,79	-3,47	-3,57	1,76	
April	90,54	71,88	18,66	91,01	86,18	74,37	65,99	16,64	20,19	-3,07	-3,40	1,76	
Mai	89,48	72,24	17,24	90,19	85,41	75,60	68,93	14,59	16,48	-2,59	-4,33	1,26	
Juni	89,24	72,12	17,12	90,60	85,39	74,24	67,77	16,36	17,62	-4,00	-3,08	2,06	
Juli	88,25	73,09	15,16	88,99	84,59	74,47	67,99	14,52	16,60	-2,94	-2,29	1,48	
Aug.	91,24	74,61	16,63	91,19	86,93	75,23	68,51	15,96	18,42	-2,34	-1,32	1,72	
Sept.	90,61	72,11	18,50	91,58	86,89	72,93	66,74	18,65	20,15	-3,13	-1,71	1,51	
Okt.	90,88	73,39	17,49	92,04	86,50	75,46	68,51	16,58	17,99	-3,39	-3,13	1,61	
Nov.	92,97	73,03	19,94	92,81	87,47	74,72	68,51	18,09	18,96	-2,82	-2,86	2,35	
Dez.	91,83	73,39	18,44	91,85	86,81	74,66	68,58	17,19	18,23	-3,03	-2,13	2,12	
2014 Jan.	93,33	74,12	19,21	93,99	88,17	76,25	69,33	17,74	18,84	-3,31	-2,92	1,93	
Febr.	91,78	74,20	17,58	92,75	87,17	76,14	69,97	16,61	17,20	-3,18	-2,92	1,46	
März	89,81	72,45	17,36	90,47	85,92	75,73	68,67	14,74	17,25	-3,10	-3,91	1,62	
April	91,99	74,12	17,87	92,91	88,07	75,94	69,83	16,97	18,24	-3,57	-2,63	1,97	
Mai	91,17	73,87	17,30	91,54	86,36	74,17	68,01	17,37	18,35	-2,94	-1,01	1,76	
Juni	92,22	74,02	18,20	93,24	87,80	76,84	70,48	16,40	17,32	-3,30	-3,56	1,51	
Juli	95,12	73,96	21,16	96,06	88,53	75,21	70,32	20,85	18,21	-3,23	-1,94	1,57	
Aug.	91,53	73,13	18,40	92,45	86,16	75,11	69,24	17,34	16,92	-3,52	-2,84	1,72	
Sept.	94,87	75,20	19,67	95,89	88,54	77,41	69,71	18,48	18,83	-3,39	-2,85	1,67	
Okt.	96,34	75,23	21,11	96,14	88,94	76,20	69,15	19,94	19,79	-3,06	-1,74	2,51	
Nov.	93,59	75,04	18,55	94,72	88,19	76,63	68,77	18,09	19,42	-3,35	-2,72	1,56	
Dez.	97,01	74,97	22,04	97,85	91,71	76,82	70,87	21,03	20,84	-3,77	-2,96	2,19	
2015 Jan. ⁴⁾	95,45	74,80	20,65	96,76	92,06	76,67	70,87	20,09	21,19	-3,55	-2,90	1,67	
Febr.	96,20	75,52	20,68	98,04	91,28	77,52	71,00	20,52	20,28	-4,15	-3,27	1,66	
März	97,67	77,32	20,35	98,59	90,37	79,59	71,47	19,00	18,90	-3,26	-3,05	1,79	
April	98,56	77,35	21,21	100,00	89,69	79,37	70,82	20,63	18,87	-4,29	-2,84	2,28	
Mai	100,23	76,97	23,26	101,47	92,25	79,71	71,13	21,76	21,12	-4,31	-3,48	2,37	
Juni	98,64	76,28	22,36	100,04	90,86	78,95	70,34	21,09	20,52	-4,02	-3,62	1,92	
Juli	102,00	78,67	23,33	102,49	92,92	80,45	72,27	22,04	20,65	-3,71	-3,01	2,36	
Aug.	95,99	75,36	20,63	96,93	87,88	78,27	69,88	18,66	18,00	-3,31	-3,91	1,71	
Sept.	98,13	76,44	21,69	99,60	91,54	80,51	72,58	19,09	18,96	-4,11	-5,18	1,86	
Okt.	96,92	74,92	22,00	98,65	90,42	78,62	70,52	20,03	19,90	-4,35	-4,39	1,84	
Nov.	98,58	77,12	21,46	99,73	90,66	79,70	71,56	20,03	19,10	-3,87	-3,28	1,99	
Dez.	95,71	75,59	20,12	97,90	89,49	78,38	70,58	19,52	18,91	-4,08	-3,71	1,06	
2016 Jan. ⁵⁾	96,00	76,15	19,85	98,11	90,51	79,47	67,69	18,64	22,82	-4,01	-4,34	1,18	
Febr.	98,34	75,77	22,57	99,15	90,96	79,26	67,67	19,89	23,29	-3,64	-4,45	2,14	
März	99,21	74,76	24,45	100,63	91,82	77,64	67,68	22,99	24,14	-4,63	-3,88	1,92	
April	99,39	74,79	24,60	100,62	92,91	77,70	67,56	22,92	25,35	-4,01	-3,71	2,08	
Mai	98,40	74,69	23,71	99,33	91,04	77,70	66,97	21,63	24,07	-3,67	-3,78	1,72	
Juni	99,05	76,33	22,72	99,22	90,61	78,16	67,29	21,06	23,32	-3,11	-2,83	1,89	
Juli	97,35	75,11	22,24	97,88	90,55	78,12	67,29	19,76	23,26	-3,44	-4,23	1,66	
Aug.	100,77	77,29	23,48	101,20	93,01	79,59	69,08	21,61	23,93	-3,53	-3,26	2,06	
Sept.	99,15	76,52	22,63	100,48	...	79,23	...	21,25	...	-3,62	-3,63	1,37	

Quelle der Ursprungswerte für den Außenhandel: Statistisches Bundesamt.
* Angaben in jeweiligen Preisen, Außenhandel auch als Volumen. ¹ Einschl. Nichtwährungsgold. ² Die saisonbereinigten Saldenreihen sind mit erheblicher Unsicherheit behaftet als die Grundreihen, aus denen sie gebildet wurden.

³ Volumen errechnet unter Verwendung von Indizes der Durchschnittswerte auf Basis 2010 = 100. ⁴ Ergebnisse ab Januar 2015 teilweise revidiert. ⁵ Ergebnisse ab Januar 2016 vorläufig.

III. Außenwirtschaft

2. Warenhandel und seine Komponenten

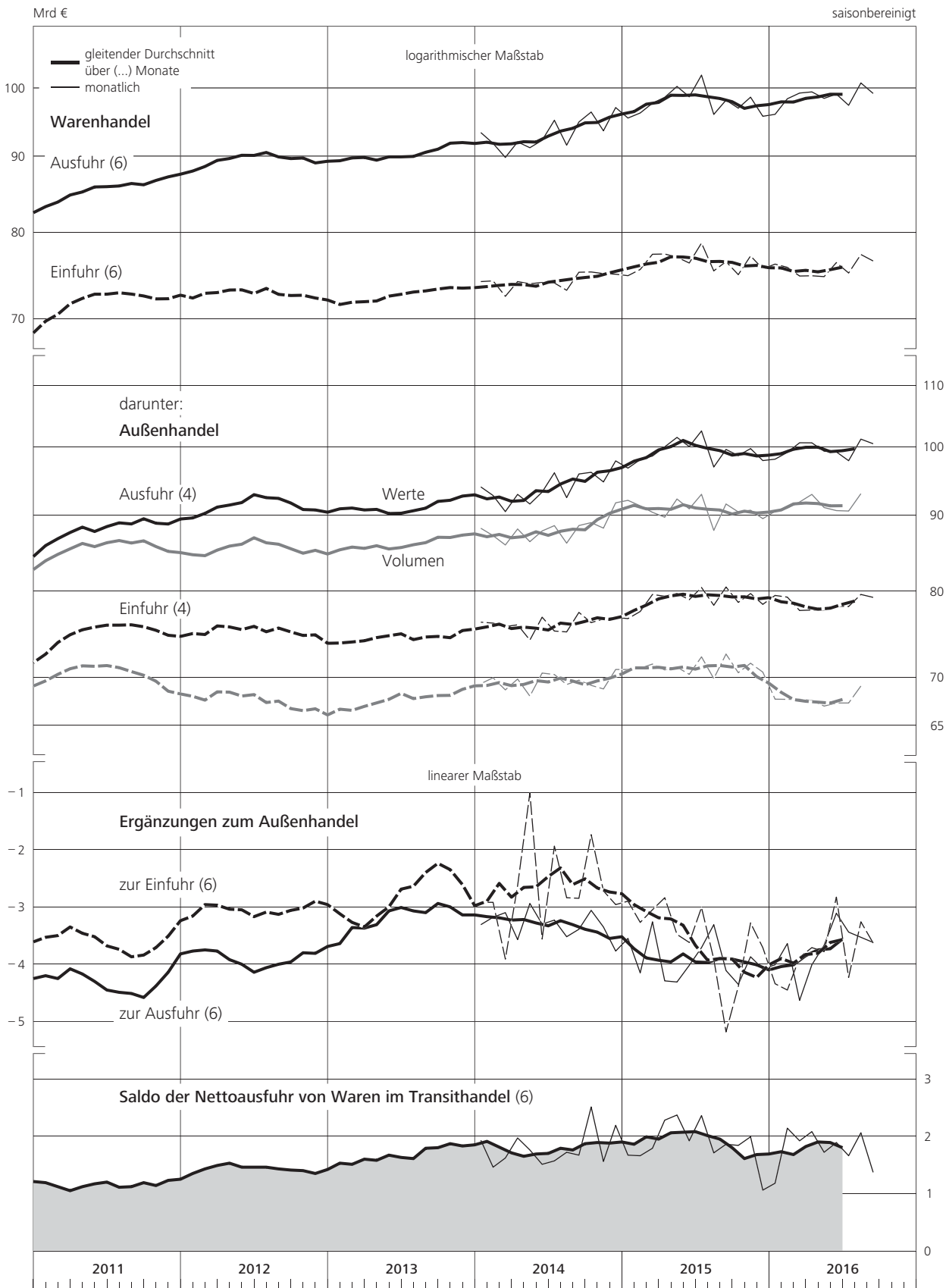

III. Außenwirtschaft

3. Ausfuhr nach Ländergruppen *)

Werte, Mrd € (R) saisonbereinigt

Zeit	Europäische Länder								Außereuropäische Länder							
	insgesamt		EU-Länder (28)		darunter:		andere europäische Länder		insgesamt		darunter:		Asien		OPEC-Länder	
					EWU-Länder (19)						USA					
	monatlich	viertelj.	monatlich	viertelj.	monatlich	viertelj.	monatlich	viertelj.	monatlich	viertelj.	monatlich	viertelj.	monatlich	viertelj.	monatlich	viertelj.
2011 April	62,17		52,25		35,24		9,92		24,80		5,87		13,41		1,90	
2011 Mai	62,43	188,10	52,18	158,00	35,59	107,24	10,25	30,10	25,48	75,35	6,09	18,15	13,79	40,54	1,91	5,79
2011 Juni	63,50		53,57		36,41		9,93		25,07		6,19		13,34		1,98	
2011 Juli	61,77		51,56		34,47		10,21		25,39		6,10		13,64		2,01	
2011 Aug.	64,00	190,25	53,24	158,61	35,74	106,62	10,76	31,64	25,64	76,68	6,23	18,24	13,86	41,48	1,93	5,91
2011 Sept.	64,48		53,81		36,41		10,67		25,65		5,91		13,98		1,97	
2011 Okt.	61,47		51,26		34,08		10,21		26,47		6,48		14,49		2,36	
2011 Nov.	63,56	185,31	53,41	154,87	35,94	103,42	10,15	30,44	26,44	79,78	6,25	19,38	14,41	43,45	2,27	7,19
2011 Dez.	60,28		50,20		33,40		10,08		26,87		6,65		14,55		2,56	
2012 Jan.	61,78		51,63		34,35		10,15		27,72		7,60		14,16		2,28	
2012 Febr.	62,74	187,04	52,39	155,79	34,71	103,59	10,35	31,25	27,83	83,44	6,84	21,22	15,07	44,28	2,38	7,03
2012 März	62,52		51,77		34,53		10,75		27,89		6,78		15,05		2,37	
2012 April	61,91		51,27		33,59		10,64		27,56		6,91		14,56		2,39	
2012 Mai	64,59	188,76	53,49	156,07	35,72	103,20	11,10	32,69	28,42	85,43	7,19	21,16	15,29	45,68	2,34	7,21
2012 Juni	62,26		51,31		33,89		10,95		29,45		7,06		15,83		2,48	
2012 Juli	62,78		51,81		34,14		10,97		29,00		7,63		14,92		2,36	
2012 Aug.	63,72	188,70	52,74	156,04	34,32	102,46	10,98	32,66	29,92	87,93	7,86	23,31	15,41	45,37	2,74	7,82
2012 Sept.	62,20		51,49		34,00		10,71		29,01		7,82		15,04		2,72	
2012 Okt.	62,57		51,84		34,28		10,73		28,62		7,42		14,99		2,52	
2012 Nov.	61,11	185,18	50,30	153,08	33,16	100,96	10,81	32,10	27,95	85,23	7,01	21,58	14,63	44,89	2,56	7,74
2012 Dez.	61,50		50,94		33,52		10,56		28,66		7,15		15,27		2,66	
2013 Jan.	62,63		51,85		34,16		10,78		28,31		7,33		14,68		2,40	
2013 Febr.	62,13	186,69	51,36	154,37	33,99	101,98	10,77	32,32	27,90	85,31	7,12	22,25	14,49	44,31	2,49	7,37
2013 März	61,93		51,16		33,83		10,77		29,10		7,80		15,14		2,48	
2013 April	61,60		50,72		33,24		10,88		29,09		7,55		15,22		2,40	
2013 Mai	61,34	185,23	50,57	153,08	33,27	100,44	10,77	32,15	28,55	85,66	7,41	22,07	14,94	44,88	2,85	7,92
2013 Juni	62,29		51,79		33,93		10,50		28,02		7,11		14,72		2,67	
2013 Juli	61,30		50,91		33,13		10,39		27,37		6,92		14,45		2,33	
2013 Aug.	62,06	185,85	51,89	155,26	33,80	101,43	10,17	30,59	28,79	84,84	7,73	22,08	15,13	44,75	2,52	7,36
2013 Sept.	62,49		52,46		34,50		10,03		28,68		7,43		15,17		2,51	
2013 Okt.	63,08		52,93		34,38		10,15		28,65		7,73		15,01		2,58	
2013 Nov.	62,72	188,49	52,43	158,21	34,03	102,95	10,29	30,28	29,78	87,29	8,24	23,42	15,50	46,05	2,80	8,11
2013 Dez.	62,69		52,85		34,54		9,84		28,86		7,45		15,54		2,73	
2014 Jan.	64,32		54,41		35,19		9,91		29,38		7,81		15,57		2,58	
2014 Febr.	63,46	189,53	53,78	160,12	34,61	103,06	9,68	29,41	29,05	86,90	7,74	23,03	15,11	46,23	2,77	8,14
2014 März	61,75		51,93		33,26		9,82		28,47		7,48		15,55		2,79	
2014 April	63,56		53,98		34,72		9,58		29,08		7,80		15,51		2,73	
2014 Mai	61,90	188,84	52,44	160,32	33,75	102,89	9,46	28,52	29,31	87,93	7,94	23,38	15,60	47,00	2,91	8,39
2014 Juni	63,38		53,90		34,42		9,48		29,54		7,64		15,89		2,75	
2014 Juli	64,91		55,40		34,96		9,51		30,81		8,06		16,67		2,51	
2014 Aug.	63,02	191,76	53,86	163,76	34,55	104,09	9,16	28,00	29,00	91,52	7,91	24,63	15,45	49,00	2,48	8,05
2014 Sept.	63,83		54,50		34,58		9,33		31,71		8,66		16,88		3,06	
2014 Okt.	64,31		54,83		34,75		9,48		31,57		8,28		17,16		3,25	
2014 Nov.	64,46	194,67	55,25	166,59	34,81	105,14	9,21	28,08	30,06	93,37	8,14	25,30	15,76	49,30	2,62	8,72
2014 Dez.	65,90		56,51		35,58		9,39		31,74		8,88		16,38		2,85	
2015 Jan. 1)	65,23		56,02		35,27		9,21		31,35		8,72		16,16		2,85	
2015 Febr.	65,92	197,28	56,69	169,47	35,67	106,40	9,23	27,81	31,88	95,47	9,12	27,46	16,53	49,15	2,97	8,36
2015 März	66,13		56,76		35,46		9,37		32,24		9,62		16,46		2,54	
2015 April	66,19		56,85		35,93		9,34		33,59		9,95		17,18		3,51	
2015 Mai	68,32	201,96	59,06	173,78	37,26	109,71	9,26	28,18	32,90	98,82	9,79	29,41	16,60	49,88	3,07	9,50
2015 Juni	67,45		57,87		36,52		9,58		32,33		9,67		16,10		2,92	
2015 Juli	68,81		59,41		37,08		9,40		33,37		9,69		17,16		3,57	
2015 Aug.	65,18	201,50	56,21	173,92	35,29	108,90	8,97	27,58	31,52	96,76	9,32	28,55	16,03	48,74	3,13	9,48
2015 Sept.	67,51		58,30		36,53		9,21		31,87		9,54		15,55		2,78	
2015 Okt.	66,97		57,96		36,19		9,01		31,41		9,33		15,64		2,90	
2015 Nov.	67,98	200,73	58,97	173,67	36,63	108,00	9,01	27,06	31,57	94,93	9,04	27,81	16,18	47,89	2,84	8,71
2015 Dez.	65,78		56,74		35,18		9,04		31,95		9,44		16,07		2,97	
2016 Jan. 2)	67,37		57,99		36,24		9,38		30,70		8,78		16,08		2,90	
2016 Febr.	67,87	203,61	58,44	175,56	36,24	109,22	9,43	28,05	31,28	94,18	8,94	27,51	16,02	48,26	2,65	8,79
2016 März	68,37		59,13		36,74		9,24		32,20		9,79		16,16		3,24	
2016 April	68,85		59,49		37,18		9,36		31,64		8,77		16,57		3,19	
2016 Mai	67,90	204,32	58,47	176,21	36,77	110,06	9,43	28,11	31,33	94,59	8,51	26,34	16,32	49,45	3,00	9,07
2016 Juni	67,57		58,25		36,11		9,32		31,62		9,06		16,56		2,88	
2016 Juli	67,41		58,15		36,67		9,26		30,34		8,82		15,70		2,17	
2016 Aug.	68,97	...	59,24	...	36,94	...	9,73	...	32,13	...	8,78	...	17,15	...	3,09	...

Quelle der Ursprungswerte: Statistisches Bundesamt. * Erfasst nach Bestimmungsländern (Verbrauchsländern). Zugehörigkeit der Länder zu den einzelnen Ländergruppen

nach dem neuesten Stand. 1 Ergebnisse ab Januar 2015 teilweise revidiert. 2 Ergebnisse ab Januar 2016 vorläufig.

III. Außenwirtschaft

3. Ausfuhr nach Ländergruppen^{*)}

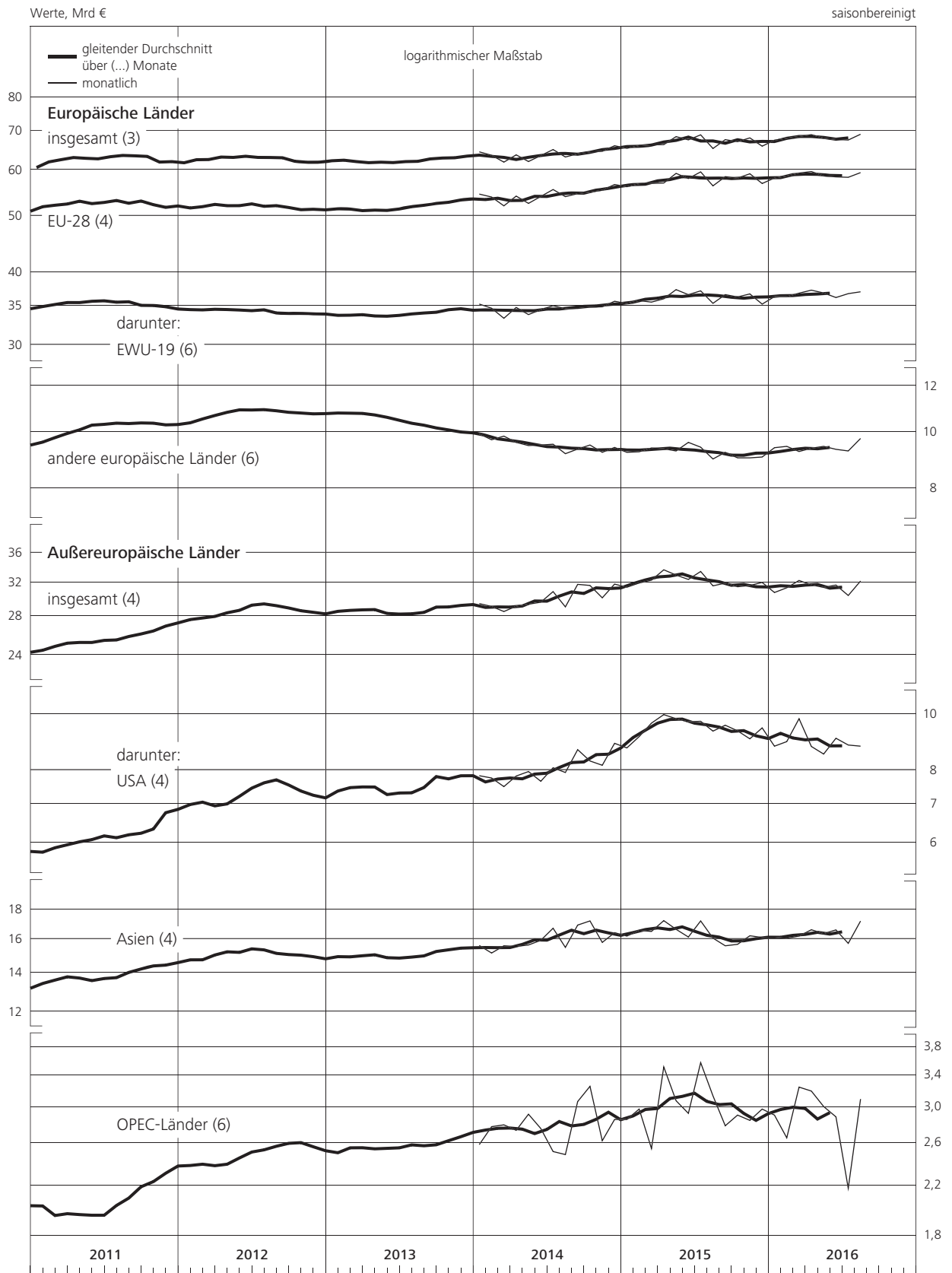

* Erfasst nach Bestimmungsländern (Verbrauchsländern).

III. Außenwirtschaft

4. Ausfuhr nach Warengruppen ¹⁾

Werte, Mrd € (R) saisonbereinigt

Positions-Nr. Zeit	Ausgewählte Hauptgruppen						Ausgewählte Gruppen							
	Vorleistungsgüter		Investitionsgüter		Konsumgüter		Chemische und pharmazeutische Erzeugnisse		Maschinen		Datenverarbeitungsgeräte, elektronische und optische Erzeugnisse sowie elektrische Ausrüstungen		Kraftwagen und Kraftwagenteile	
							20 und 21		28		26 und 27		29	
	monatlich	viertelj.	monatlich	viertelj.	monatlich	viertelj.	monatlich	viertelj.	monatlich	viertelj.	monatlich	viertelj.	monatlich	viertelj.
2011 April	28,67		38,15		14,25		12,94		13,48		12,74		15,02	
Mai	27,84	85,25	38,75	115,44	13,75	42,39	12,43	38,42	13,54	40,42	12,50	38,03	15,43	45,56
Juni	28,74		38,54		14,39		13,05		13,40		12,79		15,11	
Juli	28,66		38,46		13,81		12,48		13,74		12,79		15,67	
Aug.	29,07	86,98	39,17	116,95	14,17	42,32	12,80	38,32	13,72	41,33	12,78	38,24	15,95	46,93
Sept.	29,25		39,32		14,34		13,04		13,87		12,67		15,31	
Okt.	28,12		39,63		14,31		12,67		13,79		12,50		16,08	
Nov.	28,35	84,20	39,98	118,72	14,61	42,92	12,68	37,92	13,98	41,06	12,67	37,51	15,64	47,28
Dez.	27,73		39,11		14,00		12,57		13,29		12,34		15,56	
2012 Jan.	27,78		40,14		14,43		13,15		13,75		12,30		15,68	
Febr.	28,44	84,80	40,66	120,90	14,36	43,14	12,91	39,17	14,34	41,97	12,80	37,81	15,95	47,39
März	28,58		40,10		14,35		13,11		13,88		12,71		15,76	
April	28,24		40,30		14,26		13,22		13,87		12,74		15,88	
Mai	29,10	86,04	41,74	123,36	15,20	44,19	13,72	40,39	14,10	42,20	13,27	39,06	16,05	47,92
Juni	28,70		41,32		14,73		13,45		14,23		13,05		15,99	
Juli	28,52		41,61		15,04		13,49		14,01		13,11		16,98	
Aug.	29,06	86,15	42,37	124,97	15,01	45,36	13,85	41,69	13,98	41,56	13,04	38,88	16,71	49,41
Sept.	28,57		40,99		15,31		14,35		13,57		12,73		15,72	
Okt.	28,90		40,22		15,34		13,89		13,36		12,54		15,82	
Nov.	28,22	86,03	39,40	120,88	14,88	45,39	13,52	41,33	13,43	40,54	12,43	37,80	15,26	47,29
Dez.	28,91		41,26		15,17		13,92		13,75		12,83		16,21	
2013 Jan.	28,63		39,43		15,43		13,74		13,73		12,52		15,21	
Febr.	28,12	85,25	39,86	120,23	15,30	46,00	13,78	40,94	13,76	41,19	12,47	37,83	15,55	46,44
März	28,50		40,94		15,27		13,42		13,70		12,84		15,68	
April	28,20		40,57		15,49		13,71		13,85		12,74		15,92	
Mai	28,74	84,84	39,80	120,95	15,28	45,93	13,52	40,54	14,05	41,71	13,11	38,80	15,37	47,05
Juni	27,90		40,58		15,16		13,31		13,81		12,95		15,76	
Juli	27,65		39,17		15,17		13,45		13,59		12,58		15,48	
Aug.	27,95	83,54	41,13	121,88	15,15	45,89	13,43	40,55	13,58	40,87	12,70	38,14	17,02	48,93
Sept.	27,94		41,58		15,57		13,67		13,70		12,86		16,43	
Okt.	28,71		40,70		15,96		14,33		13,40		12,76		16,11	
Nov.	28,60	85,68	41,91	124,45	15,77	47,27	14,21	42,23	13,80	41,26	12,60	38,04	16,63	49,39
Dez.	28,37		41,84		15,54		13,69		14,06		12,68		16,65	
2014 Jan.	28,99		41,31		16,21		14,24		13,85		13,04		16,90	
Febr.	28,58	85,67	41,69	123,67	15,79	47,59	13,82	41,89	14,03	41,46	13,02	38,89	16,68	49,86
März	28,10		40,67		15,59		13,83		13,58		12,83		16,28	
April	28,96		41,33		15,96		13,91		13,83		13,14		16,94	
Mai	27,77	85,46	41,08	124,16	15,86	47,58	14,02	41,74	13,72	41,61	12,70	39,04	16,64	50,64
Juni	28,73		41,75		15,76		13,81		14,06		13,20		17,06	
Juli	28,79		42,90		15,85		13,90		13,94		13,16		17,80	
Aug.	28,67	86,74	40,40	126,15	16,60	48,44	14,80	42,92	13,83	41,64	13,30	39,99	15,59	50,38
Sept.	29,28		42,85		15,99		14,22		13,87		13,53		16,99	
Okt.	29,28		43,72		16,07		14,19		14,16		13,48		17,58	
Nov.	28,86	87,70	42,80	131,34	16,24	49,09	14,32	43,17	13,93	42,23	13,20	40,64	17,65	53,49
Dez.	29,56		44,82		16,78		14,66		14,14		13,96		18,26	
2015 Jan. ¹⁾	29,35		43,66		16,34		14,39		13,88		13,89		17,86	
Febr.	29,58	88,15	45,25	134,20	16,56	49,76	14,19	43,22	14,01	41,99	14,14	42,07	18,59	55,22
März	29,22		45,29		16,86		14,64		14,10		14,04		18,77	
April	29,85		45,99		16,93		14,90		13,95		14,03		18,56	
Mai	29,71	88,90	47,75	138,45	17,06	51,53	14,66	44,91	15,15	43,28	14,47	42,66	19,57	56,85
Juni	29,34		44,71		17,54		15,35		14,18		14,16		18,72	
Juli	29,78		46,93		17,46		15,17		14,32		14,44		19,76	
Aug.	28,57	87,44	44,20	136,43	17,14	51,97	14,90	44,98	13,98	42,40	13,74	42,16	18,49	57,10
Sept.	29,09		45,30		17,37		14,91		14,10		13,98		18,85	
Okt.	28,86		45,71		16,80		14,68		14,01		14,12		18,95	
Nov.	29,28	87,21	45,09	135,11	17,68	51,82	15,00	44,60	14,17	41,97	14,19	42,46	18,95	56,34
Dez.	29,07		44,31		17,34		14,92		13,79		14,15		18,44	
2016 Jan. ²⁾	29,75		45,26		17,38		14,78		14,06		14,67		18,79	
Febr.	29,72	89,17	45,19	136,94	17,79	53,13	14,95	44,83	14,17	42,64	14,42	43,76	18,79	56,29
März	29,70		46,49		17,96		15,10		14,41		14,67		18,71	
April	29,68		46,81		17,71		14,62		14,57		14,59		19,43	
Mai	29,76	88,53	46,12	138,16	17,81	53,39	14,93	44,28	14,16	42,62	14,69	43,76	18,75	57,19
Juni	29,09		45,23		17,87		14,73		13,89		14,48		19,01	
Juli	29,64		43,99		18,12		15,18		13,77		14,41		18,59	
Aug.	30,03	...	47,11	...	17,66	...	14,83	...	14,36	...	14,77	...	19,79	...

Quelle der Ursprungswerte: Statistisches Bundesamt und eigene Berechnungen auf Basis von Angaben des Statistischen Bundesamts. * Siehe Erläuterungen am Ende des Heftes, Abschnitt zu den Klassifikationen; Angaben ab Januar 2010 einschl. Zu-

schätzungen für Meldeausfälle und nicht meldepflichtigen Außenhandel. ¹ Ergebnisse ab Januar 2015 teilweise revidiert. ² Ergebnisse ab Januar 2016 vorläufig.

III. Außenwirtschaft

4. Ausfuhr nach Warengruppen

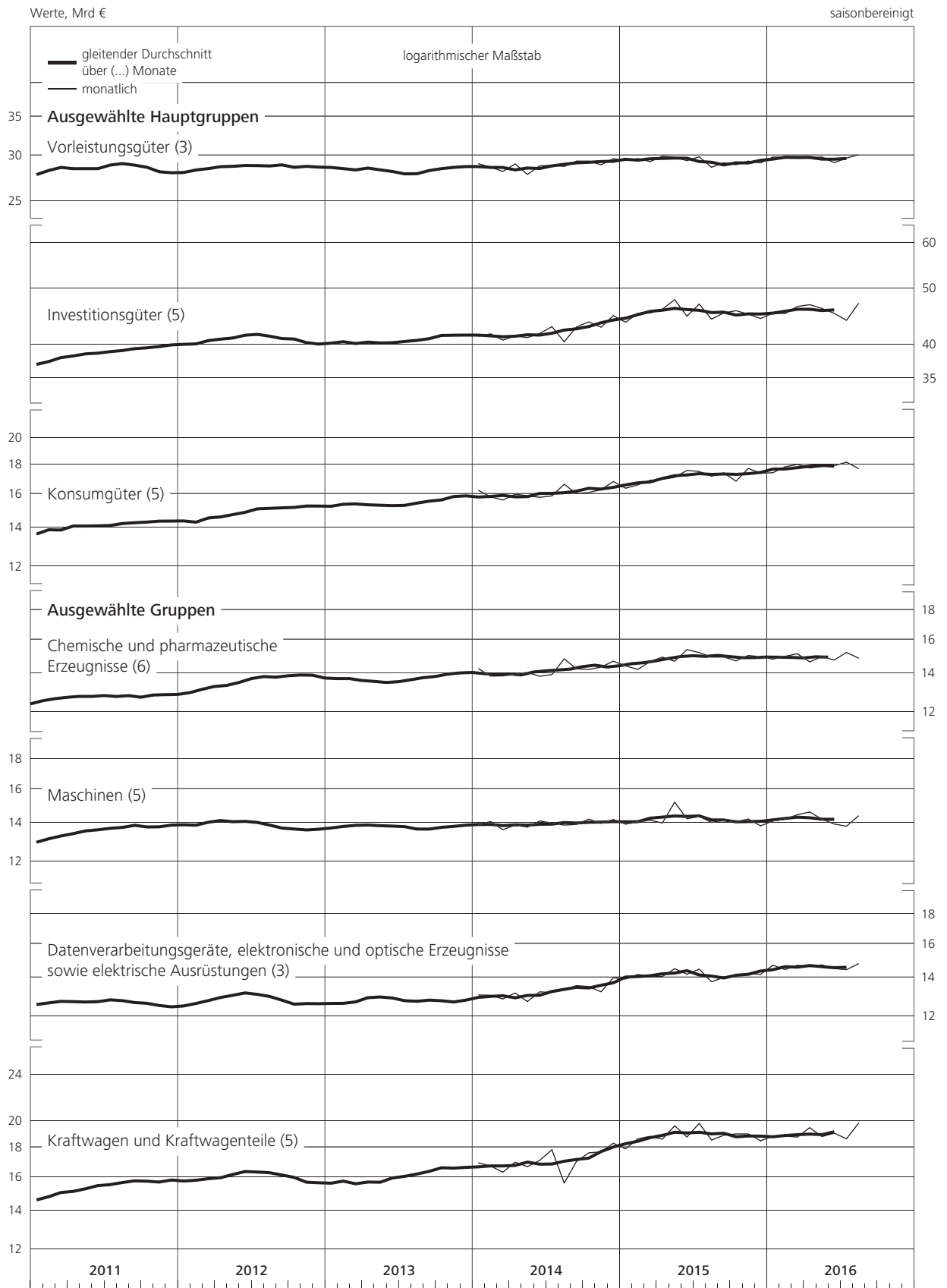

III. Außenwirtschaft

5. Einfuhr nach Ländergruppen *)

Werte, Mrd € (R) saisonbereinigt

Zeit	Europäische Länder								Außereuropäische Länder							
	insgesamt		EU-Länder (28)		darunter:		andere europäische Länder		insgesamt		darunter:		Asien		OPEC-Länder	
					EWU-Länder (19)						USA					
	monatlich	viertelj.	monatlich	viertelj.	monatlich	viertelj.	monatlich	viertelj.	monatlich	viertelj.	monatlich	viertelj.	monatlich	viertelj.	monatlich	viertelj.
2011 April	51,39		42,04		28,35		9,35		23,76		3,80		14,91		1,47	
2011 Mai	52,01	155,95	42,35	128,43	28,72	87,04	9,66	27,52	23,60	70,62	4,46	12,06	14,54	44,05	0,93	3,69
2011 Juni	52,55		44,04		29,97		8,51		23,26		3,80		14,60		1,29	
2011 Juli	52,89		42,16		28,08		10,73		23,21		3,75		14,91		0,91	
2011 Aug.	52,11	157,43	42,23	127,33	28,55	85,28	9,88	30,10	23,97	70,34	3,99	11,55	14,60	43,50	1,23	3,13
2011 Sept.	52,43		42,94		28,65		9,49		23,16		3,81		13,99		0,99	
2011 Okt.	52,27		42,10		28,00		10,17		23,70		4,25		14,85		1,14	
2011 Nov.	52,06	156,52	42,12	125,79	27,98	84,02	9,94	30,73	23,15	69,09	4,09	12,51	14,39	42,63	1,05	3,21
2011 Dez.	52,19		41,57		28,04		10,62		22,24		4,17		13,39		1,02	
2012 Jan.	51,03		41,15		27,96		9,88		22,25		4,07		13,60		1,25	
2012 Febr.	52,21	156,34	42,28	126,19	28,49	85,36	9,93	30,15	23,21	68,89	4,16	12,49	14,55	42,08	1,39	4,22
2012 März	53,10		42,76		28,91		10,34		23,43		4,26		13,93		1,58	
2012 April	51,40		41,42		28,07		9,98		22,59		4,17		13,78		1,40	
2012 Mai	53,77	156,81	43,64	126,84	29,49	85,76	10,13	29,97	23,53	69,43	4,43	13,07	14,26	42,60	1,43	4,13
2012 Juni	51,64		41,78		28,20		9,86		23,31		4,47		14,56		1,30	
2012 Juli	52,55		42,63		28,72		9,92		22,73		4,37		13,86		1,21	
2012 Aug.	51,47	155,66	41,94	125,92	28,94	85,43	9,53	29,74	24,05	69,91	4,38	13,06	14,50	42,15	1,42	4,06
2012 Sept.	51,64		41,35		27,77		10,29		23,13		4,31		13,79		1,43	
2012 Okt.	53,59		41,73		28,23		11,86		23,07		4,46		13,98		1,47	
2012 Nov.	51,04	154,96	41,92	124,51	28,33	84,41	9,12	30,45	22,46	69,08	4,12	12,55	13,71	41,49	1,50	5,20
2012 Dez.	50,33		40,86		27,85		9,47		23,55		3,97		13,80		2,23	
2013 Jan.	51,80		42,10		28,53		9,70		23,24		4,44		14,03		1,36	
2013 Febr.	50,88	154,55	41,12	125,78	27,55	84,87	9,76	28,77	21,91	66,88	3,74	12,45	13,45	40,60	1,88	4,71
2013 März	51,87		42,56		28,79		9,31		21,73		4,27		13,12		1,47	
2013 April	51,75		42,29		28,49		9,46		22,62		3,76		13,90		1,37	
2013 Mai	53,29	157,65	43,75	128,57	29,60	86,82	9,54	29,08	22,31	66,56	4,49	12,21	13,69	40,85	1,35	4,41
2013 Juni	52,61		42,53		28,73		10,08		21,63		3,96		13,26		1,69	
2013 Juli	51,97		42,21		28,77		9,76		22,50		3,98		14,41		1,50	
2013 Aug.	53,25	156,20	42,79	126,48	28,81	85,00	10,46	29,72	21,98	66,43	4,02	12,08	13,59	41,71	1,52	3,89
2013 Sept.	50,98		41,48		27,42		9,50		21,95		4,08		13,71		0,87	
2013 Okt.	53,46		44,02		29,65		9,44		22,00		4,08		13,46		1,50	
2013 Nov.	53,03	159,53	42,93	130,55	28,68	87,89	10,10	28,98	21,69	65,31	4,19	12,04	13,43	40,28	1,06	3,61
2013 Dez.	53,04		43,60		29,56		9,44		21,62		3,77		13,39		1,05	
2014 Jan.	54,08		43,74		29,79		10,34		22,17		4,03		13,83		1,07	
2014 Febr.	54,63	162,38	44,51	132,45	29,73	88,75	10,12	29,93	21,51	65,74	4,22	12,36	13,36	41,25	0,97	3,16
2014 März	53,67		44,20		29,23		9,47		22,06		4,11		14,06		1,12	
2014 April	54,01		44,19		29,25		9,82		21,93		4,34		13,81		0,92	
2014 Mai	52,55	161,05	42,88	132,09	28,28	87,43	9,67	28,96	21,62	65,90	4,16	12,86	13,88	41,95	1,08	2,97
2014 Juni	54,49		45,02		29,90		9,47		22,35		4,36		14,26		0,97	
2014 Juli	53,18		43,89		28,89		9,29		22,03		3,71		14,30		1,06	
2014 Aug.	52,32	159,27	42,93	131,25	28,72	87,19	9,39	28,02	22,79	68,46	4,31	12,06	14,34	43,47	0,91	3,22
2014 Sept.	53,77		44,43		29,58		9,34		23,64		4,04		14,83		1,25	
2014 Okt.	53,63		44,05		29,15		9,58		22,57		4,05		14,51		1,10	
2014 Nov.	54,45	161,51	44,54	132,54	29,72	88,00	9,91	28,97	22,18	68,14	3,84	12,09	14,42	43,86	0,95	3,03
2014 Dez.	53,43		43,95		29,13		9,48		23,39		4,20		14,93		0,98	
2015 Jan. 1)	52,78		43,67		28,83		9,11		23,89		4,78		14,99		0,84	
2015 Febr.	53,21	160,01	44,26	132,85	29,28	87,49	8,95	27,16	24,31	73,77	4,99	14,92	15,64	47,33	0,65	2,23
2015 März	54,02		44,92		29,38		9,10		25,57		5,15		16,70		0,74	
2015 April	54,92		45,52		30,06		9,40		24,45		5,26		15,17		0,71	
2015 Mai	55,55	164,88	46,19	136,48	30,16	89,42	9,36	28,40	24,16	73,15	4,77	15,02	15,53	46,51	0,94	2,39
2015 Juni	54,41		44,77		29,20		9,64		24,54		4,99		15,81		0,74	
2015 Juli	55,50		46,05		30,07		9,45		24,95		5,06		16,07		0,69	
2015 Aug.	54,03	165,23	44,93	137,80	29,69	90,68	9,10	27,43	24,24	74,00	4,69	14,86	15,44	47,11	0,57	1,89
2015 Sept.	55,70		46,82		30,92		8,88		24,81		5,11		15,60		0,63	
2015 Okt.	54,39		45,10		29,57		9,29		24,23		4,96		15,83		0,62	
2015 Nov.	54,88	162,52	45,69	135,29	29,87	88,45	9,19	27,23	24,82	74,18	5,15	15,24	15,81	47,49	0,68	1,95
2015 Dez.	53,25		44,50		29,01		8,75		25,13		5,13		15,85		0,65	
2016 Jan. 2)	54,15		45,36		30,04		8,79		25,32		5,08		16,21		0,65	
2016 Febr.	54,70	162,33	46,15	136,39	30,01	89,28	8,55	25,94	24,56	74,04	4,87	14,90	16,16	48,26	0,54	1,72
2016 März	53,48		44,88		29,23		8,60		24,16		4,95		15,89		0,53	
2016 April	54,06		45,77		29,66		8,29		23,64		4,53		15,70		0,56	
2016 Mai	53,67	161,96	45,39	136,97	29,43	89,03	8,28	24,99	24,03	71,58	4,90	13,96	15,79	47,38	0,50	1,59
2016 Juni	54,23		45,81		29,94		8,42		23,91		4,53		15,89		0,53	
2016 Juli	54,46		45,86		30,04		8,60		23,66		4,85		15,32		0,57	
2016 Aug.	54,78	...	45,62	...	29,85	...	9,16	...	24,81	...	4,87	...	15,83	...	0,48	...

Quelle der Ursprungswerte: Statistisches Bundesamt. * Erfasst nach Ursprungsländern (Herstellungsländern). Zugehörigkeit der Länder zu den einzelnen Länder-

gruppen nach dem neuesten Stand. 1 Ergebnisse ab Januar 2015 teilweise revidiert. 2 Ergebnisse ab Januar 2016 vorläufig.

III. Außenwirtschaft

5. Einfuhr nach Ländergruppen¹⁾

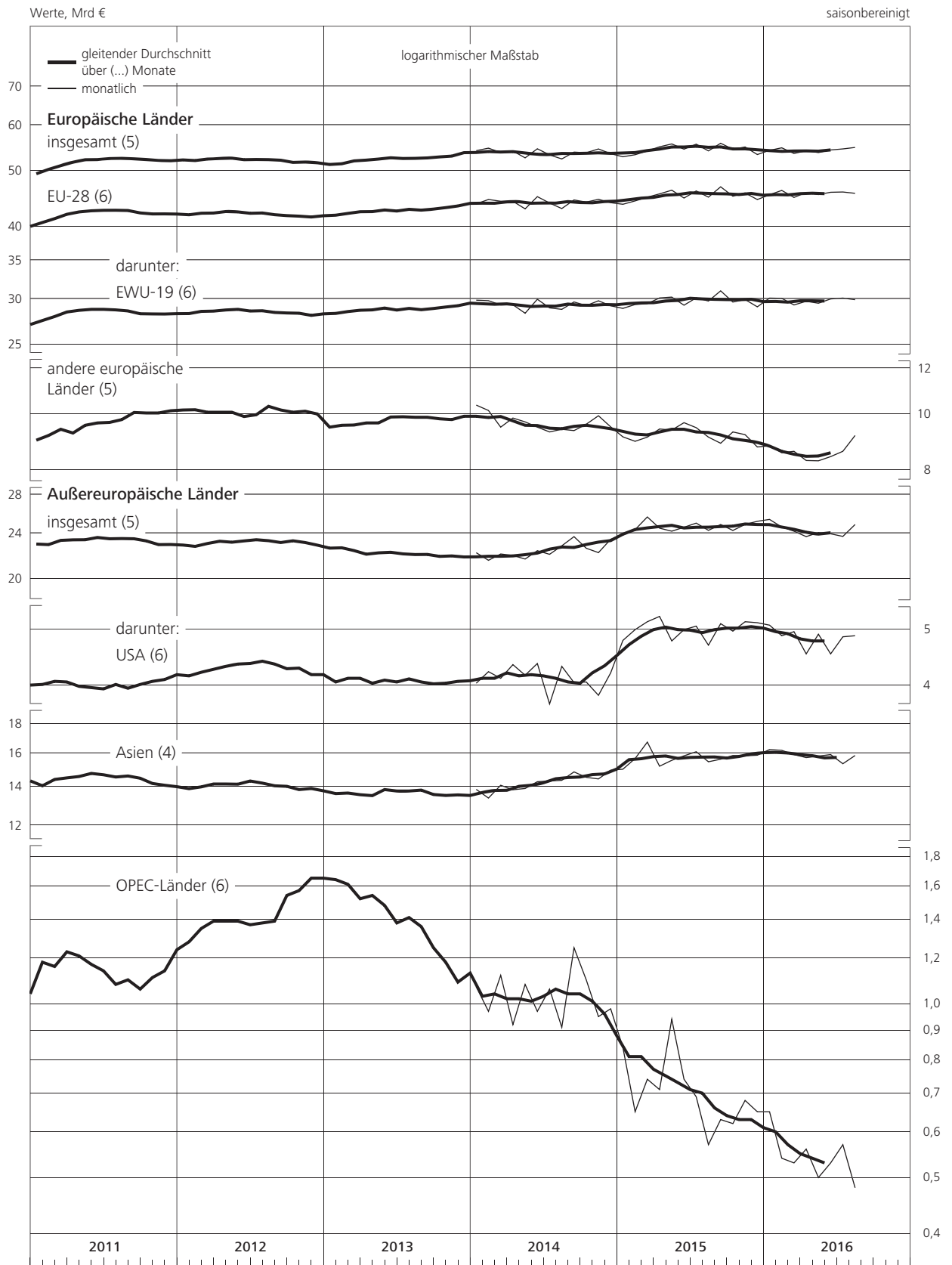

* Erfasst nach Ursprungsländern (Herstellungsländern).

III. Außenwirtschaft

6. Einfuhr nach Warengruppen *)

		Mrd €										(R) saisonbereinigt			
Werte										Volumen ¹⁾					
		darunter:													
insgesamt ohne Energie		Vorleistungsgüter		Investitionsgüter		Konsumgüter		Energie		insgesamt ohne Energie		Energie			
Zeit	monatlich	viertelj.	monatlich	viertelj.	monatlich	viertelj.	monatlich	viertelj.	monatlich	viertelj.	monatlich	viertelj.	monatlich	viertelj.	
2011 April	63,87		23,61		20,73		13,64		11,28		62,07		8,47		
Mai	65,77	196,67	23,40	71,38	21,23	63,89	13,78	41,74	9,84	29,90	64,04	190,69	7,48	22,66	
Juni	67,03		24,37		21,93		14,32		8,78		64,58		6,71		
Juli	64,98		23,74		21,12		13,99		11,12		63,03		8,51		
Aug.	66,38	197,10	23,90	70,75	20,78	63,72	14,75	42,80	9,70	30,67	63,58	189,70	7,25	23,30	
Sept.	65,74		23,11		21,82		14,06		9,85		63,09		7,54		
Okt.	65,89		22,97		22,65		14,23		10,08		61,98		7,57		
Nov.	64,81	194,74	22,87	68,31	21,45	65,58	14,05	42,19	10,40	30,87	62,26	184,94	7,68	22,82	
Dez.	64,04		22,47		21,48		13,91		10,39		60,70		7,57		
2012 Jan.	62,75		21,95		21,05		13,33		10,53		59,71		6,63		
Febr.	64,59	191,48	22,75	67,46	21,13	62,85	13,64	40,57	10,83	33,75	61,75	182,84	6,66	20,83	
März	64,14		22,76		20,67		13,60		12,39		61,38		7,54		
April	63,24		22,06		21,61		13,50		10,75		60,17		6,53		
Mai	66,67	194,39	23,20	67,83	22,06	64,89	14,40	41,99	10,63	31,85	63,31	185,18	6,51	19,61	
Juni	64,48		22,57		21,22		14,09		10,47		61,70		6,57		
Juli	65,35		22,69		21,91		14,08		9,93		61,02		6,26		
Aug.	65,79	195,67	22,04	66,97	22,74	65,92	14,13	42,86	9,73	29,90	61,20	182,30	6,09	18,79	
Sept.	64,53		22,24		21,27		14,65		10,24		60,08		6,44		
Okt.	64,87		22,19		21,29		14,53		11,79		61,78		7,09		
Nov.	63,90	191,63	21,30	65,05	21,57	63,96	14,12	42,67	9,60	32,41	58,46	179,82	5,68	19,64	
Dez.	62,86		21,56		21,10		14,02		11,02		59,58		6,87		
2013 Jan.	64,14		22,29		21,45		14,29		10,90		60,28		7,03		
Febr.	61,90	189,48	21,29	65,49	20,00	62,69	14,23	42,72	10,89	31,95	59,23	179,47	7,10	20,67	
März	63,44		21,91		21,24		14,20		10,16		59,96		6,54		
April	63,73		21,90		21,19		14,75		10,64		59,45		6,54		
Mai	65,07	192,32	22,19	65,80	21,83	64,17	14,62	43,73	10,53	31,89	62,21	182,50	6,72	20,19	
Juni	63,52		21,71		21,15		14,36		10,72		60,84		6,93		
Juli	64,12		21,82		21,22		14,70		10,35		61,24		6,75		
Aug.	63,98	191,37	21,41	64,99	21,44	63,18	14,45	44,14	11,25	31,26	61,17	182,96	7,34	20,28	
Sept.	63,27		21,76		20,52		14,99		9,66		60,55		6,19		
Okt.	65,39		21,93		22,10		14,78		10,07		62,22		6,29		
Nov.	64,68	195,17	22,25	65,96	21,74	65,39	14,60	44,56	10,04	29,67	62,07	186,35	6,44	19,25	
Dez.	65,10		21,78		21,55		15,18		9,56		62,06		6,52		
2014 Jan.	66,18		22,68		21,91		15,05		10,07		62,38		6,95		
Febr.	66,06	198,41	22,53	67,21	22,04	67,00	15,07	45,30	10,08	29,71	63,15	187,54	6,82	20,43	
März	66,17		22,00		23,05		15,18		9,56		62,01		6,66		
April	66,49		22,59		22,16		15,31		9,45		63,38		6,45		
Mai	64,30	198,68	21,77	66,77	21,52	67,07	14,76	45,66	9,87	28,27	61,24	188,91	6,77	19,41	
Juni	67,89		22,41		23,39		15,59		8,95		64,29		6,19		
Juli	66,48		22,22		22,08		15,13		8,73		64,05		6,27		
Aug.	66,30	200,94	22,68	67,65	21,77	67,07	15,36	45,92	8,81	26,79	62,78	190,00	6,46	19,27	
Sept.	68,16		22,75		23,22		15,43		9,25		63,17		6,54		
Okt.	67,47		22,87		22,34		15,69		8,73		62,65		6,50		
Nov.	68,06	204,45	23,34	69,14	22,53	68,17	15,70	47,34	8,57	25,20	62,16	188,92	6,61	19,87	
Dez.	68,92		22,93		23,30		15,95		7,90		64,11		6,76		
2015 Jan. ²⁾	69,04		22,66		23,66		15,99		7,63		63,69		7,18		
Febr.	70,46	211,27	23,68	69,61	24,04	72,33	16,16	48,93	7,06	22,51	64,46	192,58	6,54	20,76	
März	71,77		23,27		24,63		16,78		7,82		64,43		7,04		
April	71,41		23,81		24,45		16,26		7,96		63,76		7,06		
Mai	71,71	214,15	24,00	71,20	24,65	73,21	16,39	49,39	8,00	23,88	64,08	190,92	7,05	21,37	
Juni	71,03		23,39		24,11		16,74		7,92		63,08		7,26		
Juli	72,80		23,87		24,67		16,97		7,65		65,23		7,04		
Aug.	71,34	217,58	23,76	71,37	24,06	73,84	16,77	50,48	6,93	21,65	63,19	193,82	6,69	20,91	
Sept.	73,44		23,74		25,11		16,74		7,07		65,40		7,18		
Okt.	72,03		22,88		25,03		16,58		6,59		63,74		6,78		
Nov.	73,31	217,61	23,47	69,91	25,41	75,16	17,15	50,84	6,39	19,09	64,99	192,35	6,57	20,31	
Dez.	72,27		23,56		24,72		17,11		6,11		63,62		6,96		
2016 Jan. ³⁾	73,53		24,49		25,16		17,48		5,94		60,07		7,62		
Febr.	74,08	219,65	24,02	72,15	25,46	74,99	17,63	52,50	5,18	16,72	60,57	180,87	7,10	22,17	
März	72,04		23,64		24,37		17,39		5,60		60,23		7,45		
April	72,31		23,21		25,28		17,17		5,39		60,61		6,95		
Mai	72,40	217,34	23,34	70,32	25,46	75,66	17,56	51,78	5,30	16,22	60,18	181,26	6,79	20,56	
Juni	72,63		23,77		24,92		17,05		5,53		60,47		6,82		
Juli	72,36		23,49		25,59		17,16		5,76		60,10		7,19		
Aug.	73,42	...	23,75	...	25,65	...	17,49	...	6,17	...	61,29	...	7,79	...	

Quelle der Ursprungswerte: Statistisches Bundesamt und eigene Berechnungen auf Basis von Angaben des Statistischen Bundesamts. * Siehe Erläuterungen am Ende des Heftes, Abschnitt zu den Klassifikationen; Angaben für die Warengruppen ab Januar 2010 einschl. Zuschätzungen für Meldeausfälle und nicht meldepflichtigen

Außenhandel. ¹ Errechnet unter Verwendung von Indizes der Durchschnittswerte auf Basis 2010 = 100. ² Ergebnisse ab Januar 2015 teilweise revidiert. ³ Ergebnisse ab Januar 2016 vorläufig.

III. Außenwirtschaft

6. Einfuhr nach Warengruppen

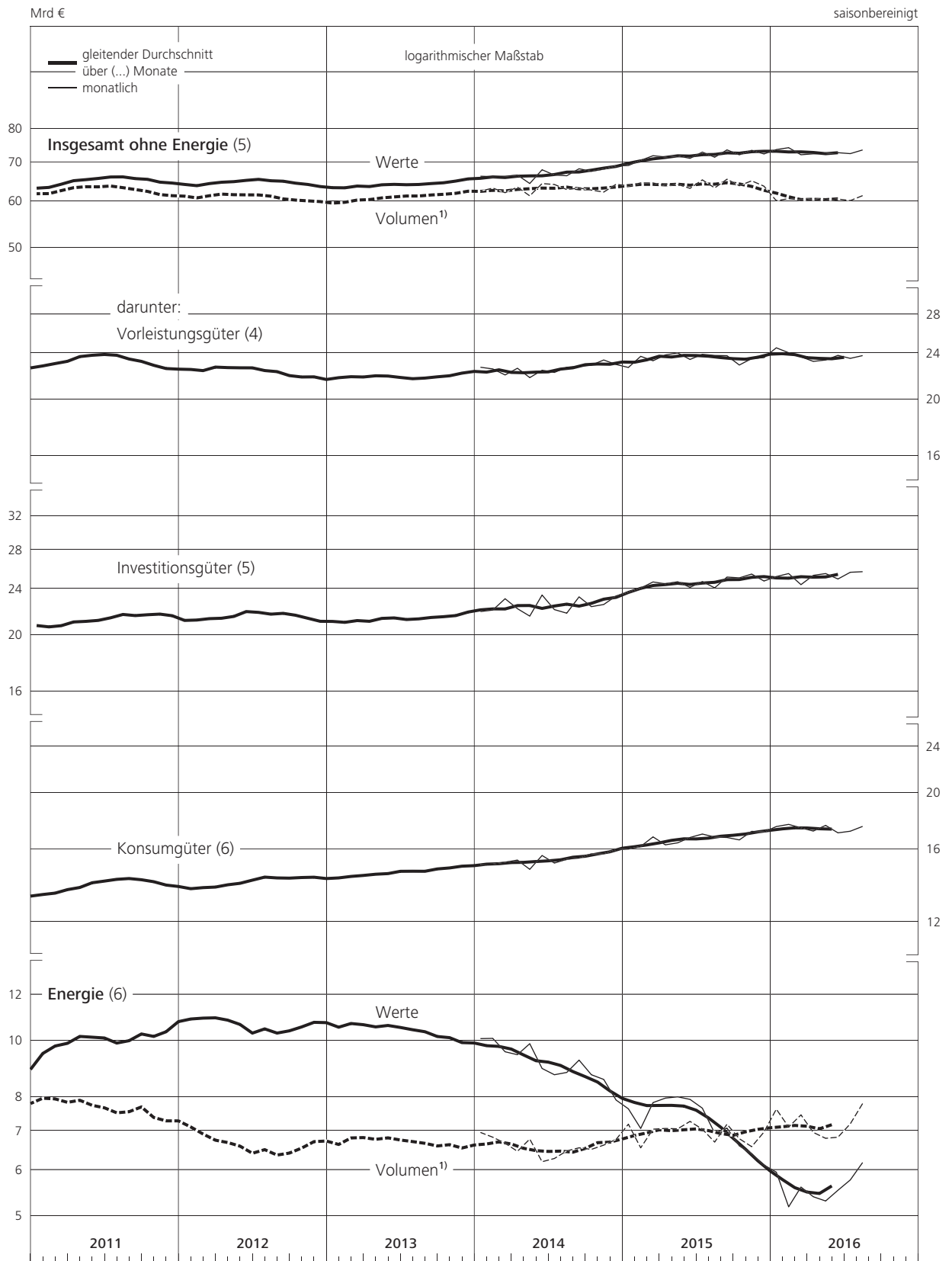

¹ Errechnet unter Verwendung von Indizes der Durchschnittswerte auf Basis 2010=100.

III. Außenwirtschaft

noch: 6. Einfuhr nach Warengruppen *)

Werte, Mrd €

(R) saisonbereinigt

Positions-Nr. Zeit	Chemische und pharmazeutische Erzeugnisse		Metalle und Metallerzeugnisse		Maschinen		Datenverarbeitungsgeräte, elektronische und optische Erzeugnisse sowie elektrische Ausrüstungen		Kraftwagen und Kraftwagenteile	
	20 und 21		24 und 25		28		26 und 27		29	
	monatlich	vierteljährlich	monatlich	vierteljährlich	monatlich	vierteljährlich	monatlich	vierteljährlich	monatlich	vierteljährlich
2011 April	9,01		7,41		6,16		11,32		6,72	
Mai	9,42	27,93	6,99	21,72	5,83	17,99	11,13	33,89	6,61	20,23
Juni	9,50		7,32		6,00		11,44		6,90	
Juli	9,32		7,45		5,97		11,32		6,92	
Aug.	9,67	28,04	7,62	22,30	5,91	17,67	11,51	33,73	6,72	20,56
Sept.	9,05		7,23		5,79		10,90		6,92	
Okt.	9,43		7,11		6,17		11,42		6,87	
Nov.	9,02	27,81	6,96	21,07	6,09	18,41	11,01	33,44	7,01	20,61
Dez.	9,36		7,00		6,15		11,01		6,73	
2012 Jan.	8,73		6,91		5,76		10,60		6,96	
Febr.	8,74	27,01	7,01	20,62	5,99	17,57	11,22	33,01	7,14	21,27
März	9,54		6,70		5,82		11,19		7,17	
April	9,02		6,58		5,85		11,33		6,73	
Mai	9,65	28,25	6,82	19,96	5,99	17,62	11,77	34,70	6,94	20,71
Juni	9,58		6,56		5,78		11,60		7,04	
Juli	9,25		6,81		5,68		11,23		6,86	
Aug.	9,07	28,02	6,51	20,08	5,73	17,03	11,22	33,55	7,05	20,66
Sept.	9,70		6,76		5,62		11,10		6,75	
Okt.	9,28		6,84		5,61		11,07		6,75	
Nov.	9,71	28,32	6,17	19,26	5,60	16,72	10,64	32,63	6,63	20,07
Dez.	9,33		6,25		5,51		10,92		6,69	
2013 Jan.	9,18		6,76		5,58		10,93		6,59	
Febr.	8,99	27,29	6,33	19,56	5,58	16,76	10,56	32,01	6,61	19,90
März	9,12		6,47		5,60		10,52		6,70	
April	9,42		6,38		5,72		11,09		6,79	
Mai	9,43	27,94	6,35	19,26	5,58	16,96	11,03	32,88	6,70	20,11
Juni	9,09		6,53		5,66		10,76		6,62	
Juli	9,43		6,21		5,64		10,93		6,61	
Aug.	9,02	27,67	6,31	18,80	5,78	17,11	10,76	32,56	6,93	20,14
Sept.	9,22		6,28		5,69		10,87		6,60	
Okt.	9,18		6,51		5,68		10,79		7,03	
Nov.	9,39	27,75	6,54	19,27	5,77	17,31	10,63	32,24	7,10	21,43
Dez.	9,18		6,22		5,86		10,82		7,30	
2014 Jan.	9,61		6,42		5,95		11,43		7,13	
Febr.	9,74	29,02	6,43	18,91	5,94	17,74	11,08	33,68	7,32	21,67
März	9,67		6,06		5,85		11,17		7,22	
April	9,61		6,45		5,94		11,26		7,21	
Mai	9,48	28,58	6,01	18,76	5,71	17,75	11,33	34,14	7,24	21,73
Juni	9,49		6,30		6,10		11,55		7,28	
Juli	9,02		6,35		6,10		11,41		7,53	
Aug.	10,08	28,75	6,42	19,13	5,80	17,90	11,56	34,72	6,94	21,70
Sept.	9,65		6,36		6,00		11,75		7,23	
Okt.	10,04		6,55		5,97		11,87		7,32	
Nov.	9,86	29,43	6,80	19,99	5,84	17,64	11,73	36,03	7,42	22,57
Dez.	9,53		6,64		5,83		12,43		7,83	
2015 Jan. ¹⁾	9,86		6,65		5,92		12,31		7,84	
Febr.	9,84	29,55	6,90	20,24	6,25	18,37	12,65	37,75	7,86	23,50
März	9,85		6,69		6,20		12,79		7,80	
April	10,42		6,84		6,15		12,90		7,99	
Mai	10,16	31,00	6,80	20,29	6,34	18,61	13,15	39,02	8,26	24,27
Juni	10,42		6,65		6,12		12,97		8,02	
Juli	10,31		6,63		6,25		13,37		8,52	
Aug.	10,34	30,99	6,84	20,06	6,09	18,52	13,14	39,32	8,07	25,08
Sept.	10,34		6,59		6,18		12,81		8,49	
Okt.	10,21		6,42		6,12		12,90		8,22	
Nov.	10,37	31,21	6,57	19,43	6,38	18,71	13,24	38,99	8,63	25,15
Dez.	10,63		6,44		6,21		12,85		8,30	
2016 Jan. ²⁾	11,18		6,58		6,39		13,46		8,88	
Febr.	10,74	32,24	6,45	19,64	6,49	19,27	13,58	40,23	8,79	26,22
März	10,32		6,61		6,39		13,19		8,55	
April	9,93		6,51		6,41		12,93		8,77	
Mai	10,15	30,13	6,48	19,98	6,51	19,21	13,28	39,40	8,74	26,32
Juni	10,05		6,99		6,29		13,19		8,81	
Juli	10,31		6,61		6,20		13,44		8,68	
Aug.	10,54	...	6,47	...	6,54	...	13,48	...	9,48	...

Quelle der Ursprungswerte: Statistisches Bundesamt und eigene Berechnungen auf Basis von Angaben des Statistischen Bundesamts. * Siehe Erläuterungen am Ende des Heftes, Abschnitt zu den Klassifikationen; Angaben ab Januar 2010 einschl. Zu-

schätzungen für Meldeausfälle und nicht meldepflichtigen Außenhandel. ¹ Ergebnisse ab Januar 2015 teilweise revidiert. ² Ergebnisse ab Januar 2016 vorläufig.

III. Außenwirtschaft

noch: 6. Einfuhr nach Warengruppen

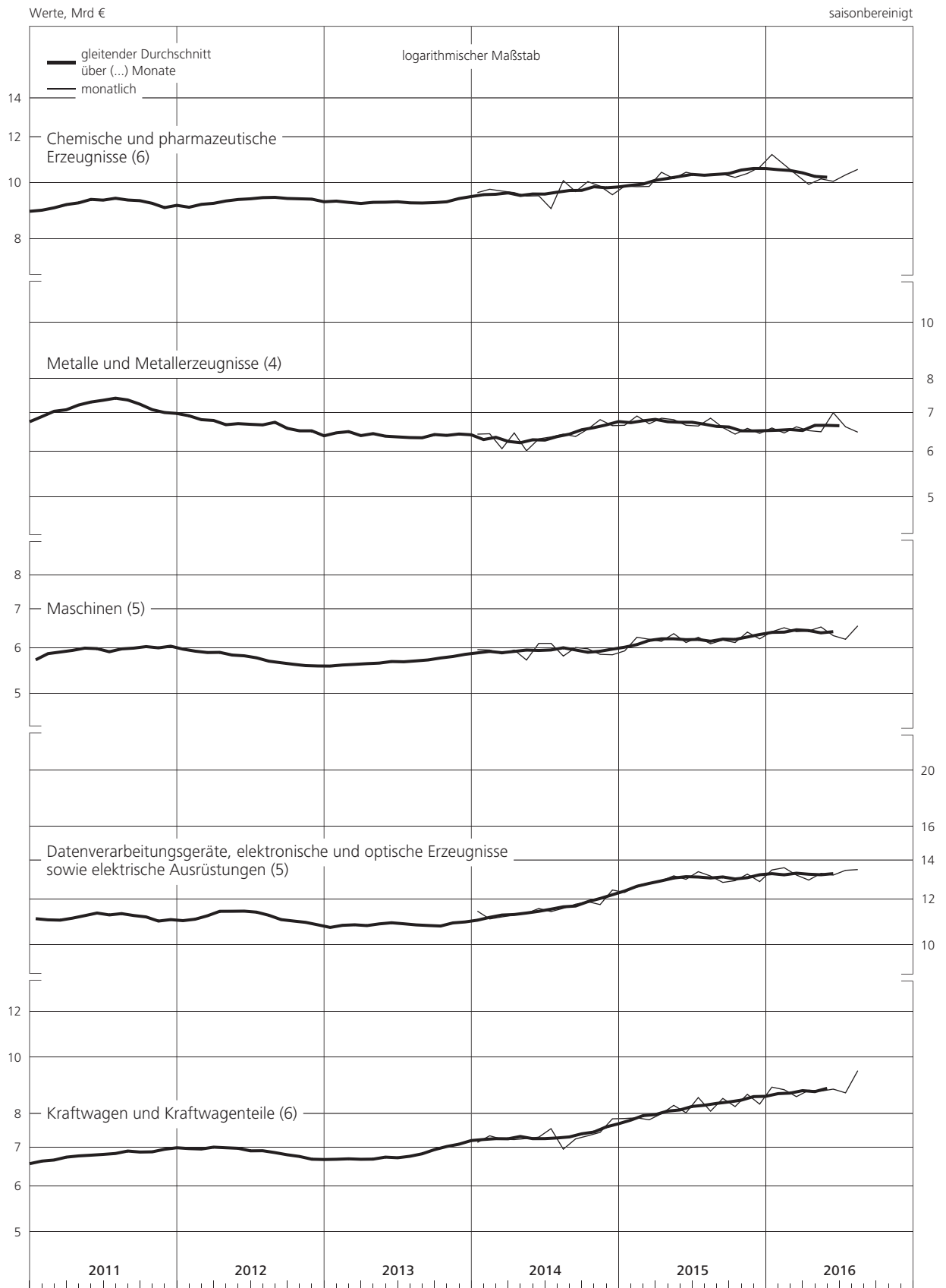

III. Außenwirtschaft

7. Dienstleistungen und Primäreinkommen

Mrd €																saisonbereinigt			
Zeit	Dienstleistungen (fob)								Primäreinkommen ¹⁾										
	insgesamt				darunter:				insgesamt				darunter:						
	Einnahmen		Ausgaben ²⁾		Reiseverkehr				Einnahmen (R)		Ausgaben		Vermögenseinkommen						
					Einnahmen		Ausgaben						Einnahmen (R)		Ausgaben				
	monatl.	viertelj.	monatl.	viertelj.	monatl.	viertelj.	monatl.	viertelj.	monatl.	viertelj.	monatl.	viertelj.	monatl.	viertelj.	monatl.	viertelj.			
2011 April	14,24		17,08		2,24		4,54		17,74		11,92		16,35		10,85				
2011 Mai	14,75	43,53	17,57	52,38	2,23	6,78	5,09	15,13	18,53	55,06	14,01	38,00	16,96	50,56	12,93	34,77			
2011 Juni	14,54		17,73		2,31		5,50		18,79		12,07		17,25		10,99				
2011 Juli	14,43		17,63		2,33		5,47		18,38		12,37		16,89		11,24				
2011 Aug.	14,84	44,99	17,89	53,59	2,38	7,14	5,06	15,89	18,64	56,50	12,39	37,25	17,17	51,87	11,26	33,86			
2011 Sept.	15,72		18,07		2,43		5,36		19,48		12,49		17,81		11,36				
2011 Okt.	15,94		18,31		2,41		5,33		18,79		12,38		17,13		11,25				
2011 Nov.	15,43	46,77	18,22	54,01	2,41	7,27	5,06	15,47	18,43	55,43	12,65	37,64	16,84	51,25	11,47	34,22			
2011 Dez.	15,40		17,48		2,45		5,08		18,21		12,61		17,28		11,50				
2012 Jan.	15,53		18,35		2,40		5,23		17,61		12,20		16,20		11,07				
2012 Febr.	16,29	47,87	18,66	55,80	2,46	7,34	5,12	15,72	17,33	52,08	11,77	35,96	16,03	47,92	10,63	32,57			
2012 März	16,05		18,79		2,48		5,37		17,14		11,99		15,69		10,87				
2012 April	16,11		18,19		2,32		5,01		17,00		12,91		15,65		11,78				
2012 Mai	16,00	48,72	19,19	56,54	2,52	7,30	5,15	15,83	16,82	50,62	10,78	34,73	15,39	46,38	9,65	31,36			
2012 Juni	16,61		19,16		2,46		5,67		16,80		11,04		15,34		9,93				
2012 Juli	16,34		19,14		2,54		5,18		16,85		11,60		15,44		10,45				
2012 Aug.	17,13	50,13	19,89	58,70	2,44	7,54	5,83	17,01	16,84	50,71	11,33	34,44	15,40	46,34	10,19	30,98			
2012 Sept.	16,66		19,67		2,56		6,00		17,02		11,51		15,50		10,34				
2012 Okt.	16,50		19,28		2,44		5,51		17,33		11,40		15,57		10,20				
2012 Nov.	16,48	50,01	19,00	57,42	2,51	7,51	5,19	15,37	17,12	51,34	11,39	34,12	15,37	46,10	10,22	30,59			
2012 Dez.	17,03		19,14		2,56		4,67		16,89		11,33		15,16		10,17				
2013 Jan.	16,64		20,26		2,61		5,51		16,09		11,17		14,63		9,82				
2013 Febr.	16,33	49,71	20,49	61,22	2,58	7,79	5,77	16,52	15,63	47,76	11,14	33,73	14,33	43,51	9,82	29,71			
2013 März	16,74		20,47		2,60		5,24		16,04		11,42		14,55		10,07				
2013 April	16,75		20,01		2,56		4,95		15,79		12,41		14,36		11,05				
2013 Mai	16,56	50,34	20,46	61,34	2,53	7,61	5,51	16,23	15,90	47,48	8,36	31,32	14,43	43,09	7,02	27,29			
2013 Juni	17,03		20,87		2,52		5,77		15,79		10,55		14,30		9,22				
2013 Juli	16,89		20,77		2,63		6,19		15,90		10,68		14,42		9,36				
2013 Aug.	17,27	52,16	20,44	62,01	2,53	7,75	5,95	17,96	15,81	47,71	10,35	32,50	14,36	43,22	9,05	28,56			
2013 Sept.	18,00		20,80		2,59		5,82		16,00		11,47		14,44		10,15				
2013 Okt.	16,59		20,83		2,68		5,91		16,08		10,54		14,55		9,17				
2013 Nov.	18,11	52,50	21,31	62,91	2,67	7,98	5,83	17,22	16,01	49,16	10,25	30,87	14,48	44,71	8,89	26,72			
2013 Dez.	17,80		20,77		2,63		5,48		17,07		10,08		15,68		8,66				
2014 Jan.	17,94		20,52		2,67		5,59		16,03		10,89		14,53		9,50				
2014 Febr.	17,99	54,14	21,13	62,24	2,65	7,99	5,92	17,28	15,57	47,37	10,30	31,80	14,28	43,03	8,91	27,61			
2014 März	18,21		20,59		2,67		5,77		15,77		10,61		14,22		9,20				
2014 April	17,95		20,63		2,72		5,77		15,78		10,58		14,25		9,19				
2014 Mai	18,22	54,53	20,46	62,53	2,74	8,14	5,54	17,14	16,12	47,81	11,05	32,64	14,63	43,28	9,74	28,48			
2014 Juni	18,36		21,44		2,68		5,83		15,91		11,01		14,40		9,55				
2014 Juli	18,26		20,95		2,70		5,63		15,83		10,73		14,25		9,35				
2014 Aug.	18,19	54,95	21,61	64,01	2,78	8,21	6,03	17,67	15,87	48,28	10,63	31,96	14,36	43,60	9,19	27,71			
2014 Sept.	18,50		21,45		2,73		6,01		16,58		10,60		14,99		9,17				
2014 Okt.	18,85		22,27		2,73		5,93		16,04		10,76		14,47		9,28				
2014 Nov.	18,42	56,20	21,71	66,41	2,76	8,29	5,97	18,02	15,95	47,91	10,70	32,23	14,37	43,27	9,18	27,78			
2014 Dez.	18,93		22,43		2,80		6,12		15,92		10,77		14,43		9,32				
2015 Jan.	19,74		21,75		2,91		5,72		16,34		10,81		14,76		9,30				
2015 Febr.	19,16	58,91	21,33	65,38	2,75	8,41	5,71	17,50	16,14	49,36	11,03	32,65	14,71	44,67	9,51	28,05			
2015 März	20,01		22,30		2,75		6,07		16,88		10,81		15,20		9,24				
2015 April	19,59		22,12		2,80		5,76		16,53		10,90		15,03		9,36				
2015 Mai	19,87	59,51	22,19	66,47	2,80	8,41	5,76	16,89	16,34	49,05	12,78	34,71	14,68	44,33	11,25	30,15			
2015 Juni	20,05		22,16		2,81		5,37		16,18		11,03		14,62		9,54				
2015 Juli	20,18		22,28		2,77		5,30		16,39		10,27		14,82		8,77				
2015 Aug.	19,76	59,92	22,11	67,73	2,82	8,27	5,64	16,74	16,16	48,60	10,59	31,07	14,54	43,79	9,10	26,59			
2015 Sept.	19,98		23,34		2,68		5,80		16,05		10,21		14,43		8,72				
2015 Okt.	19,38		23,34		2,73		6,70		16,04		9,91		14,36		8,39				
2015 Nov.	20,01	59,56	22,67	69,50	2,70	8,13	5,81	18,99	16,11	47,96	10,07	30,53	14,48	43,12	8,56	25,63			
2015 Dez.	20,17		23,49		2,70		6,48		15,81		10,55		14,28		8,68				
2016 Jan.	19,45		22,65		2,71		5,95		16,29		10,71		14,64		9,11				
2016 Febr.	21,58	61,21	22,95	68,22	2,78	8,30	6,01	17,78	17,27	49,82	10,99	31,95	15,34	44,53	9,40	27,15			
2016 März	20,18		22,62		2,81		5,82		16,26		10,25		14,55		8,64				
2016 April	20,09		22,53		2,86		5,89		16,06		10,57		14,59		9,05				
2016 Mai	20,67	61,23	22,47	67,72	2,78	8,41	6,40	17,86	16,28	48,68	11,25	33,08	14,66	43,92	9,60	28,36			
2016 Juni	20,47		22,72		2,77		5,57		16,34		11,26		14,67		9,71				
2016 Juli	20,32		22,37		2,76		5,81		16,74		11,04		15,16		9,55				
2016 Aug.	21,09	61,58	22,83	68,19	2,81	8,39	5,92	17,59	16,10	48,63	10,54	33,60	14,51	43,84	9,02	29,10			
2016 Sept. p)	20,17		22,99		2,82		5,86		15,79		12,02		14,17		10,53				

¹⁾ Vermögenseinkommen, Arbeitnehmerentgelt und sonstige Primäreinkommen (Pacht, Produktions- und Importabgaben an die EU sowie Subventionen von der

EU). ²⁾ Einschl. der im cif-Wert der Einfuhr enthaltenen Fracht- und Versicherungskosten.

III. Außenwirtschaft

7. Dienstleistungen und Primäreinkommen

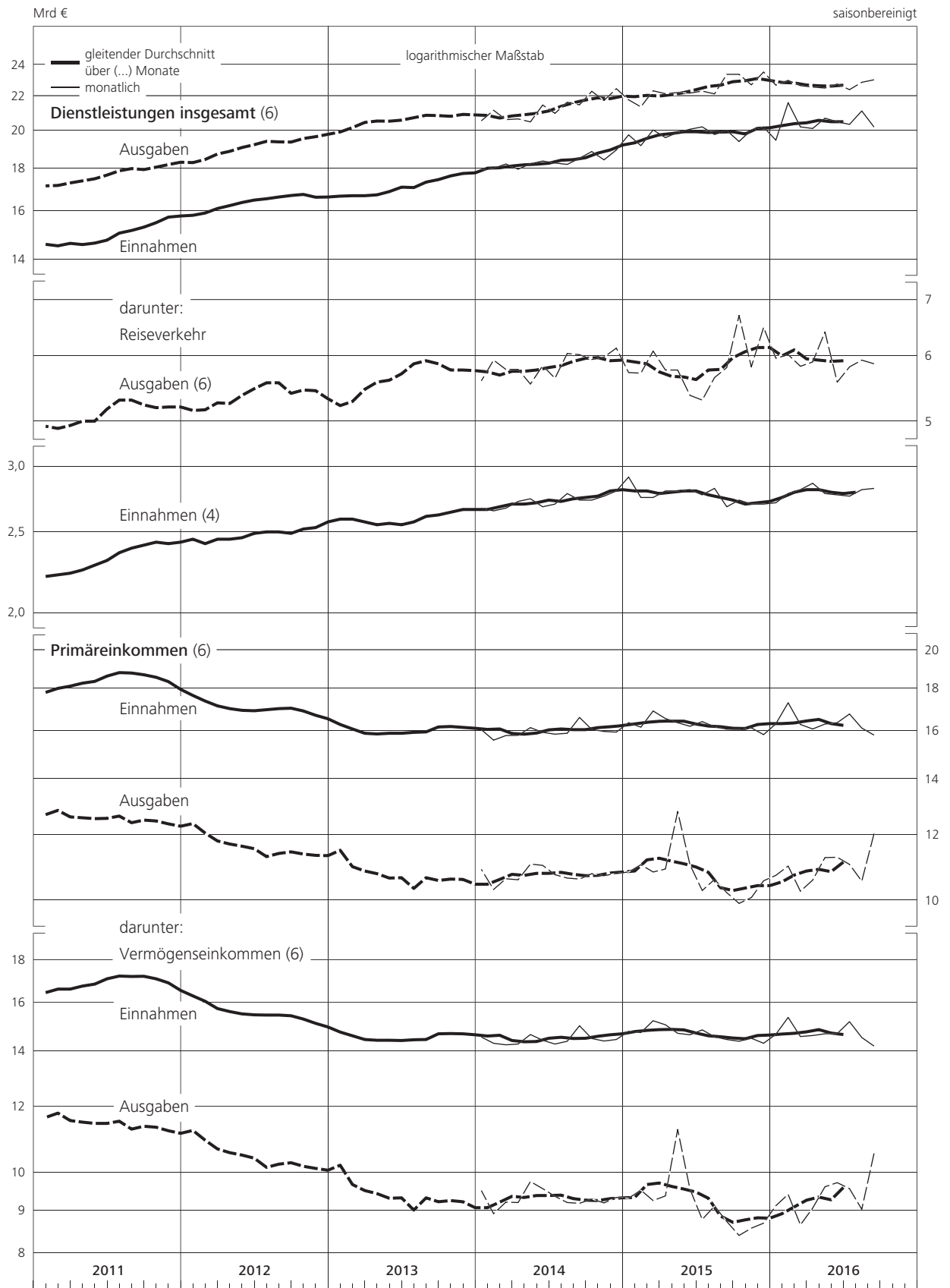

IV. Trendbereinigte Indikatoren

1. Industriekonjunktur¹⁾ – Nachfrage

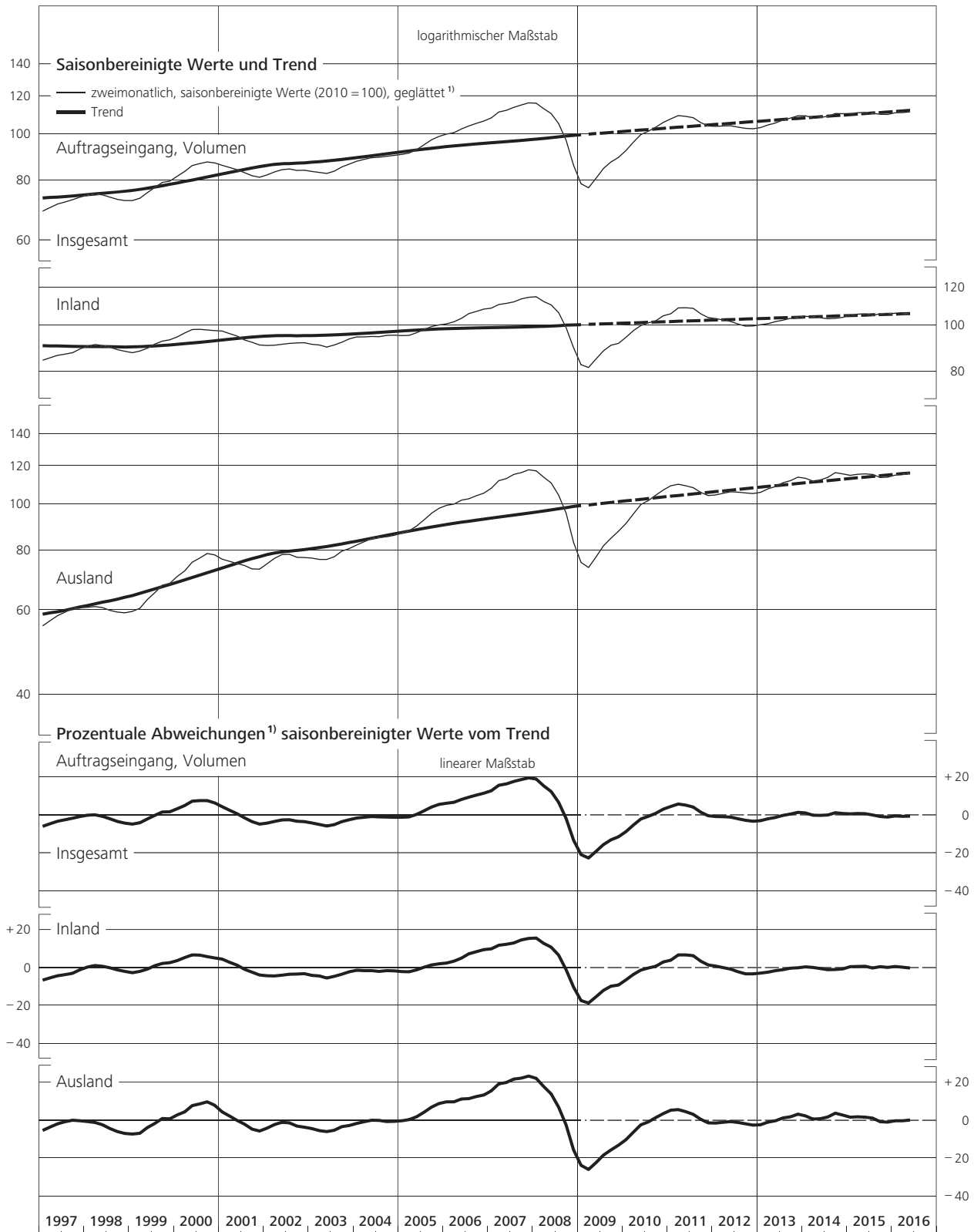

* Siehe Erläuterungen am Ende des Heftes, Abschnitt zu den Klassifikationen. Trend bzw. Trendabweichungen im besonders markierten Bereich am Reiheneende wegen der erforderlichen Trendextrapolation unsicher.

¹ Zweimonatsdurchschnitte, mit einem gleitenden Dreiperiodendurchschnitt geglättet.

IV. Trendbereinigte Indikatoren

2. Industriekonjunktur¹⁾ – Produktion, Beschäftigung, Kosten

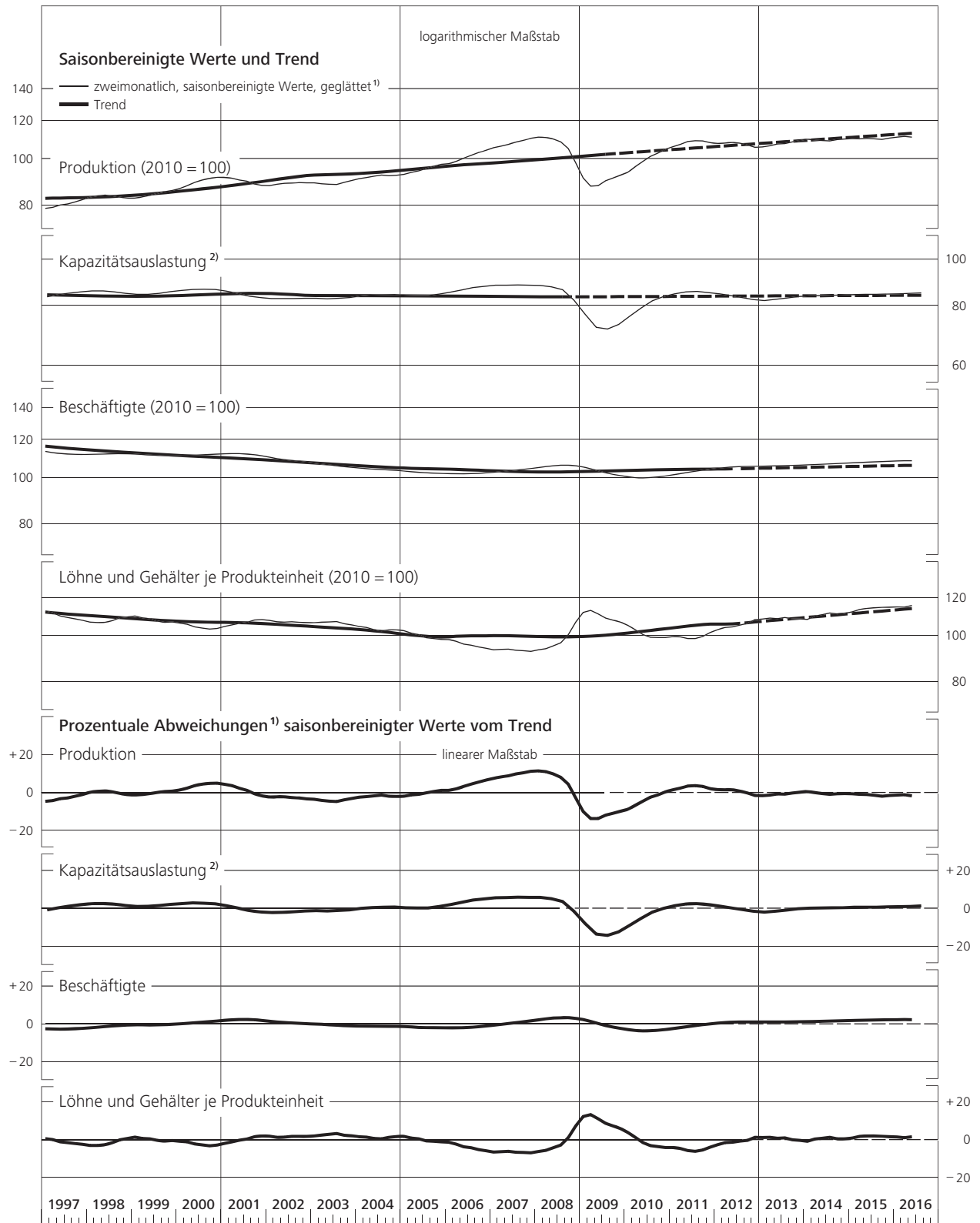

* Sowie insbesondere Ergebnisse für den Kohlenbergbau und die Mineralölverarbeitung. Trend bzw. Trendabweichungen im besonders markierten Bereich am Reihenende wegen der erforderlichen Trendextrapolation unsicher.
¹ Zweimonatsdurchschnitte (Kapazitätsauslastung: Vierteljahreswerte), mit

einem gleitenden Dreiperiodendurchschnitt geglättet. ² Kapazitätsauslastung in % der betriebsüblichen Vollausslastung, vierteljährliche Angaben, ohne Bergbau (Quelle der Ursprungswerte: ifo Institut).

IV. Trendbereinigte Indikatoren

3. Investitionskonjunktur¹⁾

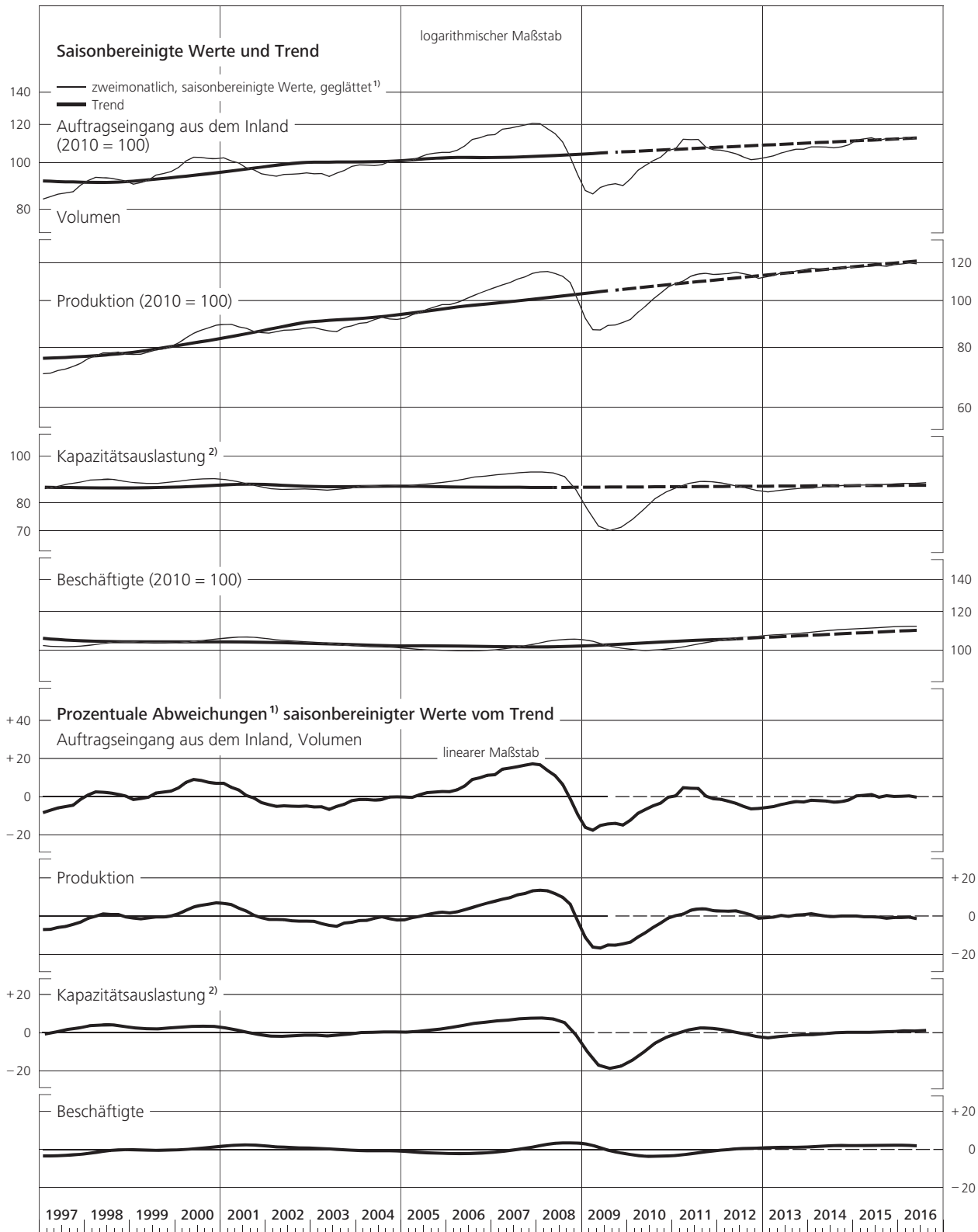

* Die Angaben beziehen sich auf die Investitionsgüterproduzenten. Trend bzw. Trendabweichungen im besonders markierten Bereich am Reiheneende wegen der erforderlichen Trendextrapolation unsicher. ¹ Zweimonatsdurchschnitte (Kapazitätsauslastung: Vierteljahreswerte), mit einem

gleitenden Dreiperiodendurchschnitt geglättet. ² Kapazitätsauslastung in % der betriebsüblichen Vollausslastung, vierteljährliche Angaben (Quelle der Ursprungswerte: ifo Institut).

IV. Trendbereinigte Indikatoren

4. Außenwirtschaftslage

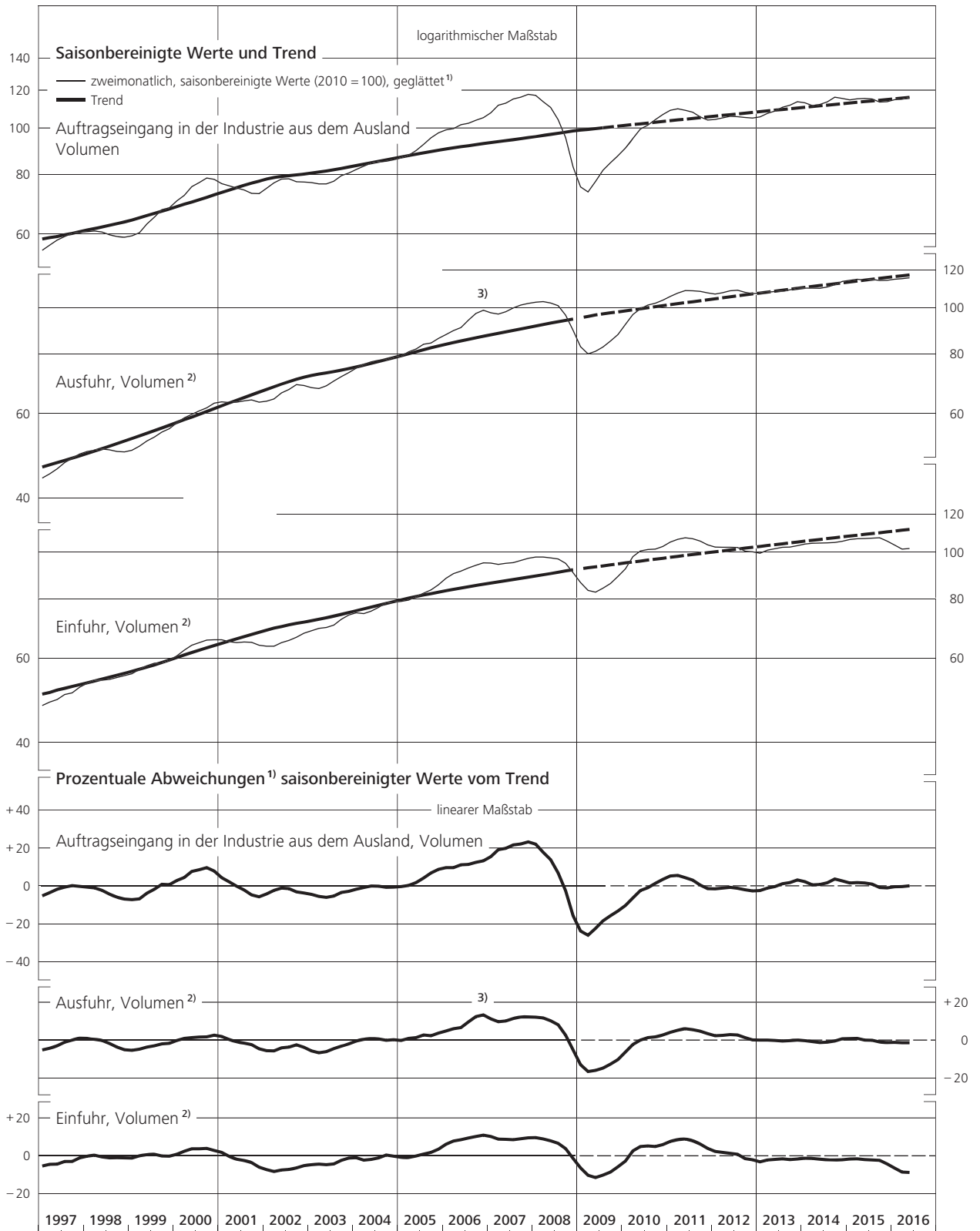

1 Zweimonatsdurchschnitte, mit einem gleitenden Dreiperiodendurchschnitt geglättet. Trend bzw. Trendabweichungen im besonders markierten Bereich am Reihende wegen der erforderlichen Trendextrapolation unsicher.

2 Mengen bewertet mit Durchschnittswerten von 2010. **3** Angaben für die Ausfuhr von September bis November 2006 positiv beeinflusst durch Nachmeldungen.