



# Saisonbereinigte Wirtschaftszahlen Dezember 2016

Statistisches Beiheft 4  
zum Monatsbericht

Deutsche Bundesbank  
Wilhelm-Epstein-Straße 14  
60431 Frankfurt am Main

Postfach 10 06 02  
60006 Frankfurt am Main

Fernruf 069 9566-0  
Durchwahlnummer 069 9566...  
und anschließend die gewünschte  
Hausrufnummer wählen

Telefax 069 9566-3077

Internet <http://www.bundesbank.de>

Nachdruck nur mit Quellenangabe gestattet.

ISSN 0943–8785 (Druckversion)  
ISSN 1862–1384 (Internetversion)

Das Beiheft Saisonbereinigte Wirtschaftszahlen erscheint monatlich im Selbstverlag der Deutschen Bundesbank, Frankfurt am Main, und wird aufgrund von § 18 des Gesetzes über die Deutsche Bundesbank veröffentlicht. Es wird an Interessenten kostenlos abgegeben.

Weitere statistische Angaben zum Monatsbericht finden sich in folgenden Beiheften:

Bankenstatistik	monatlich
Kapitalmarktstatistik	monatlich
Zahlungsbilanzstatistik	monatlich
Devisenkursstatistik	vierteljährlich

Außerdem stehen aktualisierte Ergebnisse ausgewählter Statistiken im Internet bereit.

# ■ Inhalt

## ■ I. Monetäre Indikatoren

1. Deutscher Beitrag zur Geldmenge M3 und ihren Komponenten im Euro-Währungsgebiet .....	6
2. Deutscher Beitrag zu wichtigen Gegenposten der Geldmenge M3 im Euro-Währungsgebiet .....	8
3. Buchkredite von Monetären Finanzinstituten (ohne Deutsche Bundesbank) in Deutschland an den inländischen privaten Sektor .....	10
4. Einlagen bei Monetären Finanzinstituten (ohne Deutsche Bundesbank) in Deutschland von inländischen Nichtbanken .....	12

## ■ II. Konjunkturindikatoren

1. Bruttoinlandsprodukt und Bruttowertschöpfung ausgewählter Wirtschaftsbereiche .....	14
2. Verwendung des Bruttoinlandsprodukts in Vorjahrespreisen .....	16
3. Verwendung des Bruttoinlandsprodukts in jeweiligen Preisen .....	18
4. Nationaleinkommen und Volkseinkommen .....	20
5. Einkommen der privaten Haushalte .....	22
6. Produktivität und Lohnkosten in der Gesamtwirtschaft .....	24
7. Lohnstückkosten in ausgewählten Wirtschaftsbereichen .....	26
8. Index der Arbeitskosten .....	28
9. Beschäftigung und Arbeitsmarkt .....	30
10. Produktion im Produzierenden Gewerbe – Gesamtübersicht .....	32
11. Produktion in der Industrie nach Hauptgruppen .....	34
12. Produktion ausgewählter Zweige der Industrie .....	36
13. Produktivität und Lohnkosten in der Industrie .....	38
14. Auftragseingang in der Industrie nach Hauptgruppen .....	40
15. Auftragseingang in der Industrie aus dem Inland .....	42
16. Auftragseingang in der Industrie aus dem Ausland .....	44
17. Auftragseingang in ausgewählten Zweigen der Industrie .....	46
18. Umsätze der Industrie nach Hauptgruppen – insgesamt und im Inland .....	48
19. Umsätze der Industrie nach Hauptgruppen – im Ausland .....	50
20. Erteilte Baugenehmigungen im Hochbau .....	52
21. Auftragseingang im Bauhauptgewerbe – Werte .....	54
22. Auftragseingang im Bauhauptgewerbe – Volumen .....	56
23. Beschäftigung, Lohnkosten und Umsätze im Bauhauptgewerbe .....	58
24. Umsätze des Einzelhandels und des Handels mit Kraftfahrzeugen .....	60
25. Erzeuger- und Verbraucherpreise .....	62
26. Preise und Durchschnittswerte im Außenhandel .....	64
■ 27. Umsatz und operatives Ergebnis börsennotierter nichtfinanzieller Unternehmensgruppen .....	66

## ■ III. Außenwirtschaft

1. Leistungsbilanz .....	68
2. Warenhandel und seine Komponenten .....	70
3. Ausfuhr nach Ländergruppen .....	72
4. Ausfuhr nach Warengruppen .....	74
5. Einfuhr nach Ländergruppen .....	76
6. Einfuhr nach Warengruppen .....	78

7. Dienstleistungen und Primäreinkommen .....	82
---	----

## ■ IV. Trendbereinigte Indikatoren

1. Industriekonjunktur – Nachfrage.....	84
2. Industriekonjunktur – Produktion, Beschäftigung, Kosten.....	85
3. Investitionskonjunktur.....	86
4. Außenwirtschaftslage .....	87

## ■ Erläuterungen

Saisonbereinigung.....	89
Klassifikationen .....	90
Angaben der Volkswirtschaftlichen Gesamtrechnungen in Vorjahrespreisen und Wachstumsbeiträge.....	90
Bereinigung von Konsolidierungs- und Berichtskreisänderungen in der Konzernabschlusstistik.....	91
Trendabweichungen .....	91
Quellen für Ursprungswerte .....	91

## Hinweise

### Zur Interpretation der Daten

Saisonbereinigte Zahlen werden mithilfe von Schätzverfahren ermittelt und sind mit gewissen Unsicherheiten behaftet. Kleinere Veränderungen von Periode zu Periode in der letzten Stelle der in diesem Heft dargestellten Zahlen lassen deshalb nicht ohne Weiteres Rückschlüsse auf ökonomisch bedingte Veränderungen zu. Die Reihen sind in der Regel mit der Genauigkeit wiedergegeben, die es erlaubt, die in den Analysen der Bundesbank genannten, meist gerundeten Veränderungsdaten nachzuvollziehen.

Die Faktoren, mit deren Hilfe die Saisonbereinigung vorgenommen wird, werden in regelmäßigen Zeitabständen und fallweise auch nach Bedarf neu berechnet. Die jeweils von der Neuberechnung betroffenen Zeitreihen oder Tabellen sind mit (R) gekennzeichnet.

Die Saisonbereinigung umfasst auch die Ausschaltung von Kalendereinflüssen, sofern sie nachweisbar und quantifizierbar sind (siehe auch Erläuterungen zur Methode der Saisonbereinigung am Ende dieses Hefts).

### Bekanntgabe aktueller Ergebnisse

Die Tabellen dieses Beihefts mit Ergebnissen nach dem jeweils neuesten Stand sowie ein Kalender mit deren Veröffentlichungsterminen stehen im Internet bereit.

## Abkürzungen und Zeichen

<b>p</b>	vorläufige Zahl
<b>r</b>	berichtigte Zahl
<b>s</b>	geschätzte Zahl
<b>ts</b>	teilweise geschätzte Zahl
<b>...</b>	Angabe fällt später an
<b>.</b>	Zahlenwert unbekannt, geheim zu halten, nicht sinnvoll oder wegen besonderer Unsicherheit der Saisonbereinigung nicht aussagefähig
<b>0</b>	weniger als die Hälfte von 1 in der letzten besetzten Stelle, jedoch mehr als nichts
<b>–</b>	nichts vorhanden
<b>A</b>	Saisonbereinigung mit dem additiven Ansatz
<b>R</b>	Saisonfaktoren neu berechnet

Wesentliche Änderungen gegenüber der vorherigen Fassung sind durch seitliche senkrechte Balken gekennzeichnet.

## I. Monetäre Indikatoren

### 1. Deutscher Beitrag zur Geldmenge M3 und ihren Komponenten im Euro-Währungsgebiet

Zeit	saisonbereinigt						nachrichtlich: Geldmenge M3 in der Europäischen Währungsunion 1)3)
	Geldmenge M3 (ohne Bargeldumlauf) 1) (R)	davon:		Einlagen mit vereinbarter Laufzeit bis zu 2 Jahren	Einlagen mit vereinbarter Kündigungsfrist bis zu 3 Monaten	Marktfähige Finanzinstrumente 1)2)	
		Geldmenge M2 (ohne Bargeldumlauf) (R)	Täglich fällige Einlagen (R)				
<b>Bestand in Mrd € 4)</b>							
2015 3.Vj.	2 597,0	2 556,7	1 725,3	297,7	533,7	40,3	10 699,4
4.Vj.	2 648,6	2 607,0	1 768,3	303,7	535,0	41,6	10 844,2
2016 1.Vj.	2 699,3	2 657,3	1 811,2	308,7	537,3	42,0	10 995,2
2.Vj.	2 732,9	2 691,8	1 846,3	307,6	538,0	41,0	11 116,0
3.Vj.	2 768,6	2 725,3	1 871,9	315,3	538,2	43,3	11 242,4
2015 Okt.	2 616,8	2 574,1	1 741,8	297,5	534,8	42,6	10 776,6
Nov.	2 646,4	2 601,6	1 761,0	304,5	536,2	44,8	10 841,6
Dez.	2 648,6	2 607,0	1 768,3	303,7	535,0	41,6	10 844,2
2016 Jan.	2 678,4	2 634,7	1 794,1	304,2	536,5	43,7	10 913,7
Febr.	2 691,0	2 646,2	1 807,5	301,4	537,2	44,8	10 958,2
März	2 699,3	2 657,3	1 811,2	308,7	537,3	42,0	10 995,2
April	2 706,5	2 664,1	1 818,2	308,0	537,8	42,4	11 027,4
Mai	2 720,4	2 678,8	1 835,0	306,1	537,7	41,6	11 064,8
Juni	2 732,9	2 691,8	1 846,3	307,6	538,0	41,0	11 116,0
Juli	2 756,8	2 709,4	1 860,9	309,7	538,8	47,4	11 177,1
Aug.	2 757,9	2 713,8	1 868,9	306,1	538,8	44,1	11 208,9
Sept.	2 768,6	2 725,3	1 871,9	315,3	538,2	43,3	11 242,4
Okt. p)	2 756,2	2 715,0	1 868,0	308,9	538,1	41,2	11 232,3
<b>Transaktionsbedingte Veränderung gegenüber Vorperiode in Mrd €</b>							
2015 3.Vj.	43,7	34,5	40,3	- 7,3	1,6	9,2	125,1
4.Vj.	50,3	49,1	42,1	5,8	1,3	1,1	134,9
2016 1.Vj.	54,8	53,8	44,5	7,0	2,3	1,0	164,3
2.Vj.	32,4	33,6	34,6	- 1,6	0,6	- 1,2	114,3
3.Vj.	36,4	34,4	25,9	8,3	0,2	2,0	127,8
2015 Okt.	18,8	16,6	15,8	- 0,3	1,1	2,2	72,1
Nov.	27,8	25,9	17,9	6,6	1,4	1,9	53,7
Dez.	3,7	6,7	8,4	- 0,5	- 1,2	- 3,0	9,0
2016 Jan.	30,2	27,9	26,0	0,5	1,5	2,2	71,2
Febr.	14,6	13,4	13,4	- 0,8	0,7	1,2	44,4
März	10,0	12,5	5,0	7,4	0,1	- 2,5	48,6
April	7,0	6,7	6,9	- 0,7	0,5	0,3	34,1
Mai	12,8	13,9	16,1	- 2,1	- 0,1	- 1,1	31,0
Juni	12,6	13,0	11,5	1,3	0,2	- 0,5	49,2
Juli	24,6	18,2	14,8	2,6	0,8	6,4	61,8
Aug.	1,1	4,5	8,1	- 3,5	0,0	- 3,4	32,0
Sept.	10,7	11,7	3,1	9,2	- 0,6	- 0,9	34,0
Okt. p)	- 12,9	- 10,8	- 4,2	- 6,4	- 0,1	- 2,2	5,6
<b>Transaktionsbedingte Veränderung gegenüber Vorperiode in % 5)</b>							
2015 3.Vj.	1,7	1,4	2,4	- 2,4	0,3	29,4	1,2
4.Vj.	1,9	1,9	2,4	1,9	0,2	2,9	1,3
2016 1.Vj.	2,1	2,1	2,5	2,3	0,4	2,4	1,5
2.Vj.	1,2	1,3	1,9	- 0,5	0,1	- 2,9	1,0
3.Vj.	1,3	1,3	1,4	2,7	0,0	4,9	1,1
2015 Okt.	0,7	0,6	0,9	- 0,1	0,2	5,5	0,7
Nov.	1,1	1,0	1,0	2,2	0,3	4,4	0,5
Dez.	0,1	0,3	0,5	- 0,2	- 0,2	- 6,6	0,1
2016 Jan.	1,1	1,1	1,5	0,2	0,3	5,3	0,7
Febr.	0,5	0,5	0,7	- 0,3	0,1	2,9	0,4
März	0,4	0,5	0,3	2,4	0,0	- 5,5	0,4
April	0,3	0,3	0,4	- 0,2	0,1	0,8	0,3
Mai	0,5	0,5	0,9	- 0,7	- 0,0	- 2,5	0,3
Juni	0,5	0,5	0,6	0,4	0,0	- 1,1	0,4
Juli	0,9	0,7	0,8	0,9	0,1	15,6	0,6
Aug.	0,0	0,2	0,4	- 1,1	0,0	- 7,3	0,3
Sept.	0,4	0,4	0,2	3,0	- 0,1	- 2,1	0,3
Okt. p)	- 0,5	- 0,4	- 0,2	- 2,0	- 0,0	- 5,0	0,0

Quelle der Ursprungswerte der Veränderungen: Europäische Zentralbank; vorläufig. 1 Ohne Repogeschäfte mit zentralen Kontrahenten. 2 Repogeschäfte sowie die von Ansässigen im Euro-Währungsgebiet gehaltenen Geldmarktfondsanteile, Geldmarktpapiere und Schuldverschreibungen mit einer Laufzeit bis zu 2 Jahren; Saisonbereinigung mit erheblicher Unsicherheit behaftet. 3 Quelle: Europäische Zentral-

bank. Revision der Daten aufgrund neuer Informationen möglich. 4 Stand am Quartals- bzw. Monatsende. 5 Angaben berechnet auf Grundlage von Indizes mit fünf Nachkommastellen (abrufbar unter [http://www.bundesbank.de/Navigation/DE/Statistiken/Zeitreihen\\_Datenbanken/Makrooekonomische\\_Zeitreihen/its\\_list\\_node.html?listid=www\\_s311\\_b4\\_mi\\_komponenten](http://www.bundesbank.de/Navigation/DE/Statistiken/Zeitreihen_Datenbanken/Makrooekonomische_Zeitreihen/its_list_node.html?listid=www_s311_b4_mi_komponenten)).

I. Monetäre Indikatoren

1. Deutscher Beitrag zur Geldmenge M3 und ihren Komponenten im Euro-Währungsgebiet

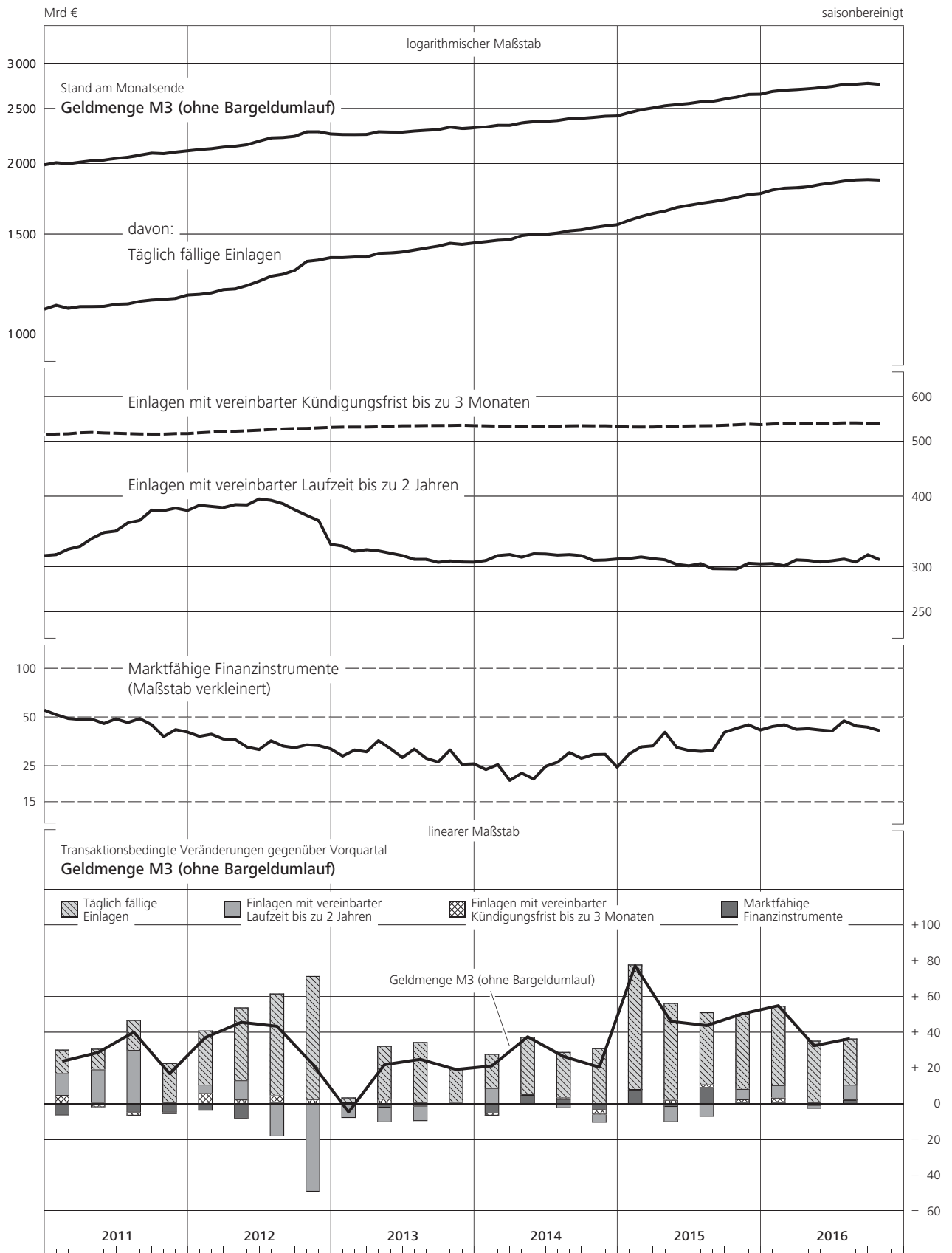

## I. Monetäre Indikatoren

### 2. Deutscher Beitrag zu wichtigen Gegenposten der Geldmenge M3 im Euro-Währungsgebiet

Zeit	saisonbereinigt						
	Kredite insgesamt <sup>1)</sup>	davon:		Geldkapitalbildung insgesamt	darunter:		
		Kredite an Unternehmen und Privatpersonen <sup>1)2)</sup>	Kredite an öffentliche Haushalte		Einlagen mit vereinbarter Laufzeit von mehr als 2 Jahren <sup>3)</sup>	Einlagen mit vereinbarter Kündigungsfrist von mehr als 3 Monaten	Schuldverschreibungen mit einer Laufzeit von mehr als 2 Jahren
<b>Bestand in Mrd € <sup>4)</sup></b>							
2015 3. Vj.	3 827,4	2 998,0	829,4	1 835,1	698,8	66,2	517,5
4. Vj.	3 852,3	3 008,3	843,9	1 800,2	683,3	62,3	500,8
2016 1. Vj.	3 885,6	3 013,7	871,9	1 793,5	679,0	58,5	485,6
2. Vj.	3 946,9	3 044,0	902,9	1 808,2	675,3	56,1	486,9
3. Vj.	4 004,9	3 076,8	928,1	1 796,3	671,5	53,8	477,9
2015 Okt.	3 830,6	3 000,1	830,4	1 833,5	691,4	64,6	519,3
Nov.	3 851,5	3 012,6	838,9	1 829,0	687,3	63,3	523,9
Dez.	3 852,3	3 008,3	843,9	1 800,2	683,3	62,3	500,8
2016 Jan.	3 859,0	3 006,5	852,5	1 804,3	681,0	60,9	500,4
Febr.	3 878,5	3 017,2	861,3	1 806,3	679,2	59,6	491,5
März	3 885,6	3 013,7	871,9	1 793,5	679,0	58,5	485,6
April	3 888,4	3 010,0	878,4	1 794,8	676,3	57,5	484,7
Mai	3 933,4	3 040,0	893,4	1 801,7	677,0	56,8	494,9
Juni	3 946,9	3 044,0	902,9	1 808,2	675,3	56,1	486,9
Juli	3 972,3	3 059,8	912,5	1 804,3	675,2	55,3	480,8
Aug.	3 983,4	3 066,2	917,3	1 799,6	673,0	54,5	484,3
Sept.	4 004,9	3 076,8	928,1	1 796,3	671,5	53,8	477,9
Okt. p)	4 016,9	3 093,4	923,5	1 798,0	675,1	52,8	485,0
<b>Transaktionsbedingte Veränderung gegenüber Vorperiode in Mrd €</b>							
2015 3. Vj.	53,4	35,6	17,8	- 3,7	14,1	- 4,4	- 11,2
4. Vj.	21,2	10,1	11,1	- 42,1	- 15,7	- 3,9	- 22,5
2016 1. Vj.	35,3	14,2	21,1	- 14,7	- 3,8	- 3,8	- 3,8
2. Vj.	55,6	34,8	20,8	- 8,2	- 3,9	- 2,4	- 3,0
3. Vj.	53,1	36,8	16,3	- 19,1	- 4,2	- 2,3	- 6,2
2015 Okt.	- 1,2	0,2	- 1,3	- 11,6	- 7,5	- 1,5	- 2,0
Nov.	16,5	9,9	6,7	- 12,5	- 4,2	- 1,3	- 4,1
Dez.	5,9	0,1	5,8	- 18,0	- 4,0	- 1,0	- 16,5
2016 Jan.	7,6	1,9	5,7	- 3,1	- 2,1	- 1,4	1,8
Febr.	18,8	12,9	6,0	- 12,6	- 1,4	- 1,2	- 8,9
März	8,8	- 0,6	9,4	1,0	- 0,3	- 1,1	3,4
April	3,5	- 1,4	4,9	- 4,7	- 2,6	- 0,9	- 1,5
Mai	42,2	31,0	11,2	6,4	0,6	- 0,7	5,6
Juni	9,9	5,2	4,7	- 9,9	- 1,8	- 0,7	- 7,1
Juli	23,0	17,8	5,2	- 9,3	- 0,6	- 0,8	- 4,8
Aug.	10,8	6,8	4,0	0,3	- 2,2	- 0,8	4,2
Sept.	19,4	12,3	7,1	- 10,0	- 1,4	- 0,7	- 5,5
Okt. p)	13,3	16,2	- 3,0	2,8	3,6	- 1,0	3,2
<b>Transaktionsbedingte Veränderung gegenüber Vorperiode in % <sup>5)</sup></b>							
2015 3. Vj.	1,4	1,2	2,2	- 0,2	2,0	- 6,2	- 2,1
4. Vj.	0,6	0,3	1,3	- 2,3	- 2,2	- 5,8	- 4,3
2016 1. Vj.	0,9	0,5	2,5	- 0,8	- 0,6	- 6,1	- 0,8
2. Vj.	1,4	1,2	2,4	- 0,5	- 0,6	- 4,0	- 0,6
3. Vj.	1,3	1,2	1,8	- 1,1	- 0,6	- 4,1	- 1,3
2015 Okt.	- 0,0	0,0	- 0,2	- 0,6	- 1,1	- 2,3	- 0,4
Nov.	0,4	0,3	0,8	- 0,7	- 0,6	- 2,1	- 0,8
Dez.	0,2	0,0	0,7	- 1,0	- 0,6	- 1,6	- 3,1
2016 Jan.	0,2	0,1	0,7	- 0,2	- 0,3	- 2,3	0,4
Febr.	0,5	0,4	0,7	- 0,7	- 0,2	- 2,0	- 1,8
März	0,2	- 0,0	1,1	0,1	- 0,0	- 1,8	0,7
April	0,1	- 0,0	0,6	- 0,3	- 0,4	- 1,6	- 0,3
Mai	1,1	1,0	1,3	0,4	0,1	- 1,3	1,2
Juni	0,3	0,2	0,5	- 0,6	- 0,3	- 1,2	- 1,4
Juli	0,6	0,6	0,6	- 0,5	- 0,1	- 1,5	- 1,0
Aug.	0,3	0,2	0,4	0,0	- 0,3	- 1,4	0,9
Sept.	0,5	0,4	0,8	- 0,6	- 0,2	- 1,3	- 1,1
Okt. p)	0,3	0,5	- 0,3	0,2	0,5	- 1,9	0,7

Quelle der Ursprungswerte der Veränderungen: Europäische Zentralbank; vorläufig.  
**1** Ohne Reverse-Repogeschäfte mit zentralen Kontrahenten. **2** Sowie private Organisationen ohne Erwerbszweck. **3** Einschl. Bauspareinlagen. **4** Stand am Quartals- bzw. Monatsende. **5** Angaben berechnet auf Grundlage von Indizes mit fünf

Nachkommastellen (abrufbar unter [http://www.bundesbank.de/Navigation/DE/Statistiken/Zeitreihen\\_Datenbanken/Makroökonomische\\_Zeitreihen/its\\_list\\_node.html?listid=www\\_s311\\_b4\\_mi\\_gegenposten](http://www.bundesbank.de/Navigation/DE/Statistiken/Zeitreihen_Datenbanken/Makroökonomische_Zeitreihen/its_list_node.html?listid=www_s311_b4_mi_gegenposten)).



I. Monetäre Indikatoren

2. Deutscher Beitrag zu wichtigen Gegenposten der Geldmenge M3 im Euro-Währungsgebiet

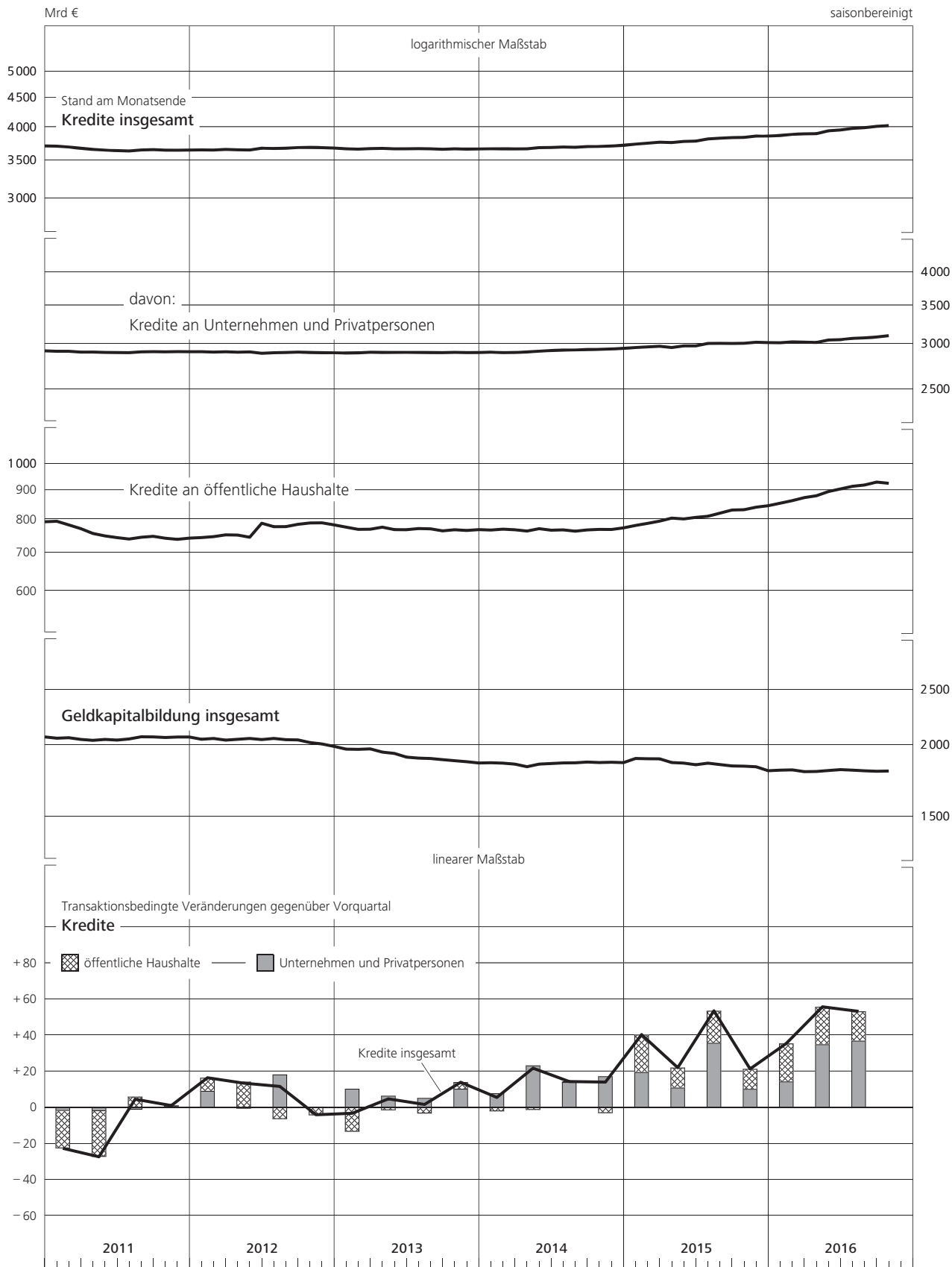

## I. Monetäre Indikatoren

### 3. Buchkredite von Monetären Finanzinstituten (ohne Deutsche Bundesbank) in Deutschland an den inländischen privaten Sektor

Zeit	saisonbereinigt													
	Insgesamt 1)	davon:			Nichtfinanzielle Kapitalgesellschaften		davon nach Laufzeit:			Private Haushalte 2)		davon nach Verwendungszweck:		
		Finanzielle Unternehmen 1)	Versicherungs- gesellschaften und Pensions- kassen	Sonstige Finanz- inter- mediäre 1)	zu- sammen	nachrichtlich: bereinigt um Verkäufe und Verbriefungen 3)	bis zu 1 Jahr	1 Jahr bis zu 5 Jahre	mehr als 5 Jahre	zu- sammen	nachrichtlich: bereinigt um Verkäufe und Verbriefungen 3)	Konsu- menten- kredite	Wohnungs- bau- kredite	Sonstige Kredite
<b>Bestand in Mrd € 4)</b>														
2015 3.Vj.	2 424,6	120,5	3,6	116,9	795,7	796,5	130,5	106,4	558,8	1 508,4	1 512,1	175,2	1 068,8	264,4
4.Vj.	2 440,3	120,5	2,8	117,7	800,6	801,5	128,9	108,7	563,0	1 519,1	1 522,9	176,5	1 078,4	264,3
2016 1.Vj.	2 458,9	121,5	2,1	119,4	807,1	808,0	133,2	109,0	564,9	1 530,4	1 533,9	178,2	1 087,9	264,3
2.Vj.	2 472,4	123,8	2,5	121,3	806,4	807,3	128,8	110,0	567,7	1 542,2	1 545,3	179,8	1 098,7	263,6
3.Vj.	2 495,6	127,9	3,3	124,6	814,2	814,9	128,2	110,6	575,3	1 553,6	1 556,5	182,0	1 108,9	262,6
2015 Okt.	2 431,4	121,6	3,7	117,8	797,6	798,5	129,8	107,1	560,7	1 512,2	1 515,8	175,5	1 072,0	264,7
Nov.	2 439,6	123,7	4,1	119,5	800,7	801,6	127,6	108,2	564,9	1 515,2	1 519,1	176,6	1 074,4	264,3
Dez.	2 440,3	120,5	2,8	117,7	800,6	801,5	128,9	108,7	563,0	1 519,1	1 522,9	176,5	1 078,4	264,3
2016 Jan.	2 446,1	119,0	2,6	116,4	804,0	804,9	130,8	109,2	564,0	1 523,0	1 526,7	176,5	1 081,6	265,0
Febr.	2 454,1	121,2	3,1	118,1	806,0	806,9	132,0	109,5	564,6	1 526,9	1 530,5	177,9	1 084,1	264,9
März	2 458,9	121,5	2,1	119,4	807,1	808,0	133,2	109,0	564,9	1 530,4	1 533,9	178,2	1 087,9	264,3
April	2 469,6	125,1	3,8	121,3	809,9	810,8	133,3	109,8	566,8	1 534,7	1 538,1	177,9	1 092,4	264,4
Mai	2 477,5	128,1	2,5	125,5	811,6	812,5	133,6	108,9	569,1	1 537,8	1 541,0	179,5	1 094,4	263,9
Juni	2 472,4	123,8	2,5	121,3	806,4	807,3	128,8	110,0	567,7	1 542,2	1 545,3	179,8	1 098,7	263,6
Juli	2 481,6	126,8	2,6	124,2	808,6	809,4	130,1	109,4	569,1	1 546,2	1 549,2	180,0	1 102,4	263,8
Aug.	2 486,7	127,3	2,9	124,4	810,1	810,9	127,3	110,1	572,7	1 549,3	1 552,2	181,4	1 105,0	262,8
Sept.	2 495,6	127,9	3,3	124,6	814,2	814,9	128,2	110,6	575,3	1 553,6	1 556,5	182,0	1 108,9	262,6
Okt. 5)	2 502,2	128,3	2,9	125,4	817,6	818,4	130,1	111,1	576,4	1 556,3	1 559,1	182,6	1 111,1	262,6
<b>Transaktionsbedingte Veränderung gegenüber Vorperiode in Mrd €</b>														
2015 3.Vj.	14,1	- 0,2	- 0,4	0,1	2,8	2,0	0,5	- 0,6	2,9	11,5	11,8	1,3	10,2	0,1
4.Vj.	15,5	0,1	- 0,6	0,6	4,5	2,1	0,8	1,5	2,2	10,9	10,8	2,0	9,4	- 0,5
2016 1.Vj.	22,6	1,3	- 0,7	2,0	9,6	8,2	5,3	0,8	3,5	11,7	11,2	2,1	9,6	0,0
2.Vj.	17,0	3,4	0,4	3,0	1,7	0,3	- 3,0	1,4	3,3	11,8	11,3	1,9	10,8	- 0,8
3.Vj.	25,2	4,1	0,8	3,3	9,7	8,1	- 0,2	1,8	8,1	11,4	11,0	2,2	10,2	- 1,0
2015 Okt.	6,8	1,1	0,1	1,0	2,0	1,4	- 0,6	0,7	1,9	3,7	3,5	0,4	3,2	0,0
Nov.	6,5	1,6	0,4	1,2	1,6	0,6	- 0,2	0,2	1,5	3,3	3,6	1,4	2,3	- 0,4
Dez.	2,2	- 2,6	- 1,1	- 1,6	0,9	0,1	1,5	0,7	- 1,3	3,9	3,7	0,2	3,9	- 0,2
2016 Jan.	7,1	- 1,3	- 0,2	- 1,1	4,2	3,4	2,1	0,1	1,9	4,2	4,0	0,2	3,2	0,7
Febr.	8,7	2,2	0,5	1,7	2,7	2,2	1,5	1,0	0,3	3,8	3,6	1,4	2,5	- 0,1
März	6,8	0,4	- 1,0	1,4	2,7	2,5	1,7	- 0,3	1,3	3,7	3,5	0,5	3,9	- 0,6
April	12,0	3,6	- 1,7	1,9	4,1	3,4	0,6	1,0	2,5	4,3	4,1	- 0,2	4,6	- 0,1
Mai	8,7	4,1	- 1,3	5,3	1,6	- 0,0	0,3	- 0,7	2,0	3,1	2,9	1,6	1,9	- 0,5
Juni	- 3,7	- 4,2	- 0,1	- 4,2	- 4,0	- 3,0	- 3,9	1,1	- 1,2	4,5	4,3	0,4	4,3	- 0,2
Juli	10,5	3,0	0,1	2,9	3,6	2,9	1,4	0,5	1,6	3,9	3,8	0,0	3,7	0,2
Aug.	5,4	0,5	0,3	0,2	1,7	1,4	- 2,7	0,7	3,7	3,1	3,0	1,5	2,6	- 1,0
Sept.	9,4	0,6	0,4	0,2	4,4	3,8	1,0	0,6	2,7	4,4	4,3	0,7	3,9	- 0,2
Okt. 5)	6,5	0,3	- 0,4	0,7	3,4	2,6	1,8	0,6	1,0	2,8	2,6	0,6	2,2	- 0,0
<b>Transaktionsbedingte Veränderung gegenüber Vorperiode in % 5)</b>														
2015 3.Vj.	0,6	- 0,2	- 9,0	0,1	0,4	0,3	0,4	- 0,6	0,5	0,8	0,8	0,7	1,0	0,0
4.Vj.	0,6	0,1	- 15,4	0,5	0,6	0,3	0,6	1,4	0,4	0,7	0,7	1,2	0,9	- 0,2
2016 1.Vj.	0,9	1,1	- 25,1	1,7	1,2	1,0	4,1	0,8	0,6	0,8	0,7	1,2	0,9	0,0
2.Vj.	0,7	2,8	16,5	2,5	0,2	0,0	- 2,2	1,3	0,6	0,8	0,7	1,1	1,0	- 0,3
3.Vj.	1,0	3,3	32,0	2,7	1,2	1,0	- 0,2	1,7	1,4	0,7	0,7	1,2	0,9	- 0,4
2015 Okt.	0,3	0,9	3,2	0,9	0,2	0,2	- 0,5	0,6	0,3	0,2	0,2	0,2	0,3	0,0
Nov.	0,3	1,3	9,8	1,0	0,2	0,1	- 0,1	0,2	0,3	0,2	0,2	0,8	0,2	- 0,1
Dez.	0,1	- 2,1	- 25,4	- 1,3	0,1	0,0	1,2	0,6	- 0,2	0,3	0,2	0,1	0,4	- 0,1
2016 Jan.	0,3	- 1,1	- 7,0	- 0,9	0,5	0,4	1,7	0,1	0,3	0,3	0,3	0,1	0,3	0,3
Febr.	0,4	1,8	17,5	1,5	0,3	0,3	1,1	0,9	0,1	0,2	0,2	0,8	0,2	- 0,0
März	0,3	0,3	- 31,5	1,2	0,3	0,3	1,3	- 0,3	0,2	0,2	0,2	0,3	0,4	- 0,2
April	0,5	3,0	78,8	1,6	0,5	0,4	0,5	0,9	0,4	0,3	0,3	- 0,1	0,4	- 0,0
Mai	0,4	3,2	- 33,3	4,4	0,2	- 0,0	0,2	- 0,6	0,3	0,2	0,2	0,9	0,2	- 0,2
Juni	- 0,1	- 3,3	- 2,2	- 3,3	- 0,5	- 0,4	- 2,9	1,0	- 0,2	0,3	0,3	0,2	0,4	- 0,1
Juli	0,4	2,4	3,6	2,4	0,4	0,4	1,1	0,5	0,3	0,3	0,2	0,0	0,3	0,1
Aug.	0,2	0,4	12,1	0,2	0,2	0,2	- 2,1	0,6	0,7	0,2	0,2	0,8	0,2	- 0,4
Sept.	0,4	0,5	13,7	0,2	0,5	0,5	0,8	0,6	0,5	0,3	0,3	0,4	0,4	- 0,1
Okt. 5)	0,3	0,2	- 11,3	0,5	0,4	0,3	1,4	0,5	0,2	0,2	0,2	0,3	0,2	- 0,0

Quelle der Ursprungswerte der Veränderungen: Europäische Zentralbank; vorläufig.  
1 Ohne Reverse-Repogeschäfte mit zentralen Kontrahenten. 2 Sowie private Organisationen ohne Erwerbszweck. 3 Kredite zusätzlich bereinigt um Buchkredite, die im Rahmen von Verkäufen bzw. Verbriefungen aus der MFI-Bilanzstatistik ausgegliedert werden. 4 Stand am Quartals- bzw. Monatsende. 5 Angaben

berechnet auf Grundlage von Indizes mit fünf Nachkommastellen (abrufbar unter [http://www.bundesbank.de/Navigation/DE/Statistiken/Zeitreihen\\_Datenbanken/Makrooekonomische\\_Zeitreihen/its\\_list\\_node.html?listid=www\\_s311\\_b4\\_mi\\_buchkredite](http://www.bundesbank.de/Navigation/DE/Statistiken/Zeitreihen_Datenbanken/Makrooekonomische_Zeitreihen/its_list_node.html?listid=www_s311_b4_mi_buchkredite)).

I. Monetäre Indikatoren

3. Buchkredite von Monetären Finanzinstituten (ohne Deutsche Bundesbank) in Deutschland an den inländischen privaten Sektor

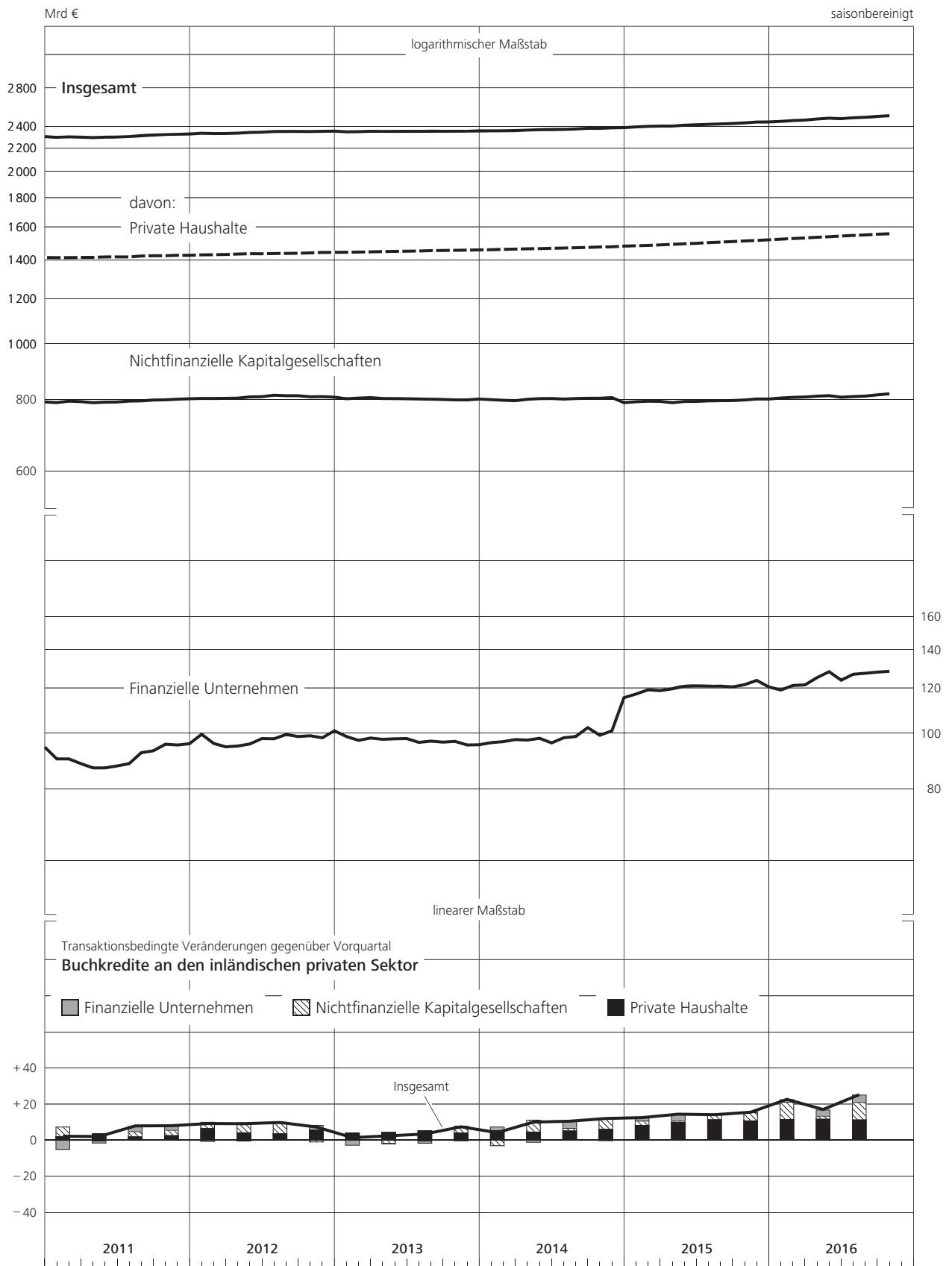

## I. Monetäre Indikatoren

### 4. Einlagen bei Monetären Finanzinstituten (ohne Deutsche Bundesbank) in Deutschland von inländischen Nichtbanken

Zeit	saisonbereinigt										
	Insgesamt	davon:				darunter: kurzfristige Einlagen inländischer Sektoren 1)					
		täglich fällig	mit vereinbarter Laufzeit		mit vereinbarter Kündigungsfrist		Versicherungsgesellschaften und Pensionskassen	Sonstige Finanzintermediäre	Nichtfinanzielle Kapitalgesellschaften	Private Haushalte 2)	Öffentliche Haushalte 3)
bis zu 2 Jahre	mehr als 2 Jahre	bis zu 3 Monate	mehr als 3 Monate								
<b>Bestand in Mrd € 4)</b>											
2015 3.Vj.	3 184,5	1 634,3	281,5	671,9	531,2	65,6	36,1	120,2	448,2	1 694,1	148,3
4.Vj.	3 202,4	1 661,3	290,5	656,8	532,3	61,5	38,2	119,0	460,4	1 711,3	155,1
2016 1.Vj.	3 233,6	1 697,1	290,5	653,6	534,5	57,9	38,9	119,9	476,2	1 731,1	156,1
2.Vj.	3 254,4	1 724,2	288,4	650,7	535,3	55,8	38,2	120,0	483,9	1 755,7	150,1
3.Vj.	3 282,9	1 750,6	296,2	646,8	535,8	53,4	39,5	113,3	489,0	1 784,8	156,1
2015 Okt.	3 192,8	1 648,2	283,0	665,2	532,4	64,0	37,2	119,3	455,0	1 698,2	153,9
Nov.	3 199,6	1 649,4	290,6	663,5	533,4	62,6	33,8	120,1	460,5	1 704,2	154,9
Dez.	3 202,4	1 661,3	290,5	656,8	532,3	61,5	38,2	119,0	460,4	1 711,3	155,1
2016 Jan.	3 218,1	1 678,5	290,6	655,4	533,5	60,2	39,2	120,5	468,7	1 717,2	157,0
Febr.	3 221,8	1 690,3	285,5	653,0	534,0	59,0	39,3	123,3	469,7	1 724,2	153,2
März	3 233,6	1 697,1	290,5	653,6	534,5	57,9	38,9	119,9	476,2	1 731,1	156,1
April	3 244,9	1 709,1	292,1	651,7	534,9	57,0	38,3	117,6	481,7	1 742,6	155,9
Mai	3 252,1	1 718,8	290,2	651,8	534,9	56,4	37,9	120,8	481,9	1 748,5	154,8
Juni	3 254,4	1 724,2	288,4	650,7	535,3	55,8	38,2	120,0	483,9	1 755,7	150,1
Juli	3 269,4	1 736,2	292,0	650,2	536,2	54,9	39,9	116,7	484,1	1 768,2	155,5
Aug.	3 277,9	1 750,0	288,7	648,8	536,3	54,1	39,8	113,0	486,0	1 781,2	155,2
Sept.	3 282,9	1 750,6	296,2	646,8	535,8	53,4	39,5	113,3	489,0	1 784,8	156,1
Okt. p)	3 288,5	1 758,2	293,3	648,9	535,8	52,4	37,7	113,5	484,1	1 793,3	158,7
<b>Transaktionsbedingte Veränderung gegenüber Vorperiode in Mrd €</b>											
2015 3.Vj.	39,3	32,7	- 3,6	12,9	1,8	- 4,4	- 0,4	- 0,7	3,2	21,5	7,2
4.Vj.	16,9	26,2	8,8	- 15,1	1,2	- 4,1	2,3	- 1,3	11,9	17,0	6,2
2016 1.Vj.	35,0	37,2	1,8	- 2,5	2,2	- 3,6	0,8	1,6	16,8	20,2	1,8
2.Vj.	20,3	26,6	- 2,1	- 2,9	0,8	- 2,1	- 0,7	- 0,1	7,7	24,5	- 6,1
3.Vj.	29,0	26,8	7,9	- 3,9	0,5	- 2,4	1,5	- 6,6	5,6	29,0	5,8
2015 Okt.	7,6	13,3	1,4	- 6,7	1,2	- 1,6	1,4	- 1,1	6,5	3,9	5,2
Nov.	5,3	0,1	7,3	- 1,8	1,0	- 1,4	- 3,4	0,4	4,9	5,7	0,8
Dez.	4,0	12,8	0,1	- 6,7	- 1,0	- 1,1	4,4	- 0,7	0,5	7,4	0,3
2016 Jan.	16,1	17,4	0,1	- 1,3	1,2	- 1,3	0,9	1,5	8,5	5,9	1,8
Febr.	6,0	11,8	- 3,1	- 2,0	0,6	- 1,2	0,3	3,0	1,1	7,2	- 2,3
März	12,9	8,0	4,8	0,7	0,4	- 1,1	- 0,4	- 2,9	7,2	7,1	2,3
April	11,2	11,9	1,6	- 1,9	0,4	- 0,8	- 0,6	- 2,3	5,4	11,5	- 0,1
Mai	6,3	9,0	- 2,1	0,0	- 0,0	- 0,6	- 0,4	2,9	- 0,1	5,7	- 1,2
Juni	2,8	5,6	- 1,6	- 1,0	0,4	- 0,7	0,3	- 0,7	2,4	7,2	- 4,7
Juli	15,2	12,2	3,6	- 0,5	0,8	- 0,9	1,7	- 3,2	0,4	12,3	5,4
Aug.	8,6	13,9	- 3,2	- 1,4	0,2	- 0,8	- 0,1	- 3,7	2,0	13,0	- 0,5
Sept.	5,2	0,7	7,5	- 1,9	- 0,5	- 0,7	- 0,1	0,3	3,1	3,6	0,8
Okt. p)	5,2	7,2	- 3,0	2,0	0,0	- 1,0	- 1,8	0,1	- 5,1	8,5	2,5
<b>Transaktionsbedingte Veränderung gegenüber Vorperiode in % 5)</b>											
2015 3.Vj.	1,2	2,0	- 1,2	1,9	0,3	- 6,3	- 1,0	- 0,5	0,7	1,3	5,1
4.Vj.	0,5	1,6	3,1	- 2,3	0,2	- 6,2	6,5	- 1,1	2,6	1,0	4,2
2016 1.Vj.	1,1	2,2	0,6	- 0,4	0,4	- 5,9	2,2	1,3	3,6	1,2	1,2
2.Vj.	0,6	1,6	- 0,7	- 0,4	0,1	- 3,6	- 1,9	- 0,1	1,6	1,4	- 3,9
3.Vj.	0,9	1,6	2,7	- 0,6	0,1	- 4,2	3,9	- 5,5	1,2	1,6	3,9
2015 Okt.	0,2	0,8	0,5	- 1,0	0,2	- 2,4	3,8	- 0,9	1,4	0,2	3,5
Nov.	0,2	0,0	2,6	- 0,3	0,2	- 2,2	- 9,2	0,4	1,1	0,3	0,5
Dez.	0,1	0,8	0,0	- 1,0	- 0,2	- 1,8	13,0	- 0,6	0,1	0,4	0,2
2016 Jan.	0,5	1,0	0,0	- 0,2	0,2	- 2,2	2,4	1,3	1,9	0,3	1,2
Febr.	0,2	0,7	- 1,1	- 0,3	0,1	- 2,0	0,8	2,5	0,2	0,4	- 1,5
März	0,4	0,5	1,7	0,1	0,1	- 1,8	- 1,0	- 2,4	1,5	0,4	1,5
April	0,3	0,7	0,5	- 0,3	0,1	- 1,4	- 1,5	- 1,9	1,1	0,7	- 0,1
Mai	0,2	0,5	- 0,7	0,0	- 0,0	- 1,0	- 1,1	2,5	- 0,0	0,3	- 0,8
Juni	0,1	0,3	- 0,5	- 0,2	0,1	- 1,2	0,7	- 0,6	0,5	0,4	- 3,0
Juli	0,5	0,7	1,2	- 0,1	0,2	- 1,5	4,4	- 2,7	0,1	0,7	3,6
Aug.	0,3	0,8	- 1,1	- 0,2	0,0	- 1,5	- 0,3	- 3,2	0,4	0,7	- 0,3
Sept.	0,2	0,0	2,6	- 0,3	- 0,1	- 1,2	- 0,2	0,3	0,6	0,2	0,5
Okt. p)	0,2	0,4	- 1,0	0,3	0,0	- 1,9	- 4,6	0,1	- 1,0	0,5	1,6

Quelle der Ursprungswerte der Veränderungen: Europäische Zentralbank; vorläufig.  
1 Kurzfristige Einlagen umfassen täglich fällige Einlagen, Einlagen mit vereinbarter Laufzeit bis zu 2 Jahren und Einlagen mit vereinbarter Kündigungsfrist bis zu 3 Monaten. 2 Sowie private Organisationen ohne Erwerbszweck. 3 Ohne Bund.

4 Stand am Quartals- bzw. Monatsende. 5 Angaben berechnet auf Grundlage von Indizes mit fünf Nachkommastellen (abrufbar unter [http://www.bundesbank.de/Navigation/DE/Statistiken/Zeitreihen\\_Datenbanken/Makrooekonomische\\_Zeitreihen/its\\_list\\_node.html?listid=www\\_s311\\_b4\\_mi\\_einlagen](http://www.bundesbank.de/Navigation/DE/Statistiken/Zeitreihen_Datenbanken/Makrooekonomische_Zeitreihen/its_list_node.html?listid=www_s311_b4_mi_einlagen)).

I. Monetäre Indikatoren

4. Einlagen bei Monetären Finanzinstituten (ohne Deutsche Bundesbank) in Deutschland von inländischen Nichtbanken

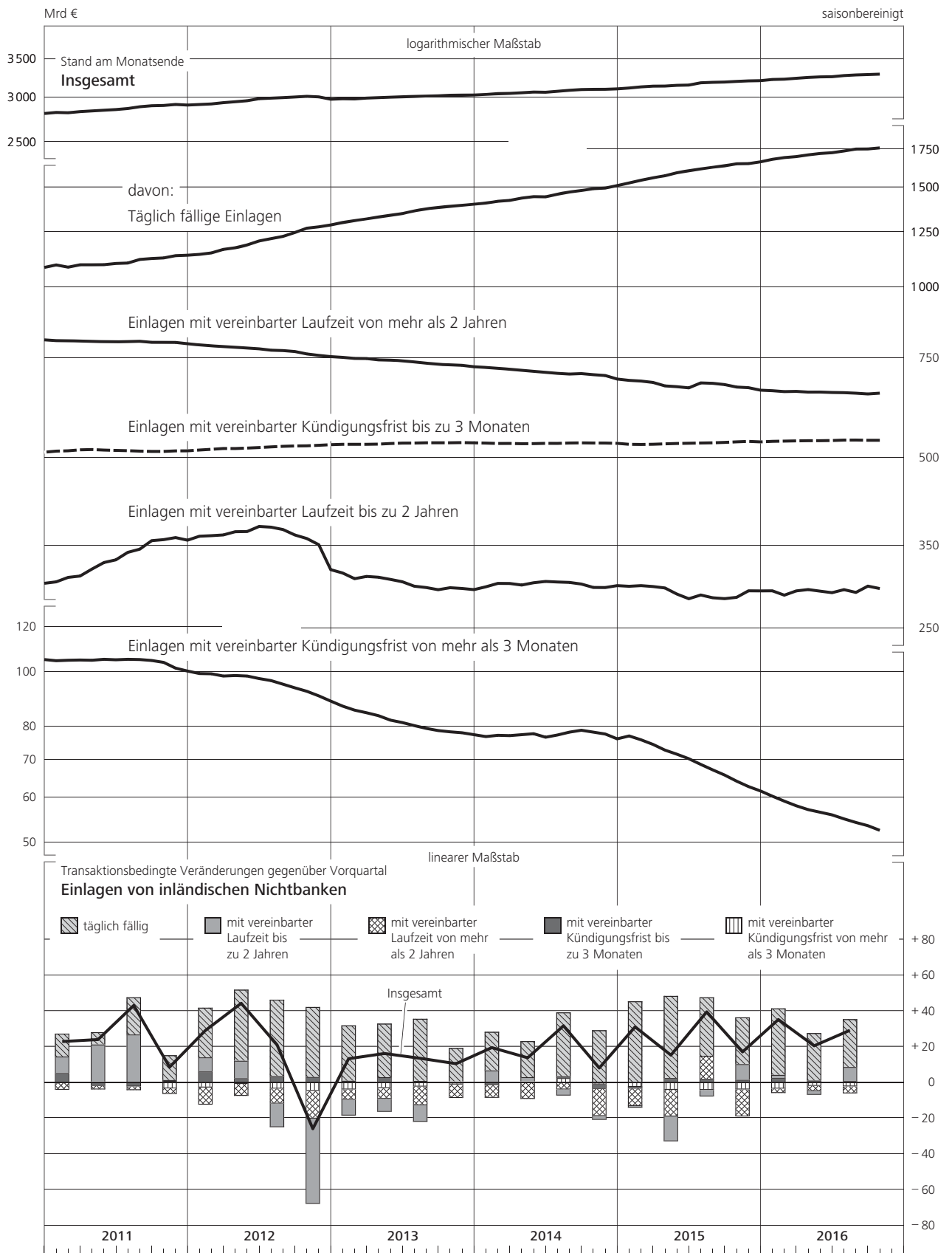



## II. Konjunkturindikatoren

### 1. Bruttoinlandsprodukt und Bruttowertschöpfung ausgewählter Wirtschaftsbereiche

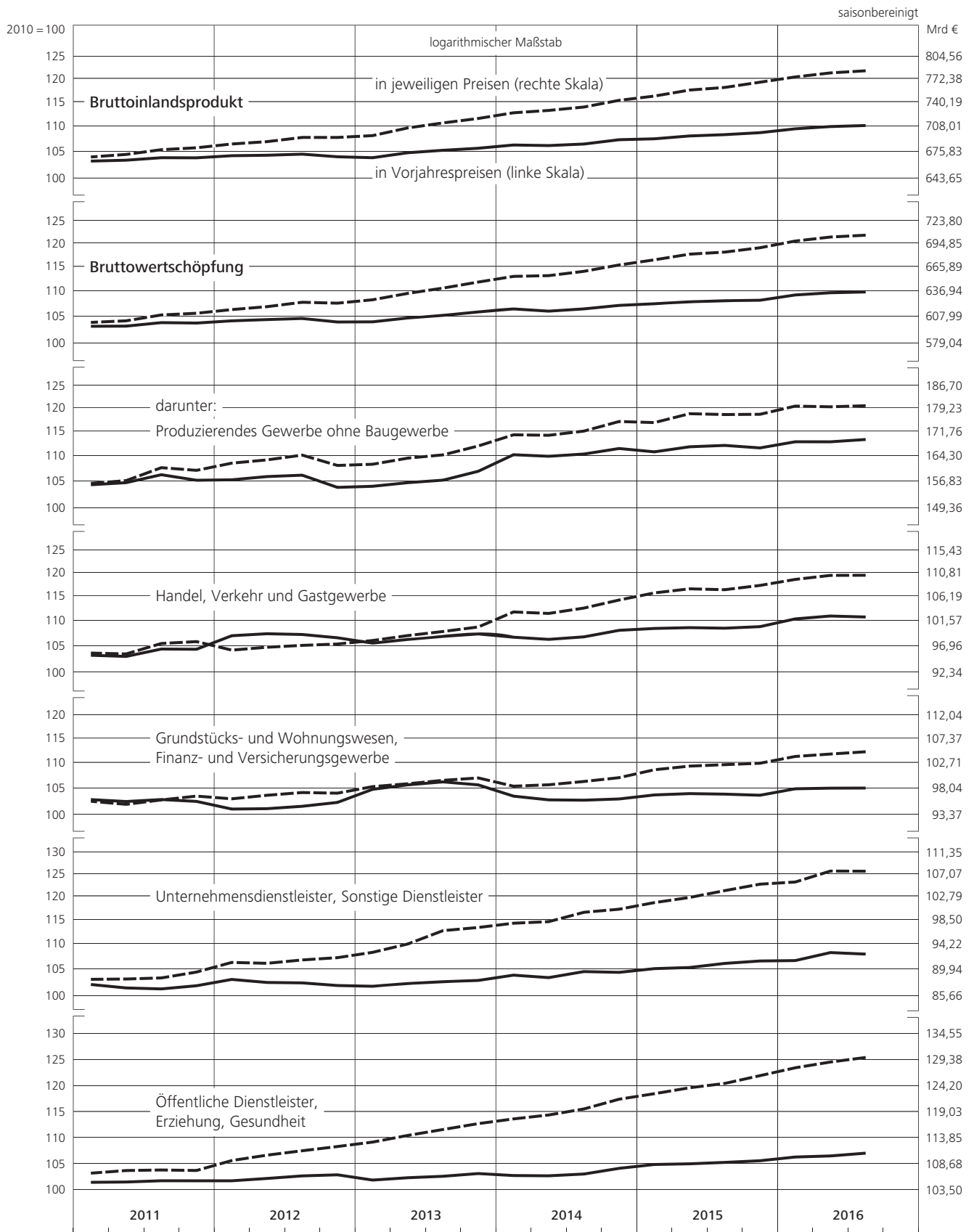

## II. Konjunkturindikatoren

### 2. Verwendung des Bruttoinlandsprodukts in Vorjahrespreisen \*)

Zeit	saisonbereinigt																	
	Bruttoinlandsprodukt	Inländische Verwendung 1)	darunter:						Außenbeitrag 4)	Exporte 1)	Importe 1)							
			Private Konsumausgaben 2)	Konsumausgaben des Staates	Ausrüstungen	Bauten (A) (R)	Vorratsveränderungen 3) (R)											
Index	Veränderung gegen Vorperiode in %	Index	Veränderung gegen Vorperiode in %	Index	Veränderung gegen Vorperiode in %	Index	Veränderung gegen Vorperiode in %	Index	Veränderung gegen Vorperiode in %	Index	Veränderung gegen Vorperiode in %	Index	Veränderung gegen Vorperiode in %	Index	Veränderung gegen Vorperiode in %	Index	Veränderung gegen Vorperiode in %	
<b>2010 = 100 5)</b>																		
2009 4.Vj.	96,95	0,9	96,66	-0,4	99,34	0,4	99,15	0,0	88,01	-2,2	97,69	0,7	.	.	90,47	3,0	88,76	-0,3
2010 1.Vj.	97,69	0,8	98,45	1,9	99,28	-0,1	100,15	1,0	92,96	5,6	94,55	-3,2	.	.	92,98	2,8	94,21	6,1
2.Vj.	99,70	2,1	100,17	1,7	99,89	0,6	99,38	-0,8	98,57	6,0	102,53	8,4	.	.	99,64	7,2	100,86	7,1
3.Vj.	100,48	0,8	100,24	0,1	99,85	-0,0	100,21	0,8	102,74	4,2	101,89	-0,6	.	.	101,33	1,7	100,83	-0,0
4.Vj.	101,30	0,8	100,67	0,4	100,72	0,9	100,27	0,1	102,46	-0,3	99,00	-2,8	.	.	103,83	2,5	102,58	1,7
2011 1.Vj.	103,15	1,8	102,50	1,8	101,16	0,4	100,44	0,2	104,74	2,2	107,03	8,1	.	.	106,08	2,2	104,82	2,2
2.Vj.	103,32	0,2	102,99	0,5	100,53	-0,6	100,97	0,5	105,43	0,7	108,03	0,9	.	.	107,64	1,5	107,41	2,5
3.Vj.	103,79	0,5	103,04	0,0	101,57	1,0	100,85	-0,1	108,76	3,2	107,25	-0,7	.	.	108,74	1,0	107,52	0,1
4.Vj.	103,77	-0,0	102,84	-0,2	101,82	0,2	101,49	0,6	105,95	-2,6	108,69	1,3	.	.	108,88	0,1	107,22	-0,3
2012 1.Vj.	104,17	0,4	102,28	-0,5	102,31	0,5	101,14	-0,3	105,96	0,0	108,86	0,2	.	.	110,67	1,6	106,79	-0,4
2.Vj.	104,26	0,1	102,07	-0,2	102,60	0,3	101,93	0,8	102,85	-2,9	109,19	0,3	.	.	111,67	0,9	107,14	0,3
3.Vj.	104,47	0,2	101,87	-0,2	102,73	0,1	102,36	0,4	103,17	0,3	109,64	0,4	.	.	112,79	1,0	107,33	0,2
4.Vj.	103,97	-0,5	102,01	0,1	102,77	0,0	102,56	0,2	102,72	-0,4	108,32	-1,2	.	.	111,20	-1,4	107,21	-0,1
2013 1.Vj.	103,79	-0,2	101,80	-0,2	102,88	0,1	102,86	0,3	98,29	-4,3	103,55	-4,4	.	.	112,00	0,7	108,04	0,8
2.Vj.	104,74	0,9	103,21	1,4	103,56	0,7	102,63	-0,2	101,59	3,4	108,39	4,7	.	.	112,78	0,7	109,93	1,7
3.Vj.	105,21	0,4	103,88	0,6	104,00	0,4	103,65	1,0	101,23	-0,4	109,87	1,4	.	.	114,03	1,1	111,77	1,7
4.Vj.	105,60	0,4	103,50	-0,4	103,68	-0,3	103,80	0,1	106,15	4,9	109,24	-0,6	.	.	116,59	2,2	112,65	0,8
2014 1.Vj.	106,23	0,6	104,38	0,9	103,97	0,3	103,60	-0,2	106,82	0,6	112,66	3,1	.	.	116,26	-0,3	112,84	0,2
2.Vj.	106,12	-0,1	104,67	0,3	104,15	0,2	103,99	0,4	108,39	1,5	108,81	-3,4	.	.	116,90	0,6	114,60	1,6
3.Vj.	106,42	0,3	104,14	-0,5	104,59	0,4	104,89	0,9	105,70	-2,5	108,61	-0,2	.	.	118,95	1,8	114,74	0,1
4.Vj.	107,26	0,8	105,18	1,0	105,39	0,8	105,41	0,5	108,22	2,4	109,23	0,6	.	.	121,37	2,0	117,87	2,7
2015 1.Vj.	107,44	0,2	105,48	0,3	105,78	0,4	105,82	0,4	108,07	-0,1	110,17	0,9	.	.	122,61	1,0	119,57	1,4
2.Vj.	108,00	0,5	105,43	-0,0	106,25	0,4	106,89	1,0	110,06	1,8	108,86	-1,2	.	.	124,55	1,6	120,10	0,4
3.Vj.	108,26	0,2	106,24	0,8	106,84	0,6	107,68	0,7	110,45	0,4	108,63	-0,2	.	.	124,50	-0,0	121,45	1,1
4.Vj.	108,65	0,4	107,27	1,0	107,22	0,4	109,00	1,2	112,46	1,8	110,73	1,9	.	.	123,66	-0,7	122,14	0,6
2016 1.Vj. 6)	109,42	0,7	108,05	0,7	107,88	0,6	110,23	1,1	113,73	1,1	113,25	2,3	.	.	125,34	1,4	124,00	1,5
2.Vj.	109,87	0,4	107,90	-0,1	108,09	0,2	111,50	1,2	111,16	-2,3	111,09	-1,9	.	.	126,90	1,2	124,12	0,1
3.Vj.	110,08	0,2	108,42	0,5	108,52	0,4	112,57	1,0	110,45	-0,6	111,40	0,3	.	.	126,39	-0,4	124,32	0,2
<b>Rechnerische Wachstumsbeiträge am Bruttoinlandsprodukt in Prozentpunkten 5)</b>																		
	vj.	hj.	vj.	hj.	vj.	hj.	vj.	hj.	vj.	hj.	vj.	hj.	vj.	hj.	vj.	hj.	vj.	hj.
2009 4.Vj.	.	.	-0,4	-0,4	0,2	-0,6	0,0	0,2	-0,2	-0,1	0,1	0,1	-0,6	1,3	1,2	1,9	0,1	-0,4
2010 1.Vj.	.	.	1,7	1,7	0,0	0,0	0,2	0,2	0,4	0,4	-0,3	0,1	1,6	-0,9	1,1	3,1	-2,0	-3,2
2.Vj.	.	.	1,7	2,4	0,4	0,3	-0,2	0,1	0,4	0,5	0,8	0,1	0,3	0,4	2,8	3,1	-2,4	-3,2
3.Vj.	.	.	0,1	0,1	0,0	0,0	0,2	0,2	0,3	-0,1	0,7	0,7	-0,3	0,7	0,7	0,0	0,0	0,0
4.Vj.	.	.	0,4	1,1	0,5	0,4	0,0	0,1	0,0	0,5	-0,3	0,2	0,1	0,4	1,0	2,6	-0,6	-1,5
2011 1.Vj.	.	.	1,7	1,7	0,2	0,0	0,0	0,2	0,2	0,7	0,5	0,1	0,5	0,1	0,9	1,8	-0,8	-0,8
2.Vj.	.	.	0,5	2,2	-0,3	0,3	0,1	0,1	0,2	0,1	0,6	0,5	-0,3	0,6	0,6	1,8	-0,9	-1,6
3.Vj.	.	.	0,1	0,1	0,6	0,0	0,0	0,2	0,2	-0,1	0,4	0,5	-0,7	0,4	0,5	0,0	0,0	0,0
4.Vj.	.	.	-0,2	0,2	0,1	0,5	0,1	0,1	-0,2	0,2	0,1	0,0	-0,4	0,2	0,1	0,8	0,1	-0,5
2012 1.Vj.	.	.	-0,5	-0,5	0,3	-0,1	0,0	0,0	0,0	0,0	0,0	-0,7	0,9	0,7	0,7	0,2	0,2	0,2
2.Vj.	.	.	-0,2	-0,7	0,2	0,4	0,2	0,1	-0,2	-0,2	0,0	0,1	-0,4	0,3	0,4	1,0	-0,1	0,2
3.Vj.	.	.	-0,2	-0,2	0,1	0,1	0,1	0,0	0,0	0,0	0,0	-0,4	0,4	0,5	0,5	0,0	0,0	0,0
4.Vj.	.	.	0,1	-0,2	0,0	0,2	0,0	0,2	0,0	-0,1	-0,1	0,0	0,3	-0,6	-0,7	0,3	0,0	-0,1
2013 1.Vj.	.	.	-0,2	-0,2	0,1	0,1	0,1	-0,3	-0,4	-0,4	0,4	0,0	0,4	0,0	0,3	0,2	-0,3	-0,3
2.Vj.	.	.	1,3	0,5	0,4	0,3	0,0	0,1	0,2	-0,2	0,4	-0,3	0,3	-0,4	0,3	0,2	-0,7	-0,6
3.Vj.	.	.	0,6	0,6	0,2	0,2	0,2	0,0	0,0	0,1	0,1	0,1	-0,2	0,5	0,5	0,2	-0,7	-0,6
4.Vj.	.	.	-0,4	1,1	-0,2	0,3	0,0	0,2	0,3	0,2	-0,1	0,3	-0,5	0,7	1,1	1,2	-0,3	-1,2
2014 1.Vj.	.	.	0,8	0,8	0,2	0,0	0,0	0,0	0,3	0,3	0,3	0,3	-0,2	-0,1	0,5	0,5	-0,1	-0,5
2.Vj.	.	.	0,3	0,8	0,1	0,1	0,0	0,1	0,3	-0,4	0,1	0,3	-0,4	0,3	0,5	0,5	-0,6	-0,5
3.Vj.	.	.	-0,5	0,1	0,2	0,2	0,2	-0,2	0,0	0,0	0,0	-0,7	0,8	0,8	0,8	0,8	-0,1	-0,1
4.Vj.	.	.	0,9	0,1	0,4	0,5	0,1	0,3	0,2	0,0	0,1	-0,2	0,2	-0,2	1,0	1,4	-1,1	-0,9
2015 1.Vj.	.	.	0,3	0,3	0,2	0,2	0,1	0,0	0,1	0,1	-0,1	-0,1	-0,1	0,5	0,5	0,5	-0,6	-0,6
2.Vj.	.	.	0,0	0,7	0,2	0,5	0,2	0,2	0,1	-0,1	0,1	-0,5	0,6	0,7	1,3	1,3	-0,2	-1,2
3.Vj.	.	.	0,7	0,7	0,3	0,3	0,1	0,0	0,0	0,0	0,2	0,2	-0,5	0,0	0,0	0,0	-0,5	-0,5
4.Vj.	.	.	0,9	1,2	0,2	0,5	0,2	0,4	0,1	0,1	0,2	0,0	0,2	-0,6	-0,3	0,2	-0,2	-0,7
2016 1.Vj. 6)	.	.	0,7	0,7	0,3	0,2	0,2	0,1	0,2	0,2	0,2	-0,2	0,0	0,6	0,6	0,6	-0,6	-0,6
2.Vj.	.	.	-0,1	1,1	0,1	0,5	0,2	0,5	-0,2	0,1	-0,2	0,2	-0,2	0,5	0,6	0,8	0,0	-0,7
3.Vj.	.	.	0,5	0,5	0,2	0,2	0,2	0,0	0,0	0,0	0,0	0,0	-0,3	-0,2	-0,2	-0,1	-0,1	-0,1

Quelle der Ursprungswerte: Statistisches Bundesamt. \* Rechenstand: November 2016. 1 Ermittelt aus saisonbereinigten Komponenten. 2 Einschl. Privater Organisationen ohne Erwerbszweck. 3 Einschl. Nettozugang an Wertsachen. 4 Exporte minus Importe. 5 Siehe Erläuterungen am Ende des Heftes; Halbjahres-

angaben ermittelt auf Basis von Halbjahresdurchschnitten der Indizes. 6 Angaben ab 1. Quartal 2016 revidiert, außer Bruttoinlandsprodukt. 7 Angaben mit erhöhter Unsicherheit behaftet.



## II. Konjunkturindikatoren

### 2. Verwendung des Bruttoinlandsprodukts in Vorjahrespreisen

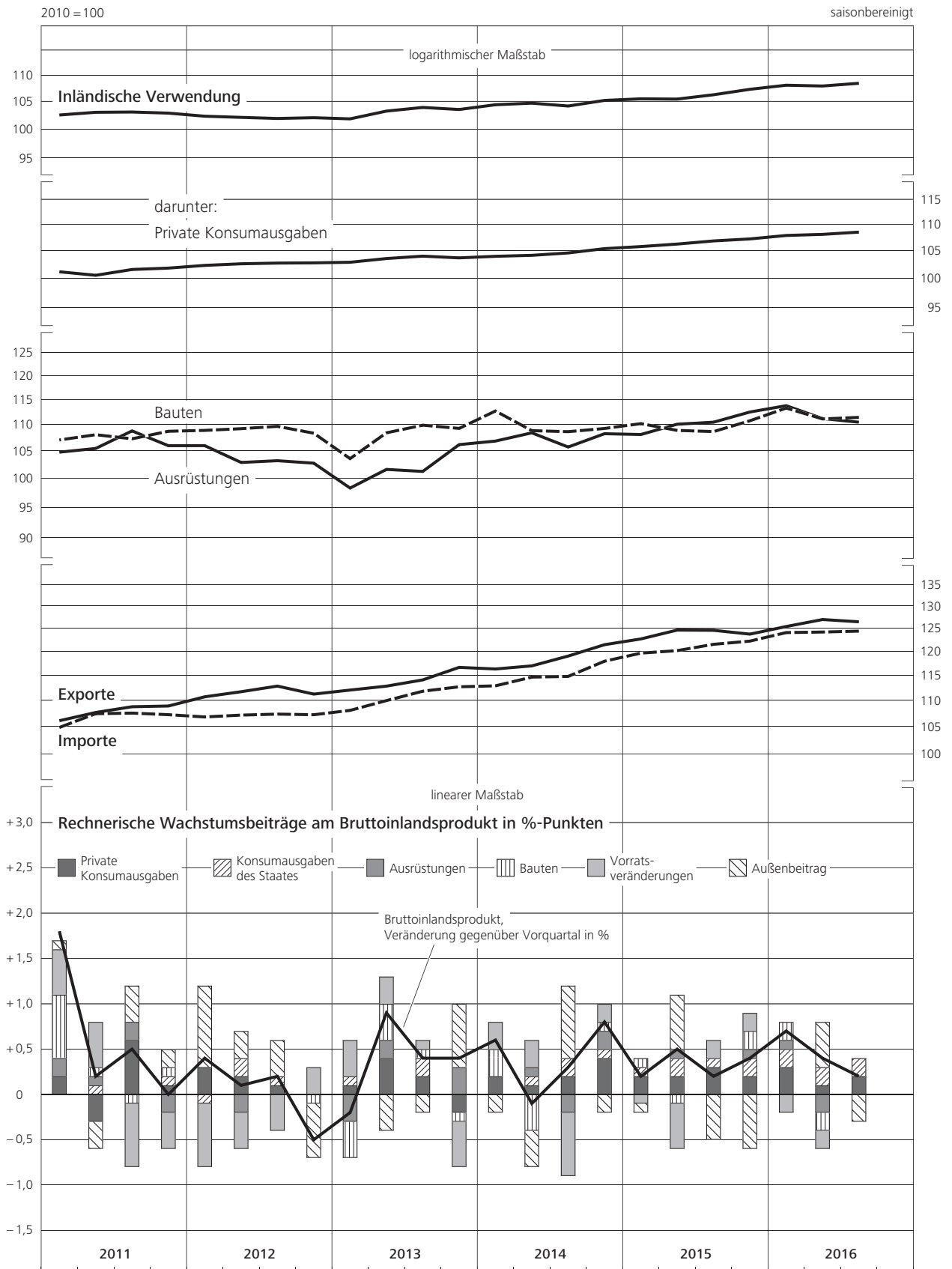



## II. Konjunkturindikatoren

### 3. Verwendung des Bruttoinlandsprodukts in jeweiligen Preisen

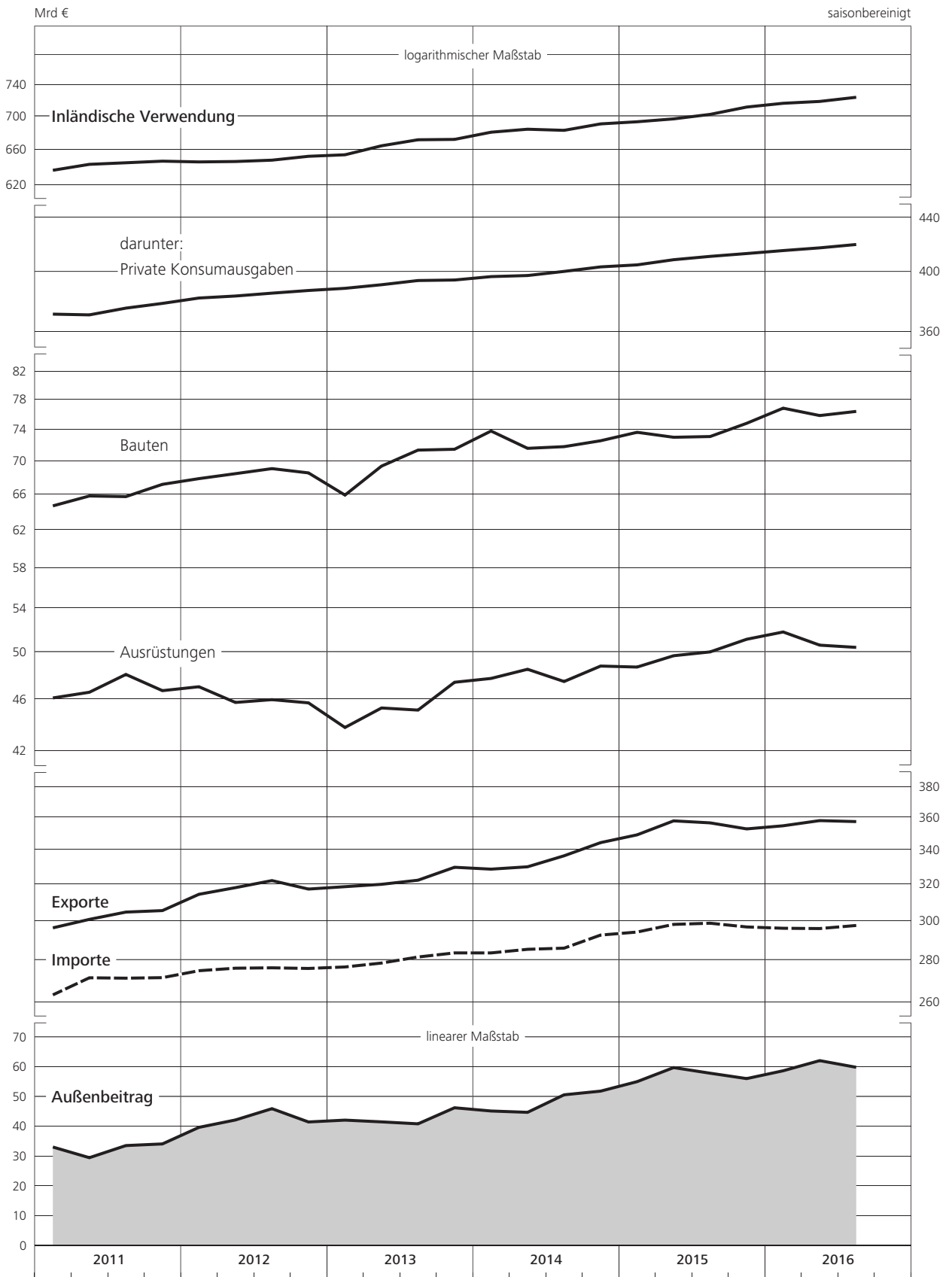

## II. Konjunkturindikatoren

### 4. Nationaleinkommen und Volkseinkommen <sup>\*)</sup>

Zeit	saisonbereinigt <sup>*)</sup>									
	Bruttonationaleinkommen <sup>1)</sup>		Volkseinkommen		Arbeitnehmerentgelt (Inländer) <sup>1) 2)</sup> (R)			Unternehmens- und Vermögenseinkommen <sup>1) 3)</sup> (R)		
	Mrd €	Veränderung gegen Vorperiode in %	Mrd €	Veränderung gegen Vorperiode in %	Mrd €	Veränderung gegen Vorperiode in %	in % des Volkseinkommens	Mrd €	Veränderung gegen Vorperiode in %	in % des Volkseinkommens
2001 3.Vj.	538,596	-0,1	398,425	0,2	283,212	0,1	71,1	115,213	0,6	28,9
4.Vj.	545,137	1,2	402,341	1,0	285,728	0,9	71,0	116,613	1,2	29,0
2002 1.Vj.	540,078	-0,9	397,155	-1,3	284,753	-0,3	71,7	112,402	-3,6	28,3
2.Vj.	544,880	0,9	401,857	1,2	284,358	-0,1	70,8	117,499	4,5	29,2
3.Vj.	550,341	1,0	405,427	0,9	286,091	0,6	70,6	119,336	1,6	29,4
4.Vj.	547,504	-0,5	402,214	-0,8	286,651	0,2	71,3	115,563	-3,2	28,7
2003 1.Vj.	544,972	-0,5	398,900	-0,8	285,505	-0,4	71,6	113,395	-1,9	28,4
2.Vj.	545,483	0,1	399,247	0,1	284,723	-0,3	71,3	114,524	1,0	28,7
3.Vj.	554,604	1,7	409,411	2,5	286,956	0,8	70,1	122,455	6,9	29,9
4.Vj.	554,961	0,1	405,124	-1,0	286,417	-0,2	70,7	118,707	-3,1	29,3
2004 1.Vj.	566,408	2,1	417,871	3,1	286,981	0,2	68,7	130,890	10,3	31,3
2.Vj.	572,119	1,0	426,923	2,2	286,556	-0,1	67,1	140,367	7,2	32,9
3.Vj.	572,480	0,1	424,340	-0,6	286,433	-0,0	67,5	137,907	-1,8	32,5
4.Vj.	575,568	0,5	423,405	-0,2	286,175	-0,1	67,6	137,230	-0,5	32,4
2005 1.Vj.	<sup>4)</sup> 568,523	-1,2	<sup>4)</sup> 419,998	-0,8	286,141	-0,0	68,1	<sup>4)</sup> 133,857	-2,5	31,9
2.Vj.	<sup>4)</sup> 584,326	2,8	<sup>4)</sup> 434,804	3,5	285,774	-0,1	65,7	<sup>4)</sup> 149,030	11,3	34,3
3.Vj.	583,074	-0,2	430,438	-1,0	285,748	-0,0	66,4	144,690	-2,9	33,6
4.Vj.	585,376	0,4	431,602	0,3	286,352	0,2	66,3	145,250	0,4	33,7
2006 1.Vj.	597,276	2,0	444,917	3,1	287,517	0,4	64,6	157,400	8,4	35,4
2.Vj.	606,393	1,5	450,981	1,4	289,956	0,8	64,3	161,025	2,3	35,7
3.Vj.	610,864	0,7	453,972	0,7	293,293	1,2	64,6	160,679	-0,2	35,4
4.Vj.	619,941	1,5	461,252	1,6	293,608	0,1	63,7	167,644	4,3	36,3
2007 1.Vj.	632,838	2,1	468,850	1,6	296,084	0,8	63,2	172,766	3,1	36,8
2.Vj.	633,946	0,2	465,230	-0,8	298,579	0,8	64,2	166,651	-3,5	35,8
3.Vj.	639,697	0,9	471,676	1,4	300,201	0,5	63,6	171,475	2,9	36,4
4.Vj.	643,715	0,6	476,559	1,0	302,322	0,7	63,4	174,237	1,6	36,6
2008 1.Vj.	646,158	0,4	477,917	0,3	306,807	1,5	64,2	171,110	-1,8	35,8
2.Vj.	654,759	1,3	481,560	0,8	309,612	0,9	64,3	171,948	0,5	35,7
3.Vj.	648,945	-0,9	474,616	-1,4	311,478	0,6	65,6	163,138	-5,1	34,4
4.Vj.	636,581	-1,9	462,815	-2,5	313,751	0,7	67,8	149,064	-8,6	32,2
2009 1.Vj.	619,099	-2,7	447,774	-3,2	311,633	-0,7	69,6	136,141	-8,7	30,4
2.Vj.	620,282	0,2	447,580	-0,0	310,408	-0,4	69,4	137,172	0,8	30,6
3.Vj.	634,063	2,2	459,530	2,7	311,826	0,5	67,9	147,704	7,7	32,1
4.Vj.	642,111	1,3	466,661	1,6	312,802	0,3	67,0	153,859	4,2	33,0
2010 1.Vj.	640,693	-0,2	470,399	0,8	316,625	1,2	67,3	153,774	-0,1	32,7
2.Vj.	654,177	2,1	476,445	1,3	319,262	0,8	67,0	157,183	2,2	33,0
3.Vj.	662,366	1,3	482,876	1,3	322,554	1,0	66,8	160,322	2,0	33,2
4.Vj.	673,658	1,7	493,494	2,2	325,361	0,9	65,9	168,133	4,9	34,1
2011 1.Vj.	685,960	1,8	504,389	2,2	330,699	1,6	65,6	173,690	3,3	34,4
2.Vj.	689,571	0,5	502,984	-0,3	334,370	1,1	66,5	168,614	-2,9	33,5
3.Vj.	697,605	1,2	509,891	1,4	336,198	0,5	65,9	173,693	3,0	34,1
4.Vj.	698,198	0,1	510,822	0,2	338,462	0,7	66,3	172,360	-0,8	33,7
2012 1.Vj.	705,797	1,1	517,099	1,2	342,930	1,3	66,3	174,169	1,0	33,7
2.Vj.	702,061	-0,5	510,653	-1,2	347,404	1,3	68,0	163,249	-6,3	32,0
3.Vj.	706,854	0,7	512,986	0,5	349,288	0,5	68,1	163,698	0,3	31,9
4.Vj.	708,235	0,2	513,810	0,2	351,585	0,7	68,4	162,225	-0,9	31,6
2013 1.Vj.	707,043	-0,2	515,382	0,3	353,024	0,4	68,5	162,358	0,1	31,5
2.Vj.	724,221	2,4	529,137	2,7	355,968	0,8	67,3	173,169	6,7	32,7
3.Vj.	728,335	0,6	528,463	-0,1	359,210	0,9	68,0	169,253	-2,3	32,0
4.Vj.	734,331	0,8	534,785	1,2	361,840	0,7	67,7	172,945	2,2	32,3
2014 1.Vj.	739,380	0,7	541,556	1,3	367,149	1,5	67,8	174,407	0,8	32,2
2.Vj.	742,210	0,4	541,251	-0,1	369,493	0,6	68,3	171,758	-1,5	31,7
3.Vj.	750,663	1,1	546,163	0,9	372,764	0,9	68,3	173,399	1,0	31,7
4.Vj.	756,690	0,8	550,568	0,8	376,047	0,9	68,3	174,521	0,6	31,7
2015 1.Vj.	763,146	0,9	560,053	1,7	378,636	0,7	67,6	181,417	4,0	32,4
2.Vj.	768,014	0,6	561,459	0,3	383,443	1,3	68,3	178,016	-1,9	31,7
3.Vj.	778,772	1,4	567,486	1,1	386,790	0,9	68,2	180,696	1,5	31,8
4.Vj.	788,902	1,3	574,204	1,2	390,982	1,1	68,1	183,222	1,4	31,9
2016 1.Vj. <sup>5)</sup>	788,657	-0,0	578,827	0,8	394,205	0,8	68,1	184,622	0,8	31,9
2.Vj.	803,252	1,9	591,111	2,1	396,453	0,6	67,1	194,658	5,4	32,9
3.Vj.	798,816	-0,6	582,474	-1,5	399,854	0,9	68,6	182,620	-6,2	31,4

Quelle der Ursprungswerte: Statistisches Bundesamt. \* Rechenstand: November 2016. + Kalendereinfluss nicht ausgeschaltet. 1 Ermittelt aus saisonbereinigten Grundreihen. 2 Einschl. Sozialbeiträge der Arbeitgeber. 3 Umfasst neben dem Einkommen aus Unternehmertätigkeit auch Zinsen, Dividenden, Gewinnausschüttungen, Nettopachten und reinvestierte Gewinne aus Direktinvestitionen. 4 Viertel-

jährliche Veränderung des Bruttonationaleinkommens, des Volkseinkommens sowie des (als Rest ermittelten) Unternehmens- und Vermögenseinkommens durch besonders große Kalenderrunregelmäßigkeiten beeinflusst, die sich im Halbjahr weitgehend ausgleichen. 5 Angaben ab 1. Quartal 2016 revidiert.

## II. Konjunkturindikatoren

### 4. Nationaleinkommen und Volkseinkommen

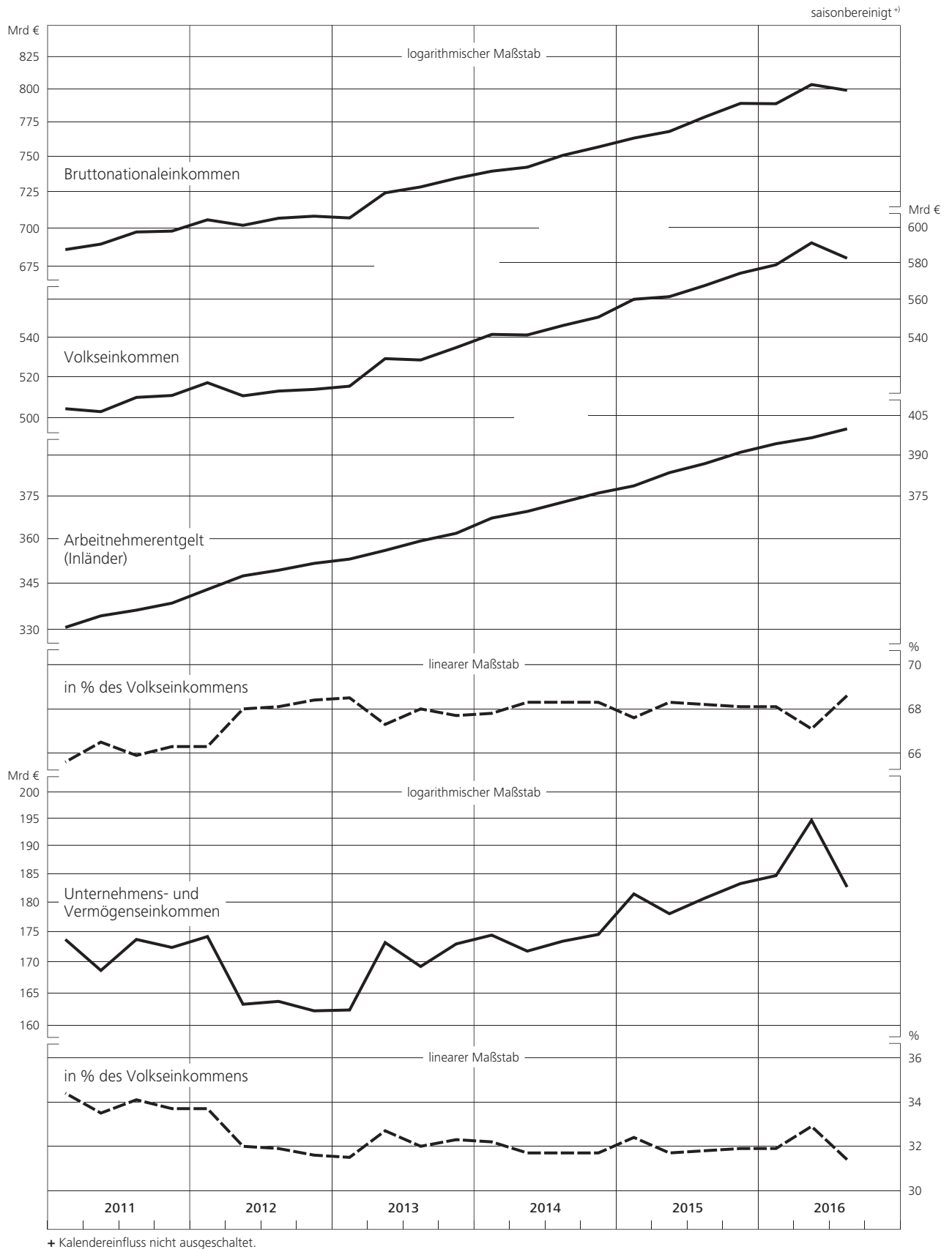



## II. Konjunkturindikatoren

### 5. Einkommen der privaten Haushalte

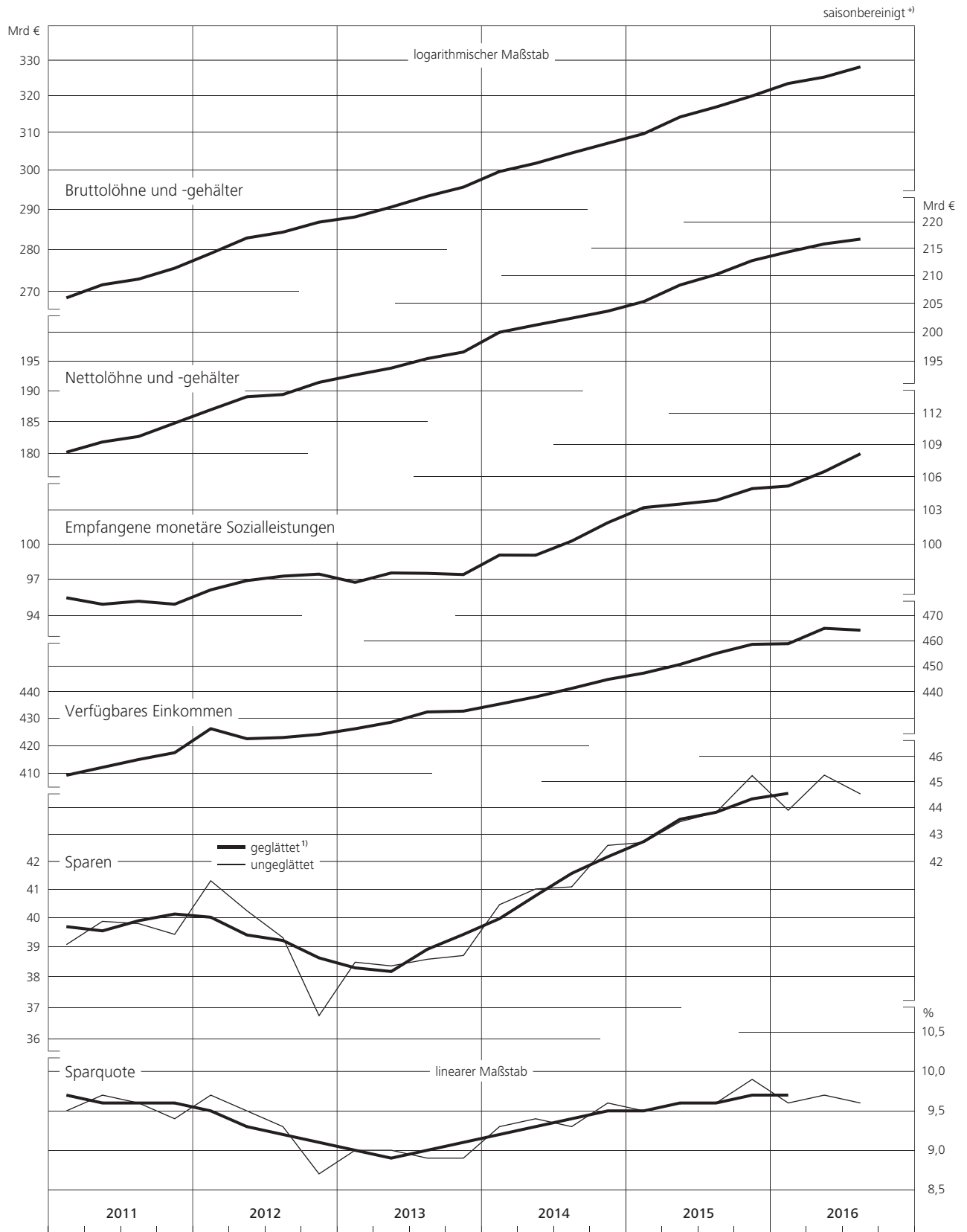

+ Kalendereinfluss nicht ausgeschaltet. 1 Gleitender Durchschnitt über fünf Quartale.

## II. Konjunkturindikatoren

### 6. Produktivität und Lohnkosten in der Gesamtwirtschaft <sup>1)</sup>

saisonbereinigt <sup>1)</sup>										
Zeit	Bruttoinlandsprodukt in Vorjahrespreisen je Erwerbstätigenstunde (R)		Arbeitnehmerentgelt je Arbeitnehmerstunde (Inland) (R)		Lohnkosten (R)				Preisindex des Bruttoinlandsprodukts	
	2010 = 100	Veränderung gegen Vorperiode in %	2010 = 100	Veränderung gegen Vorperiode in %	je Produkteinheit <sup>1)</sup>		je Umsatzeinheit <sup>2)</sup>		2010 = 100	Veränderung gegen Vorperiode in %
					2010 = 100	Veränderung gegen Vorperiode in %	2010 = 100	Veränderung gegen Vorperiode in %		
2000 2.Vj.	90,28	1,5	85,48	1,9	94,68	0,4	105,69	0,6	89,58	-0,3
3.Vj.	90,01	-0,3	86,32	1,0	95,90	1,3	106,75	1,0	89,83	0,3
4.Vj.	90,51	0,6	86,89	0,7	96,00	0,1	107,03	0,3	89,69	-0,2
2001 1.Vj.	91,87	1,5	86,40	-0,6	94,05	-2,0	104,15	-2,7	90,29	0,7
2.Vj.	92,34	0,5	87,49	1,3	94,75	0,7	104,68	0,5	90,51	0,2
3.Vj.	92,17	-0,2	87,89	0,5	95,36	0,6	104,74	0,1	91,03	0,6
4.Vj.	93,03	0,9	89,00	1,3	95,67	0,3	104,41	-0,3	91,62	0,6
2002 1.Vj.	92,86	-0,2	88,93	-0,1	95,77	0,1	104,23	-0,2	91,88	0,3
2.Vj.	92,80	-0,1	88,33	-0,7	95,18	-0,6	103,82	-0,4	91,67	-0,2
3.Vj.	93,81	1,1	89,36	1,2	95,26	0,1	103,20	-0,6	92,29	0,7
4.Vj.	94,45	0,7	90,69	1,5	96,02	0,8	103,74	0,5	92,55	0,3
2003 1.Vj.	93,40	-1,1	90,43	-0,3	96,82	0,8	104,21	0,5	92,91	0,4
2.Vj.	93,99	0,6	90,86	0,5	96,67	-0,2	103,99	-0,2	92,95	0,0
3.Vj.	94,34	0,4	91,16	0,3	96,63	-0,0	103,23	-0,7	93,60	0,7
4.Vj.	95,20	0,9	91,86	0,8	96,49	-0,1	103,29	0,1	93,41	-0,2
2004 1.Vj.	94,88	-0,3	91,32	-0,6	96,25	-0,2	102,47	-0,8	93,93	0,6
2.Vj.	95,57	0,7	91,91	0,6	96,17	-0,1	101,99	-0,5	94,30	0,4
3.Vj.	95,47	-0,1	91,90	-0,0	96,26	0,1	101,93	-0,1	94,42	0,1
4.Vj.	94,76	-0,7	91,09	-0,9	96,13	-0,1	101,97	0,0	94,26	-0,2
2005 1.Vj.	96,95	2,3	3)	3)	97,26	1,2	3)	3)	94,70	0,5
2.Vj.	95,85	-1,1	3)	3)	95,51	-1,8	3)	3)	94,76	0,1
3.Vj.	96,95	1,1	92,28	0,8	95,18	-0,3	100,24	-0,5	94,94	0,2
4.Vj.	96,71	-0,2	92,09	-0,2	95,22	0,0	100,40	0,2	94,84	-0,1
2006 1.Vj.	97,27	0,6	91,28	-0,9	93,84	-1,4	98,92	-1,5	94,86	0,0
2.Vj.	98,40	1,2	92,21	1,0	93,71	-0,1	98,50	-0,4	95,14	0,3
3.Vj.	98,75	0,4	92,77	0,6	93,94	0,2	98,70	0,2	95,18	0,0
4.Vj.	99,45	0,7	92,04	-0,8	92,55	-1,5	97,16	-1,6	95,25	0,1
2007 1.Vj.	99,15	-0,3	91,51	-0,6	92,29	-0,3	95,81	-1,4	96,32	1,1
2.Vj.	99,62	0,5	92,64	1,2	92,99	0,8	96,25	0,5	96,61	0,3
3.Vj.	100,39	0,8	93,27	0,7	92,91	-0,1	95,90	-0,4	96,87	0,3
4.Vj.	100,70	0,3	93,35	0,1	92,70	-0,2	95,50	-0,4	97,06	0,2
2008 1.Vj.	100,89	0,2	3)	3)	93,46	0,8	3)	3)	97,25	0,2
2.Vj.	99,74	-1,1	3)	3)	93,43	-0,9	3)	3)	97,53	0,3
3.Vj.	100,54	0,8	95,53	2,2	95,02	1,4	97,40	1,4	97,55	0,0
4.Vj.	99,44	-1,1	97,33	1,9	97,88	3,0	100,05	2,7	97,83	0,3
2009 1.Vj.	96,05	-3,4	98,15	0,8	102,19	4,4	103,59	3,5	98,63	0,8
2.Vj.	97,51	1,5	99,37	1,2	101,91	-0,3	102,91	-0,7	99,01	0,4
3.Vj.	98,04	0,5	99,38	0,0	101,37	-0,5	101,83	-1,0	99,52	0,5
4.Vj.	98,72	0,7	99,31	-0,1	100,60	-0,8	100,81	-1,0	99,76	0,2
2010 1.Vj.	99,51	0,8	100,68	1,4	101,18	0,6	101,48	0,7	99,67	-0,1
2.Vj.	100,13	0,6	99,80	-0,9	99,67	-1,5	100,01	-1,4	99,64	-0,0
3.Vj.	100,63	0,5	100,31	0,5	99,68	0,0	99,53	-0,5	100,13	0,5
4.Vj.	99,74	-0,9	99,25	-1,1	99,51	-0,2	99,03	-0,5	100,47	0,3
2011 1.Vj.	101,75	2,0	101,32	2,1	99,58	0,1	99,04	0,0	100,54	0,1
2.Vj.	102,04	0,3	102,54	1,2	100,49	0,9	99,65	0,6	100,84	0,3
3.Vj.	102,30	0,3	102,83	0,3	100,52	0,0	99,27	-0,4	101,26	0,4
4.Vj.	102,10	-0,2	103,53	0,7	101,40	0,9	99,76	0,5	101,64	0,4
2012 1.Vj.	102,00	-0,1	103,70	0,2	101,67	0,3	99,71	-0,1	101,95	0,3
2.Vj.	103,05	1,0	106,69	2,9	103,53	1,8	101,20	1,5	102,30	0,3
3.Vj.	102,88	-0,2	107,10	0,4	104,10	0,6	101,19	-0,0	102,88	0,6
4.Vj.	102,86	-0,0	107,62	0,5	104,63	0,5	101,21	0,0	103,37	0,5
2013 1.Vj.	103,37	0,5	109,10	1,4	105,54	0,9	101,58	0,4	103,90	0,5
2.Vj.	103,30	-0,1	108,38	-0,7	104,92	-0,6	100,47	-1,1	104,42	0,5
3.Vj.	103,30	0,0	108,55	0,2	105,08	0,2	100,17	-0,3	104,90	0,5
4.Vj.	104,04	0,7	109,87	1,2	105,60	0,5	100,22	0,0	105,37	0,4
2014 1.Vj.	103,62	-0,4	110,29	0,4	106,44	0,8	100,57	0,3	105,83	0,4
2.Vj.	103,86	0,2	111,25	0,9	107,12	0,6	100,67	0,1	106,41	0,5
3.Vj.	103,80	-0,1	111,37	0,1	107,29	0,2	100,49	-0,2	106,77	0,3
4.Vj.	104,40	0,6	112,18	0,7	107,45	0,1	100,20	-0,3	107,24	0,4
2015 1.Vj.	104,45	0,0	112,78	0,5	107,98	0,5	100,08	-0,1	107,88	0,6
2.Vj.	104,84	0,4	113,93	1,0	108,67	0,6	100,14	0,1	108,51	0,6
3.Vj.	104,96	0,1	114,22	0,3	108,82	0,1	100,04	-0,1	108,77	0,2
4.Vj.	104,64	-0,3	114,37	0,1	109,30	0,4	99,87	-0,2	109,43	0,6
2016 1.Vj. <sup>4)</sup>	106,18	1,5	117,02	2,3	110,21	0,8	100,45	0,6	109,70	0,2
2.Vj.	105,15	-1,0	114,75	-1,9	109,13	-1,0	99,14	-1,3	110,06	0,3
3.Vj.	106,07	0,9	117,18	2,1	110,47	1,2	100,18	1,0	110,28	0,2

Quellen der Ursprungswerte: Statistisches Bundesamt, Institut für Arbeitsmarkt- und Berufsforschung der Bundesagentur für Arbeit. \* Rechenstand: November 2016. + Kalendereinfluss nicht ausgeschaltet; bis auf den Preisindex des Bruttoinlandsprodukts ermittelt aus saisonbereinigten Grundreihen. 1 Quotient aus dem Index des Arbeitnehmerentgelts je Arbeitnehmerstunde und dem Index des Bruttoinlandsprodukts in Vorjahrespreisen je Erwerbstätigenstunde. 2 Quotient aus dem Index

des Arbeitnehmerentgelts je Arbeitnehmerstunde und dem Index des nominalen Bruttoinlandsprodukts je Erwerbstätigenstunde. 3 Vierteljährliche Veränderung vor allem durch besonders große Kalenderunregelmäßigkeiten beeinflusst, die sich im Halbjahr weitgehend ausgleichen. 4 Angaben ab 1. Quartal 2016 revidiert, außer Preisindex des Bruttoinlandsprodukts.



## II. Konjunkturindikatoren

### 6. Produktivität und Lohnkosten in der Gesamtwirtschaft

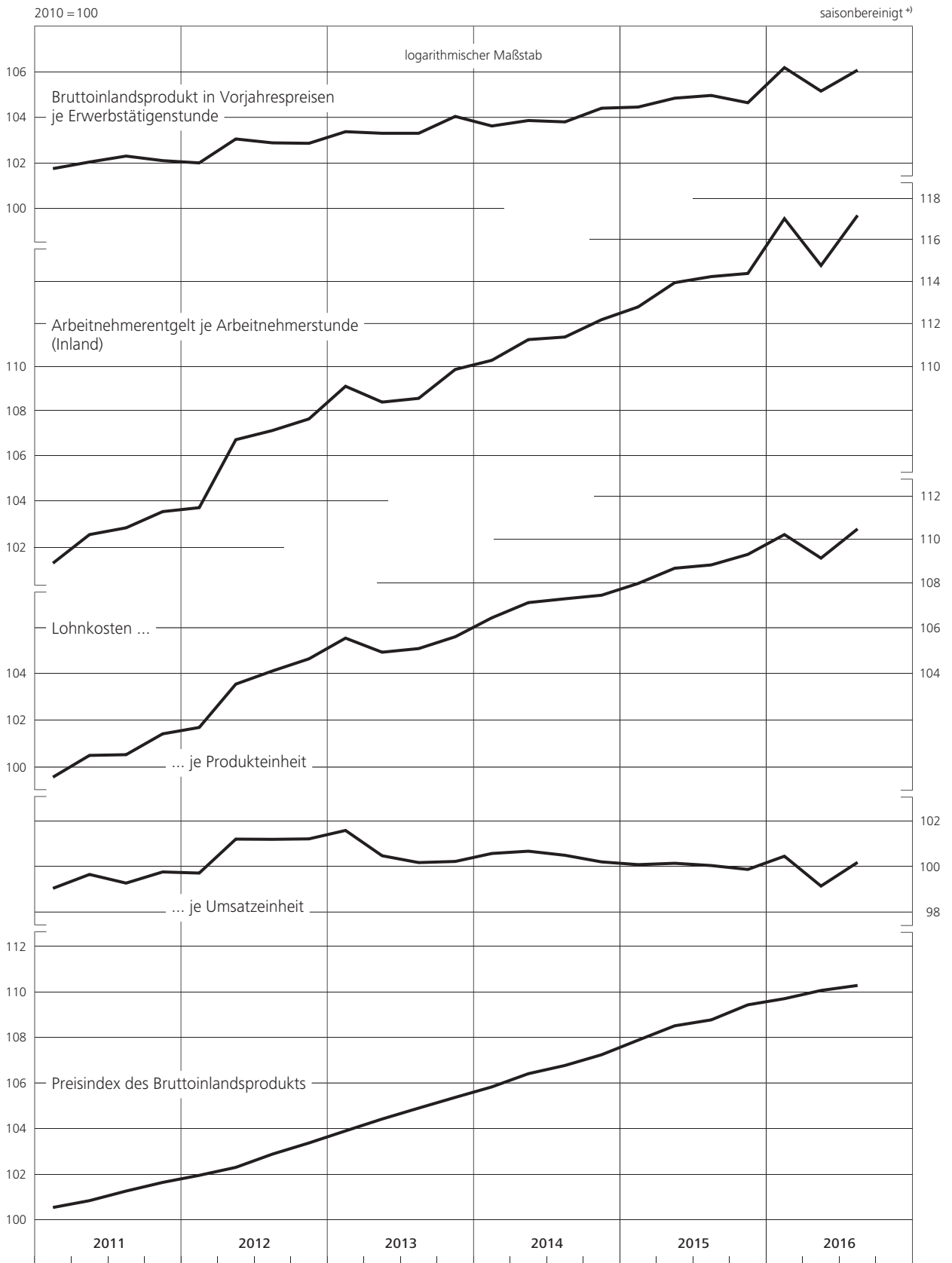

+ Kalendereinfluss nicht ausgeschaltet.

## II. Konjunkturindikatoren

### 7. Lohnstückkosten in ausgewählten Wirtschaftsbereichen \*)

saisonbereinigt <sup>+)</sup>

Zeit	Unternehmen 1) (R)		davon:													
			Produzierendes Gewerbe ohne Baugewerbe		Baugewerbe (R)		Handel, Verkehr, Gastgewerbe (R)		Information und Kommunikation		Erbringung von Finanz- und Versicherungsdienstleistungen (R)		Grundstücks- und Wohnungswesen (R)		Unternehmensdienstleister (R)	
	2010=100	Veränderung gegen Vorperiode in %	2010=100	Veränderung gegen Vorperiode in %	2010=100	Veränderung gegen Vorperiode in %	2010=100	Veränderung gegen Vorperiode in %	2010=100	Veränderung gegen Vorperiode in %	2010=100	Veränderung gegen Vorperiode in %	2010=100	Veränderung gegen Vorperiode in %	2010=100	Veränderung gegen Vorperiode in %
2001 2.Vj.	97,57	1,5	106,77	2,9	88,93	1,1	102,94	1,5	106,53	0,4	63,59	- 1,5	115,42	0,3	72,17	1,7
3.Vj.	97,71	0,1	106,88	0,1	88,99	0,1	103,91	0,9	107,82	1,2	63,84	0,4	113,98	- 1,2	72,39	0,3
4.Vj.	97,31	- 0,4	107,10	0,2	87,96	- 1,2	102,52	- 1,3	106,14	- 1,6	66,45	4,1	112,10	- 1,6	72,64	0,3
2002 1.Vj.	97,34	0,0	108,32	1,1	87,42	- 0,6	101,82	- 0,7	104,18	- 1,8	67,75	2,0	110,71	- 1,2	73,10	0,6
2.Vj.	96,69	- 0,7	106,32	- 1,8	88,19	0,9	101,11	- 0,7	104,13	- 0,0	67,96	0,3	111,57	0,8	73,49	0,5
3.Vj.	96,95	0,3	105,94	- 0,4	88,27	0,1	101,05	- 0,1	105,55	1,4	72,28	6,4	110,70	- 0,8	73,67	0,2
4.Vj.	97,15	0,2	106,20	0,2	89,63	1,5	100,38	- 0,7	104,12	- 1,4	75,76	4,8	109,30	- 1,3	75,16	2,0
2003 1.Vj.	98,36	1,2	106,23	0,0	90,21	0,6	101,36	1,0	115,66	11,1	79,43	4,8	113,20	3,6	74,78	- 0,5
2.Vj.	98,71	0,4	106,86	0,6	91,09	1,0	100,15	- 1,2	116,75	0,9	83,53	5,2	111,06	- 1,9	75,59	1,1
3.Vj.	97,42	- 1,3	105,39	- 1,4	89,31	- 2,0	98,03	- 2,1	116,09	- 0,6	86,91	4,0	110,53	- 0,5	74,46	- 1,5
4.Vj.	97,79	0,4	104,64	- 0,7	90,97	1,9	98,44	0,4	116,02	- 0,1	87,45	0,6	110,42	- 0,1	76,88	3,3
2004 1.Vj.	97,78	- 0,0	103,47	- 1,1	88,96	- 2,2	97,89	- 0,6	110,40	- 4,8	90,72	3,7	106,63	- 3,4	80,16	4,3
2.Vj.	96,96	- 0,8	101,45	- 2,0	90,43	1,7	97,02	- 0,9	110,20	- 0,2	92,82	2,3	105,20	- 1,3	80,27	0,1
3.Vj.	97,00	0,0	101,26	- 0,2	92,45	2,2	97,14	0,1	110,86	0,6	93,61	0,9	104,18	- 1,0	80,00	- 0,3
4.Vj.	96,98	- 0,0	101,87	0,6	92,13	- 0,3	96,27	- 0,9	110,14	- 0,6	94,27	0,7	104,74	0,5	79,53	- 0,6
2005 1.Vj. 2)	98,49	1,6	103,59	1,7	92,96	0,9	97,17	0,9	117,69	6,9	94,63	0,4	104,70	- 0,0	83,11	4,5
2.Vj. 2)	96,10	- 2,4	98,70	- 4,7	90,61	- 2,5	94,99	- 2,2	114,34	- 2,8	95,31	0,7	106,27	1,5	82,47	- 0,8
3.Vj.	96,09	- 0,0	99,74	1,1	91,36	0,8	94,58	- 0,4	114,39	0,0	95,10	- 0,2	103,68	- 2,4	81,51	- 1,2
4.Vj.	96,12	0,0	99,48	- 0,3	93,28	2,1	93,96	- 0,7	114,47	0,1	97,11	2,1	104,38	0,7	81,11	- 0,5
2006 1.Vj.	94,43	- 1,8	96,61	- 2,9	93,28	0,0	89,72	- 4,5	108,98	- 4,8	101,51	4,5	103,98	- 0,4	82,45	1,7
2.Vj.	94,51	- 0,1	97,22	0,6	94,23	1,0	89,41	- 0,3	108,75	- 0,2	97,54	- 3,9	103,18	- 0,8	83,07	0,8
3.Vj.	94,43	- 0,1	97,85	0,6	92,86	- 1,5	89,92	0,6	108,71	- 0,0	88,31	- 9,5	104,88	1,6	83,99	1,1
4.Vj.	92,91	- 1,6	95,26	- 2,6	90,74	- 2,3	87,11	- 3,1	106,65	- 1,9	97,31	10,2	103,26	- 1,5	82,70	- 1,5
2007 1.Vj.	92,30	- 0,7	94,86	- 0,4	91,82	1,2	88,75	1,9	99,05	- 7,1	94,29	- 3,1	101,41	- 1,8	82,04	- 0,8
2.Vj.	93,30	1,1	96,28	1,5	97,53	6,2	88,61	- 0,2	101,15	2,1	94,81	0,6	100,11	- 1,3	82,45	0,5
3.Vj.	92,77	- 0,6	95,30	- 1,0	97,98	0,5	88,46	- 0,2	99,42	- 1,7	91,52	- 3,5	100,29	0,2	83,20	0,9
4.Vj.	92,76	- 0,0	95,03	- 0,3	96,27	- 1,7	87,94	- 0,6	98,58	- 0,8	95,38	4,2	99,56	- 0,7	83,33	0,2
2008 1.Vj. 2)	93,79	1,1	97,44	2,5	94,34	- 2,0	88,77	0,9	98,14	- 0,4	95,82	0,5	97,68	- 1,9	85,66	2,8
2.Vj. 2)	93,48	- 0,3	94,97	- 2,5	95,84	1,6	89,33	0,6	99,90	1,8	98,05	2,3	99,25	1,6	86,24	0,7
3.Vj.	95,51	2,2	98,66	3,9	98,81	3,1	91,61	2,6	99,63	- 0,3	95,84	- 2,3	100,60	1,4	87,91	1,9
4.Vj.	99,55	4,2	107,53	9,0	100,09	1,3	93,75	2,3	98,44	- 1,2	99,94	4,3	99,55	- 1,0	89,66	2,0
2009 1.Vj.	104,21	4,7	117,89	9,6	104,07	4,0	97,27	3,8	102,75	4,4	97,33	- 2,6	97,30	- 2,3	96,15	7,2
2.Vj.	103,72	- 0,5	114,80	- 2,6	105,97	1,8	97,30	0,0	100,10	- 2,6	105,81	8,7	96,69	- 0,6	97,46	1,4
3.Vj.	102,05	- 1,6	110,44	- 3,8	104,74	- 1,2	96,38	- 0,9	98,21	- 1,9	105,25	- 0,5	97,68	1,0	97,55	0,1
4.Vj.	101,80	- 0,2	108,68	- 1,6	106,34	1,5	96,09	- 0,3	96,30	- 1,9	107,07	1,7	98,27	0,6	98,89	1,4
2010 1.Vj.	100,94	- 0,8	103,32	- 4,9	99,86	- 6,1	101,58	5,7	100,12	4,0	99,82	- 6,8	97,96	- 0,3	98,73	- 0,2
2.Vj.	99,71	- 1,2	99,69	- 3,5	96,98	- 2,9	100,44	- 1,1	100,56	0,4	98,06	- 1,8	100,23	2,3	99,84	1,1
3.Vj.	99,64	- 0,1	99,38	- 0,3	99,68	2,8	98,92	- 1,5	99,67	- 0,9	100,26	2,2	100,32	0,1	100,43	0,6
4.Vj.	99,73	0,1	97,85	- 1,5	103,63	4,0	99,13	0,2	99,65	- 0,0	101,87	1,6	101,52	1,2	100,95	0,5
2011 1.Vj.	99,23	- 0,5	98,88	1,1	99,71	- 3,8	98,11	- 1,0	93,53	- 6,1	101,65	- 0,2	98,96	- 2,5	103,37	2,4
2.Vj.	100,13	0,9	99,32	0,4	100,77	1,1	98,63	0,5	94,52	1,1	101,75	0,1	100,80	1,9	105,77	2,3
3.Vj.	100,29	0,2	98,44	- 0,9	102,90	2,1	99,44	0,8	94,15	- 0,4	101,84	0,1	100,95	0,1	107,25	1,4
4.Vj.	101,53	1,2	100,68	2,3	101,29	- 1,6	100,18	0,7	94,64	0,5	104,19	2,3	102,25	1,3	108,03	0,7
2012 1.Vj.	101,41	- 0,1	99,84	- 0,8	102,42	1,1	97,69	- 2,5	94,92	0,3	104,66	0,5	106,06	3,7	109,40	1,3
2.Vj.	103,43	2,0	103,23	3,4	105,65	3,2	99,50	1,9	96,34	1,5	104,81	0,1	105,91	- 0,1	110,23	0,8
3.Vj.	104,27	0,8	103,19	- 0,0	107,80	2,0	101,20	1,7	96,04	- 0,3	103,90	- 0,9	107,11	1,1	112,07	1,7
4.Vj.	105,03	0,7	105,77	2,5	108,35	0,5	101,16	- 0,0	96,39	0,4	100,00	- 3,8	106,27	- 0,8	112,81	0,7
2013 1.Vj.	105,51	0,5	107,93	2,0	109,72	1,3	103,01	1,8	93,26	- 3,2	98,96	- 1,0	97,63	- 8,1	111,81	- 0,9
2.Vj.	104,62	- 0,8	106,30	- 1,5	108,91	- 0,7	101,90	- 1,1	92,58	- 0,7	94,57	- 4,4	99,30	1,7	112,53	0,6
3.Vj.	104,63	0,0	106,85	0,5	108,15	- 0,7	101,69	- 0,2	92,83	0,3	93,30	- 1,3	99,12	- 0,2	112,21	- 0,3
4.Vj.	104,93	0,3	106,37	- 0,4	109,49	1,2	102,43	0,7	93,03	0,2	96,44	3,4	99,50	0,4	112,37	0,1
2014 1.Vj.	105,49	0,5	104,09	- 2,1	107,30	- 2,0	105,05	2,6	94,84	1,9	101,49	5,2	103,39	3,9	112,88	0,5
2.Vj.	106,56	1,0	105,34	1,2	110,81	3,3	105,02	- 0,0	93,31	- 1,6	104,93	3,4	102,92	- 0,5	115,15	2,0
3.Vj.	106,29	- 0,3	104,44	- 0,9	111,20	0,4	104,81	- 0,2	93,54	0,2	104,76	- 0,2	104,07	1,1	114,71	- 0,4
4.Vj.	106,65	0,3	104,97	0,5	113,39	2,0	104,32	- 0,5	92,87	- 0,7	104,36	- 0,4	104,18	0,1	116,34	1,4
2015 1.Vj.	107,25	0,6	106,22	1,2	111,38	- 1,8	104,86	0,5	93,33	0,5	102,57	- 1,7	108,19	3,8	117,72	1,2
2.Vj.	108,16	0,8	106,61	0,4	114,23	2,6	106,14	1,2	93,85	0,6	103,43	0,8	104,42	- 3,5	119,27	1,3
3.Vj.	107,94	- 0,2	105,09	- 1,4	114,69	0,4	106,22	0,1	94,43	0,6	103,64	0,2	108,56	4,0	120,19	0,8
4.Vj.	108,41	0,4	104,97	- 0,1	114,27	- 0,4	107,18	0,9	93,97	- 0,5	106,64	2,9	108,45	- 0,1	120,63	0,4
2016 1.Vj. 3)	109,52	1,0	107,43	2,3	114,60	0,3	107,57	0,4	94,67	0,7	103,31	- 3,1	111,10	2,4	122,17	1,3
2.Vj.	107,68	- 1,7	103,56	- 3,6	112,02	- 2,3	106,33	- 1,2	93,92	- 0,8	103,87	0,5	109,01	- 1,9	121,70	- 0,4
3.Vj.	109,28	1,5	106,94	3,3	113,70	1,5	107,61	1,2	94,20	0,3	102,08	- 1,7	109,50	0,4	122,20	0,4

Quellen der Ursprungswerte: Statistisches Bundesamt, Institut für Arbeitsmarkt- und Berufsforschung der Bundesagentur für Arbeit. \* Lohnkosten (Arbeitsentgelt je Arbeitnehmerstunde) in Relation zur Arbeitsproduktivität (Bruttowertschöpfung in Vorjahrespreisen je Erwerbstätigenstunde). Rechenstand: November 2016. + Kalendereinfluss nicht ausgeschaltet; ermittelt aus saisonbereinigten Grundreihen.

1 Ohne öffentliche Dienstleister, Erziehung, Gesundheit und sonstige Dienstleister. 2 Vierteljährliche Veränderung vor allem durch besonders große Kalenderregelmäßigkeiten beeinflusst, die sich im Halbjahr weitgehend ausgleichen. 3 Angaben ab 1. Quartal 2016 revidiert.

## II. Konjunkturindikatoren

### 7. Lohnstückkosten in ausgewählten Wirtschaftsbereichen

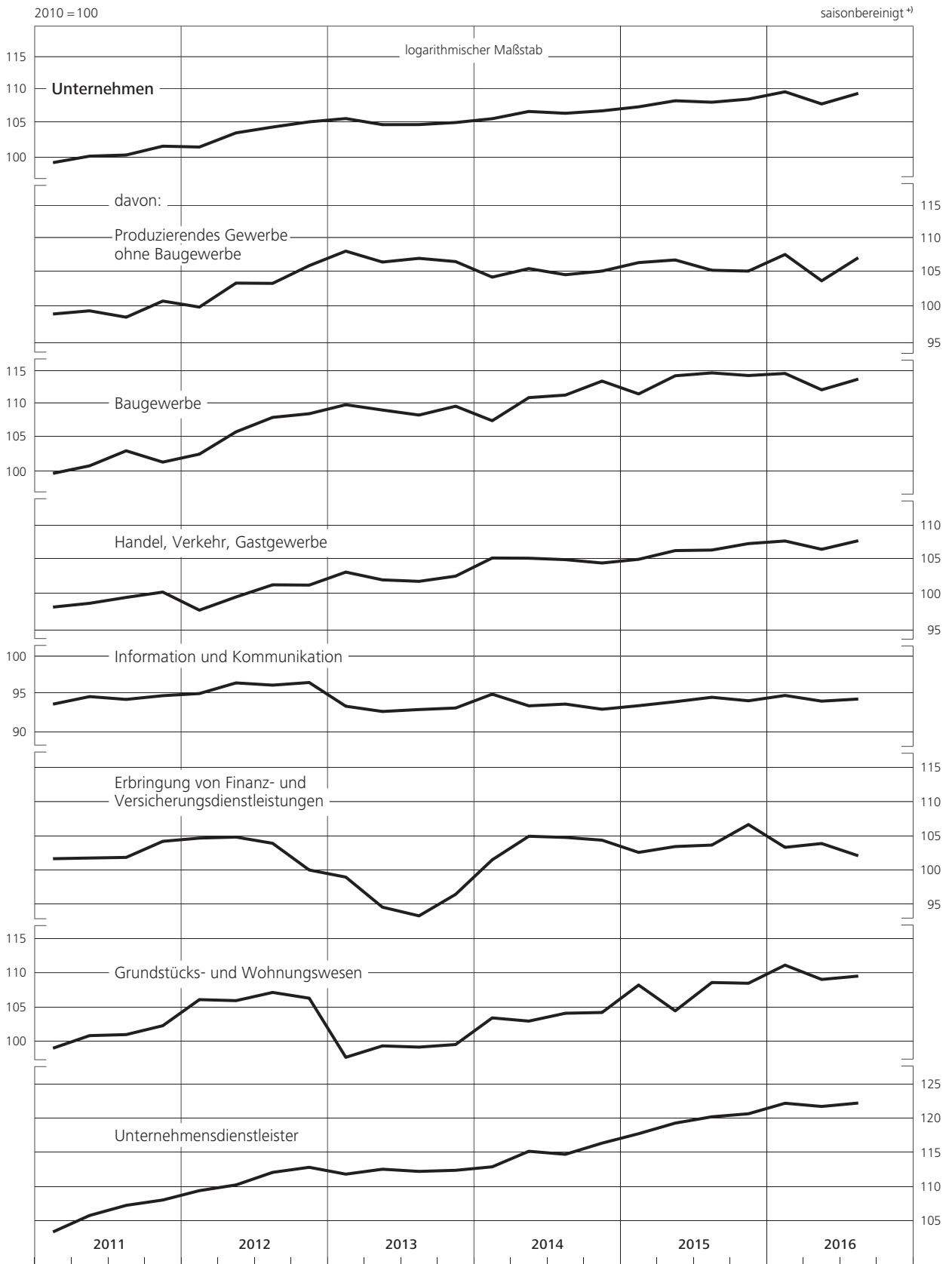

+ Kalendereinfluss nicht ausgeschaltet.

## II. Konjunkturindikatoren

### 8. Index der Arbeitskosten \*)

2012 = 100

saisonbereinigt

WZ 2008 2)	davon:														Privatwirtschaft 1) (R)	
	Insgesamt (R)		Produzierendes Gewerbe (R)		darunter:				Dienstleistungsbereich (R)		davon: (R)					
					Verarbeitendes Gewerbe		Baugewerbe				marktbestimmt		nicht marktbestimmt			
Zeit	B - S		B - F		C		F		G - S		G - N		O - S		B - N	
	Index	Veränderung gegen Vorperiode in %	Index	Veränderung gegen Vorperiode in %	Index	Veränderung gegen Vorperiode in %	Index	Veränderung gegen Vorperiode in %	Index	Veränderung gegen Vorperiode in %	Index	Veränderung gegen Vorperiode in %	Index	Veränderung gegen Vorperiode in %	Index	Veränderung gegen Vorperiode in %
<b>Index der Arbeitskosten insgesamt</b>																
	(R)															
2012 3.Vj.	100,5	0,6	100,3	0,1	100,3	-0,0	100,4	0,5	100,6	0,8	100,6	0,6	100,5	1,2	100,5	0,3
4.Vj.	101,1	0,6	100,8	0,5	100,8	0,5	100,6	0,2	101,2	0,6	100,9	0,2	101,6	1,1	100,8	0,3
2013 1.Vj.	101,6	0,5	102,4	1,6	102,9	2,1	100,5	-0,0	101,2	0,0	100,2	-0,6	102,5	0,9	101,2	0,4
2.Vj.	101,5	-0,0	102,0	-0,3	102,6	-0,3	100,0	-0,5	101,3	0,1	100,2	-0,0	102,8	0,3	101,0	-0,2
3.Vj.	101,2	-0,3	102,3	0,2	103,1	0,4	99,6	-0,4	100,8	-0,5	99,7	-0,5	102,2	-0,6	100,9	-0,2
4.Vj.	102,1	0,9	103,1	0,8	103,8	0,8	100,6	1,0	101,7	0,9	100,7	1,0	103,0	0,8	101,8	0,9
2014 1.Vj.	102,5	0,3	103,7	0,6	104,8	0,9	101,4	0,8	101,9	0,2	100,7	-0,0	103,5	0,5	102,1	0,2
2.Vj.	103,3	0,8	104,5	0,8	105,9	1,0	100,7	-0,7	102,7	0,8	101,5	0,8	104,4	0,8	102,9	0,8
3.Vj.	104,0	0,7	104,8	0,3	106,0	0,1	101,4	0,7	103,7	0,9	102,3	0,8	105,5	1,0	103,4	0,6
4.Vj.	104,6	0,5	105,4	0,6	106,4	0,4	102,3	0,9	104,2	0,5	103,0	0,6	105,9	0,4	104,1	0,6
2015 1.Vj.	105,3	0,7	106,7	1,3	107,3	0,8	104,6	2,3	104,7	0,5	103,4	0,4	106,5	0,5	104,9	0,8
2.Vj.	106,3	0,9	107,9	1,1	108,9	1,5	104,4	-0,2	105,6	0,8	104,3	0,9	107,3	0,8	105,9	1,0
3.Vj.	106,7	0,4	107,8	-0,0	108,6	-0,2	104,9	0,5	106,2	0,6	105,0	0,7	107,7	0,4	106,3	0,4
4.Vj.	107,5	0,8	108,7	0,8	109,5	0,8	106,2	1,3	107,0	0,8	105,7	0,7	108,7	0,9	107,1	0,8
2016 1.Vj. n)	108,2	0,6	109,6	0,8	110,5	0,9	106,7	0,5	107,6	0,5	106,2	0,4	109,4	0,7	107,7	0,6
2.Vj. n)	108,5	0,2	109,8	0,2	110,6	0,1	107,7	0,9	107,8	0,2	106,4	0,1	109,8	0,3	107,9	0,2
3.Vj.	109,4	0,8	111,0	1,0	111,7	1,0	108,7	0,9	108,6	0,7	107,0	0,6	110,7	0,8	108,8	0,8
<b>Index der Bruttolöhne und -gehälter</b>																
	(R)															
2012 3.Vj.	100,5	0,5	100,4	-0,0	100,4	-0,1	100,5	0,5	100,6	0,7	100,6	0,5	100,6	1,1	100,5	0,3
4.Vj.	101,1	0,5	100,9	0,5	100,9	0,6	100,6	0,1	101,2	0,6	101,0	0,4	101,5	0,8	100,9	0,4
2013 1.Vj.	100,9	-0,1	101,1	0,2	101,4	0,5	99,9	-0,8	100,9	-0,3	100,2	-0,8	101,8	0,3	100,6	-0,3
2.Vj.	101,6	0,7	101,6	0,5	102,0	0,6	100,1	0,3	101,6	0,8	100,7	0,5	103,0	1,2	101,1	0,5
3.Vj.	101,4	-0,2	101,9	0,3	102,5	0,5	99,8	-0,4	101,2	-0,5	100,3	-0,4	102,5	-0,6	101,0	-0,1
4.Vj.	102,3	0,9	102,8	0,9	103,3	0,8	100,7	1,0	102,0	0,9	101,3	1,1	103,1	0,6	102,0	1,0
2014 1.Vj.	102,6	0,3	103,3	0,5	104,0	0,6	101,5	0,8	102,2	0,2	101,1	-0,2	103,8	0,7	102,1	0,1
2.Vj.	103,1	0,5	103,9	0,6	104,9	0,9	100,5	-1,0	102,6	0,4	101,6	0,5	104,1	0,4	102,6	0,5
3.Vj.	103,8	0,8	104,2	0,3	105,0	0,1	101,3	0,8	103,6	1,0	102,5	0,9	105,3	1,1	103,3	0,6
4.Vj.	104,6	0,7	105,0	0,7	105,6	0,7	102,4	1,0	104,4	0,7	103,3	0,8	105,8	0,6	104,1	0,8
2015 1.Vj.	105,2	0,6	106,3	1,3	106,8	1,1	104,3	1,8	104,7	0,3	103,8	0,4	106,1	0,3	104,9	0,8
2.Vj.	106,5	1,2	107,9	1,5	108,9	1,9	104,3	0,0	105,9	1,1	104,8	1,0	107,3	1,1	106,2	1,3
3.Vj.	106,6	0,1	107,5	-0,4	108,2	-0,6	104,5	0,2	106,2	0,3	105,4	0,5	107,3	0,0	106,4	0,1
4.Vj.	107,2	0,6	108,2	0,6	108,8	0,6	105,6	1,0	106,8	0,5	105,9	0,5	108,0	0,6	106,9	0,5
2016 1.Vj. n)	108,1	0,8	109,1	0,9	110,0	1,0	106,2	0,6	107,5	0,7	106,5	0,6	109,0	0,9	107,7	0,7
2.Vj. n)	107,9	-0,1	109,1	-0,0	109,9	-0,1	106,8	0,6	107,3	-0,2	106,3	-0,3	108,8	-0,1	107,5	-0,2
3.Vj.	109,2	1,2	110,5	1,3	111,3	1,3	108,1	1,2	108,5	1,1	107,3	1,0	110,3	1,4	108,7	1,1
<b>Index der Lohnnebenkosten</b>																
2012 3.Vj.	100,3	0,9	100,2	0,4	100,2	0,2	100,0	0,6	100,4	1,1	100,7	0,8	100,1	1,4	100,5	0,6
4.Vj.	100,9	0,6	100,4	0,3	100,4	0,2	100,3	0,3	101,1	0,7	100,4	-0,3	101,9	1,8	100,4	-0,0
2013 1.Vj.	103,7	2,8	106,9	6,4	108,4	8,0	103,0	2,7	102,3	1,2	100,5	0,1	104,3	2,3	103,5	3,0
2.Vj.	101,1	-2,5	103,4	-3,3	104,9	-3,3	99,6	-3,3	100,1	-2,2	98,3	-2,1	102,0	-2,2	100,7	-2,7
3.Vj.	100,7	-0,5	103,5	0,1	105,2	0,3	99,0	-0,6	99,4	-0,7	97,6	-0,8	101,4	-0,7	100,3	-0,4
4.Vj.	101,6	1,0	104,1	0,7	105,7	0,5	100,0	1,0	100,5	1,1	98,4	0,8	102,7	1,4	101,1	0,8
2014 1.Vj.	102,2	0,5	105,1	0,9	107,9	2,1	100,8	0,8	100,8	0,4	99,0	0,7	102,8	0,0	101,9	0,8
2.Vj.	104,2	2,0	106,6	1,4	109,6	1,5	101,4	0,5	103,1	2,3	101,3	2,2	105,1	2,3	103,7	1,8
3.Vj.	104,7	0,5	106,8	0,2	109,7	0,0	101,9	0,5	103,8	0,6	101,7	0,4	106,0	0,9	104,1	0,3
4.Vj.	104,7	-0,0	106,7	-0,1	109,3	-0,4	102,1	0,3	103,8	0,0	101,6	-0,1	106,2	0,1	103,9	-0,1
2015 1.Vj.	105,7	1,0	108,1	1,4	109,0	-0,2	106,0	3,8	104,6	0,8	101,9	0,3	107,6	1,3	104,8	0,8
2.Vj.	105,6	-0,1	107,7	-0,4	108,8	-0,2	104,8	-1,2	104,6	-0,0	102,1	0,2	107,2	-0,3	104,7	-0,1
3.Vj.	107,0	1,3	109,0	1,2	109,9	1,0	106,4	1,5	106,1	1,4	103,5	1,4	108,9	1,5	106,0	1,3
4.Vj.	108,7	1,6	110,7	1,6	111,7	1,7	108,5	2,0	107,8	1,6	105,0	1,5	110,8	1,7	107,7	1,5
2016 1.Vj. n)	108,8	0,1	111,3	0,5	112,3	0,5	108,6	0,1	107,7	-0,1	104,9	-0,1	110,7	-0,0	107,9	0,2
2.Vj. n)	110,4	1,5	112,5	1,1	113,3	1,0	110,8	2,0	109,5	1,7	106,7	1,7	112,5	1,6	109,4	1,4
3.Vj.	110,0	-0,4	112,5	0,0	113,3	-0,0	110,7	-0,1	108,9	-0,6	106,1	-0,6	111,9	-0,6	109,1	-0,3

Quelle der Ursprungswerte: Statistisches Bundesamt. \* Arbeitskosten je geleisteter Arbeitsstunde einschl. Sonderzahlungen, Sozialbeiträge der Arbeitgeber, ohne Zuschüsse zugunsten der Arbeitgeber (beispielsweise Subventionen, die an die Beschäftigung von Langzeitarbeitslosen gekoppelt sind); Angaben berechnet auf Grundlage von Indizes mit drei Nachkommastellen (abrufbar unter <http://www.bundesbank.de/>)

Navigation/DE/Statistiken/Zeitreihen\_Datenbanken/Makroökonomische\_Zeitreihen/its\_list\_node.html?listid=www\_s311\_b4\_aki\_ak). 1 Produzierendes Gewerbe und marktbestimmter Dienstleistungsbereich. 2 Systematik der Wirtschaftszweige, Ausgabe 2008.

II. Konjunkturindikatoren

8. Index der Arbeitskosten

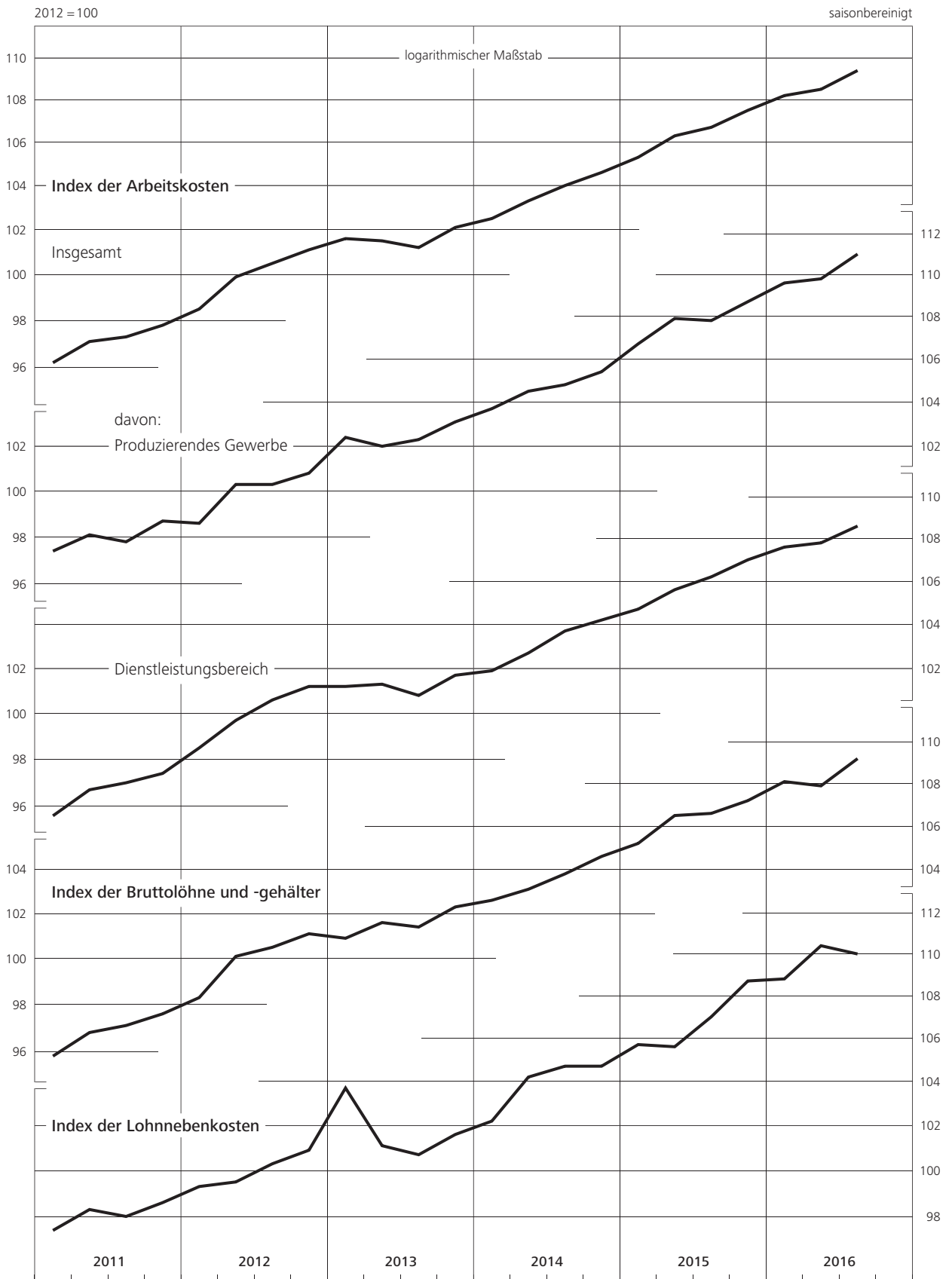

II. Konjunkturindikatoren

9. Beschäftigung und Arbeitsmarkt \*)

(R) saisonbereinigt

Zeit	Erwerbstätige 1)		Sozialversicherungs- pflichtig Beschäftigte		Ausschließlich geringfügig entlohnte Beschäftigte (A) 2)		Arbeitslose (Definition der Bundesagentur für Arbeit) 3)		Konjunktuell bedingte Kurzarbeit 4)		Offene Stellen 5)		
	Tsd		Tsd		Tsd		in % der zivilen Erwerbspersonen		Tsd		Tsd		
	monatl.	viertelj.	monatl.	viertelj.	monatl.	viertelj.	monatl.	viertelj.	monatl.	viertelj.	monatl.	viertelj.	monatl.
2012 Jan.	41 905		6) 29 159		4 990		2 874	6,8		82		501	
Febr.	41 904	41 920	29 189	29 168	4 964	4 979	2 883	6,8	6,8	87	82	491	494
März	41 950		29 250		4 972		2 876	6,8		78		490	
April	41 972		29 281		4 972		2 894	6,9		71		491	
Mai	42 014	42 008	29 318	29 297	4 978	4 976	2 881	6,8	6,8	65	65	490	489
Juni	42 039		29 337		4 983		2 889	6,8		58		486	
Juli	42 085		29 391		4 980		2 902	6,8		42		480	
Aug.	42 127	42 116	29 413	29 394	4 983	4 982	2 904	6,8	6,8	34	43	474	474
Sept.	42 135		29 419		4 980		2 895	6,8		54		468	
Okt.	42 184		29 497		4 984		2 912	6,8		70		461	
Nov.	42 216	42 207	29 542	29 509	4 988	4 986	2 913	6,8	6,9	85	76	454	454
Dez.	42 221		29 560		4 993		2 925	6,9		72		447	
2013 Jan.	42 228		29 578		5 008		2 927	6,9		104	7) 102	462	462
Febr.	42 250	42 235	29 603	29 583	5 018	5 009	2 934	6,9	6,9	104		463	462
März	42 227		29 579		5 009		2 950	6,9		98		460	
April	42 237		29 634		5 004		2 959	7,0		100		453	
Mai	42 289	42 276	29 661	29 640	5 012	5 009	2 967	6,9	6,9	74	87	451	451
Juni	42 301		29 669		5 015		2 949	6,8		86		449	
Juli	42 348		29 731		5 025		2 941	6,8		68		453	
Aug.	42 360	42 364	29 786	29 756	5 025	5 023	2 942	6,8	6,8	47	57	454	455
Sept.	42 385		29 835		5 024		2 949	6,8		56		458	
Okt.	42 424		29 862		5 021		2 953	6,8		70		458	
Nov.	42 438	42 438	29 891	29 878	5 028	5 025	2 961	6,9	6,8	67	61	460	461
Dez.	42 453		29 926		5 026		2 954	6,8		45		464	
2014 Jan.	42 524		29 983		5 025		2 931	6,8		63		464	
Febr.	42 564	42 556	30 031	30 005	5 032	5 029	2 924	6,8	6,8	57	58	469	469
März	42 580		30 079		5 031		2 916	6,8		55		473	
April	42 626		30 124		5 041		2 893	6,7		60		479	
Mai	42 626	42 635	30 145	30 140	5 037	5 037	2 914	6,7	6,7	56	56	477	481
Juni	42 653		30 225		5 034		2 917	6,7		52		485	
Juli	42 693		30 259		5 037		2 898	6,7		40		488	
Aug.	42 693	42 701	30 260	30 266	5 039	5 037	2 897	6,7	6,7	32	37	498	496
Sept.	42 717		30 334		5 033		2 896	6,7		39		504	
Okt.	42 750		30 363		5 031		2 873	6,6		49		508	
Nov.	42 745	42 758	30 382	30 378	5 001	5 015	2 859	6,6	6,6	52	46	515	515
Dez.	42 779		30 444		4 991		2 838	6,5		39		522	
2015 Jan.	42 809		30 527		4 895		2 836	6,5		50		527	
Febr.	42 845	42 854	30 583	30 555	4 877	4 901	2 819	6,5	6,5	52	51	532	533
März	42 908		30 668		4 870		2 803	6,5		50		539	
April	42 955		30 704		4 861		2 801	6,5		54		547	
Mai	42 982	42 990	30 734	30 727	4 852	4 858	2 794	6,4	6,4	44	47	553	554
Juni	43 032		30 819		4 849		2 792	6,4		45		563	
Juli	43 084		30 888		4 844		2 798	6,4		35		573	
Aug.	43 126	43 124	30 937	30 911	4 834	4 839	2 790	6,4	6,4	26	33	578	578
Sept.	43 162		31 000		4 829		2 785	6,4		39		584	
Okt.	43 191		31 054		4 822		2 781	6,3		47		598	
Nov.	43 263	43 259	31 129	31 093	4 826	4 825	2 767	6,3	6,3	52	46	609	608
Dez.	43 324		31 193		4 823		2 753	6,3		39		617	
2016 Jan.	43 353		31 225		4 825		2 735	6,2		48		627	
Febr.	43 405	43 404	31 296	31 261	4 827	4 825	2 725	6,2	6,2	50	50	630	630
März	43 454		31 330		4 824		2 723	6,2		52		633	
April	43 457		31 355		4 819		2 707	6,2		55		637	
Mai	43 497	43 490	31 406	31 375	4 816	4 817	2 697	6,1	6,1	45	47	650	647
Juni	43 515		9) 31 395		9) 4 810		2 691	6,1	6,1	9) 42	9) 42	654	654
Juli	43 500		9) 31 379		9) 4 796		2 684	6,1	6,1	9) 31	9) 31	657	657
Aug.	43 504	43 512	9) 31 415	31 399	9) 4 789	4 795	2 677	6,1	6,1	9) 29	9) 30	664	664
Sept.	43 532		9) 31 409		9) 4 787		2 676	6,1	6,1	9) 30	9) 30	670	664
Okt.	10) 43 545		...		...		2 663	6,0	...	...	...	675	...
Nov.	...		...		...		2 658	6,0	...	...	...	678	...

Quellen der Ursprungswerte: Statistisches Bundesamt, Bundesagentur für Arbeit.  
\* Bei Erwerbstätigen: Durchschnitt; bei sozialversicherungspflichtig und ausschließ-  
lich geringfügig entlohnenden Beschäftigten: Endstände; bei Arbeitslosen und offenen  
Stellen: Stand zur Monatsmitte; bei konjunktuell bedingter Kurzarbeit: Anzahl inner-  
halb eines Monats; bei Vierteljahresangaben: Durchschnitt. 1 Inlandskonzept.  
2 Arbeitsentgelt übersteigt regelmäßig nicht 450 Euro im Monat (bis Dezember  
2012: 400 Euro). 3 Siehe Erläuterungen am Ende des Heftes. 4 Nicht saisonberei-  
nigt; Definition gemäß § 96 SGB III. 5 Gemeldete Arbeitsstellen ohne geförderte  
Stellen und ohne Saisonstellen, einschl. Stellen mit Arbeitsort im Ausland. 6 Ab Janu-  
ar 2012 ohne Personen, die den Bundesfreiwilligendienst oder ein freiwilliges soziales

oder ökologisches Jahr ableiten. 7 Ab Januar 2013 einschl. Stellen aus dem automa-  
tisierten Kooperationsverfahren der Bundesagentur für Arbeit. 8 Ab Mai 2016 be-  
rechnet auf Basis aktualisierter Erwerbspersonenzahlen. 9 Ursprungswerte von der  
Bundesagentur für Arbeit geschätzt. Die Schätzwerte für Deutschland wichen im  
Betrag in den Jahren 2014 und 2015 bei den sozialversicherungspflichtig Beschäftig-  
ten um maximal 0,3 % und bei den ausschließlich geringfügig entlohnenden Beschäftig-  
ten um maximal 1,4 % sowie bei der konjunktuell bedingten Kurzarbeit um maximal  
31,2 % von den endgültigen Angaben ab. 10 Erste vorläufige Schätzung des Statisti-  
schen Bundesamts.

## II. Konjunkturindikatoren

### 9. Beschäftigung und Arbeitsmarkt

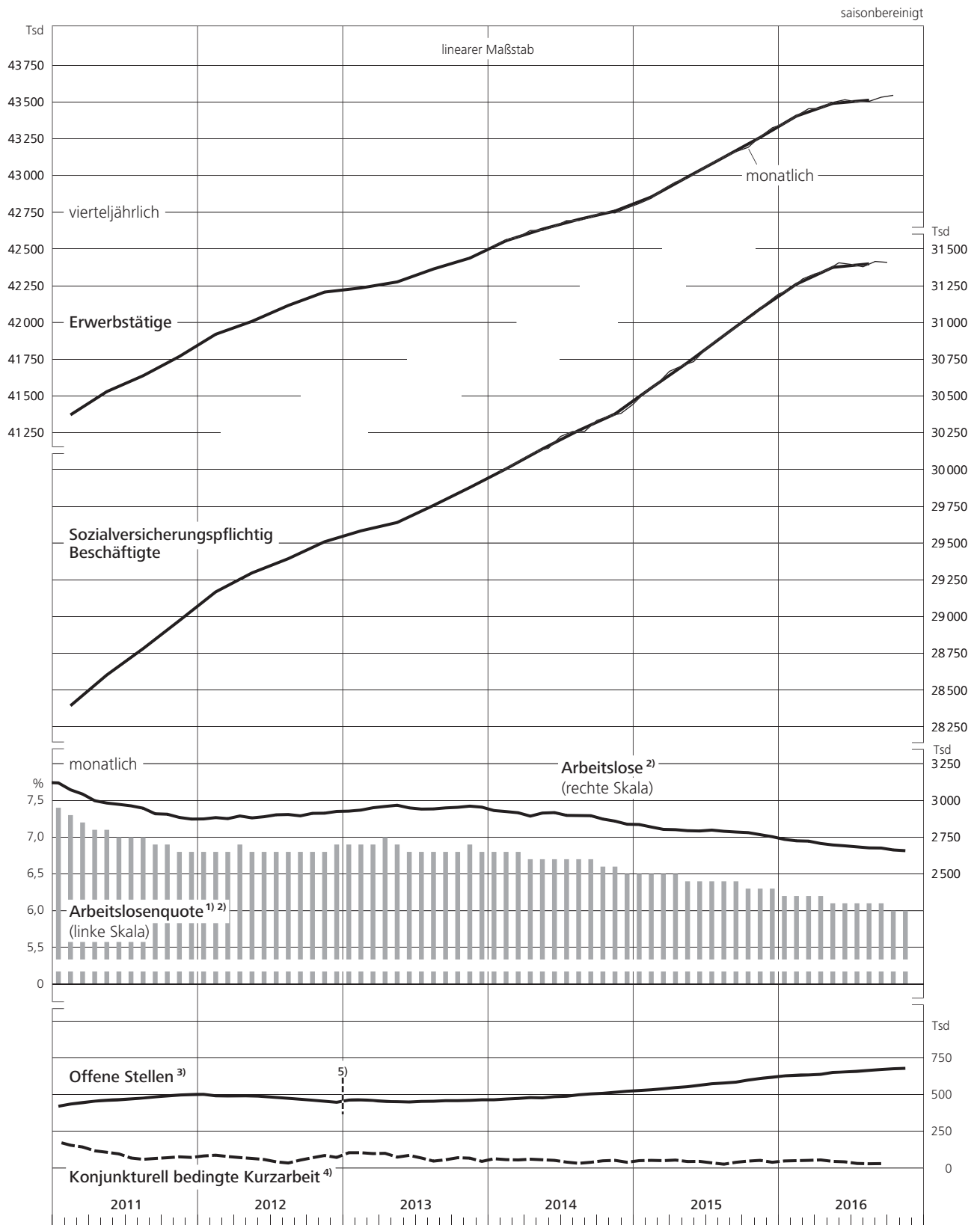

1 Arbeitslose in % der zivilen Erwerbspersonen. 2 Definition der Bundesagentur für Arbeit. 3 Ohne geförderte Stellen und ohne Saisonstellen. 4 Nicht saisonbereinigt; Kurzarbeit gemäß § 96 SGB III. 5 Ab Januar 2013

einschl. Stellen aus dem automatisierten Kooperationsverfahren der Bundesagentur für Arbeit.

II. Konjunkturindikatoren

10. Produktion im Produzierenden Gewerbe – Gesamtübersicht \*)

2010 = 100														saisonbereinigt	
Gewicht in % 1)	Produzierendes Gewerbe				davon:										
	insgesamt		ohne Baugewerbe		Baugewerbe						Energie		Industrie		
					zusammen		Bauhauptgewerbe		Ausbaugewerbe						
Zeit	monatl.	viertelj.	monatl.	viertelj.	monatl.	viertelj.	monatl.	viertelj.	monatl.	viertelj.	monatl.	viertelj.	monatl.	viertelj.	
	100,00		88,76		11,24		5,35		5,89		10,14		78,62		
2012 Jan.	106,3		106,2		107,5		114,8		100,8		95,4		107,6		
Febr.	105,9	106,8	106,9	106,9	97,7	105,8	96,1	109,4	99,2	102,4	101,4	98,0	107,6	108,0	
März	2) 108,1		2) 107,6		112,1		117,4		107,3		97,3		2) 108,9		
April	105,9		105,9		105,7		110,7		101,1		98,4		106,9		
Mai	107,4	106,6	107,5	106,6	106,9	106,4	113,8	112,1	100,6	101,3	98,4	98,4	108,7	107,7	
Juni	106,5		106,5		106,7		111,7		102,1		98,4		107,5		
Juli 3)	107,3		107,3		107,7		113,7		102,2		97,1		108,6		
Aug. 3)	107,7	107,1	107,9	107,1	105,9	107,0	112,3	113,4	100,0	101,2	99,0	97,9	109,1	108,3	
Sept.	106,3		106,2		107,5		114,1		101,5		97,5		107,3		
Okt.	105,0		104,8		106,2		112,8		100,2		96,6		105,9		
Nov.	104,3	104,5	104,2	104,5	105,5	104,6	114,1	111,0	97,7	98,7	95,9	95,4	105,3	105,7	
Dez.	104,3		104,6		102,0		106,1		98,2		93,8		106,0		
2013 Jan.	103,7		103,8		102,7		105,2		100,5		95,1		104,9		
Febr.	104,2	104,4	104,6	104,9	101,3	100,6	104,8	103,1	98,2	98,3	96,1	97,4	105,7	105,9	
März	105,3		106,3		97,7		99,3		96,2		101,0		107,0		
April	106,3		106,4		105,8		115,4		97,0		97,4		107,6		
Mai	105,1	106,2	105,1	106,2	105,4	106,0	115,2	116,2	96,5	96,8	94,6	96,4	106,5	107,5	
Juni	107,2		107,2		106,9		118,0		96,9		97,1		108,5		
Juli	105,7		105,3		108,8		119,1		99,5		96,9		106,4		
Aug.	108,1	107,0	108,1	106,9	108,3	108,4	118,6	118,7	98,9	99,0	96,4	96,8	109,6	108,2	
Sept.	107,3		107,2		108,0		118,3		98,7		97,0		108,5		
Okt.	106,4		106,4		106,4		115,3		98,4		96,2		107,7		
Nov.	108,5	107,8	108,6	107,8	107,4	107,5	117,3	117,2	98,5	98,8	95,0	95,1	110,3	109,4	
Dez.	108,4		108,3		108,8		119,0		99,5		94,2		110,1		
2014 Jan.	108,4		108,1		111,2		122,8		100,7		93,3		110,0		
Febr.	108,6	108,5	108,0	108,1	113,0	111,3	124,8	123,1	102,3	100,7	91,1	91,9	110,2	110,2	
März	108,5		108,3		109,8		121,7		99,0		91,3		110,5		
April	108,1		108,0		109,3		118,7		100,8		91,3		110,2		
Mai	106,8	107,4	106,9	107,4	106,3	107,9	115,4	117,9	98,1	98,8	92,4	91,9	108,8	109,4	
Juni	107,3		107,2		108,0		119,6		97,4		92,0		109,2		
Juli 3)	108,5		108,6		108,0		119,2		97,9		90,2		111,0		
Aug. 3)	105,9	107,4	105,7	107,4	107,1	107,5	117,7	118,8	97,4	97,2	91,8	91,9	107,5	109,4	
Sept.	107,8		107,9		107,3		119,5		96,2		93,6		109,7		
Okt.	108,0		108,2		106,6		118,6		95,7		95,4		109,8		
Nov.	108,2	108,6	108,3	108,7	107,0	107,3	119,2	119,4	95,9	96,3	94,0	95,0	110,1	110,4	
Dez.	109,5		109,6		108,3		120,4		97,3		95,5		111,4		
2015 Jan.	108,3		108,3		108,4		122,1		95,9		95,8		109,9		
Febr.	108,4	108,5	108,7	108,6	105,7	107,2	117,1	119,8	95,4	95,7	97,8	97,4	110,1	110,1	
März	108,7		108,9		107,5		120,2		95,9		98,7		110,2		
April	108,8		109,1		106,4		118,1		95,8		98,1		110,5		
Mai	108,7	108,7	109,0	109,1	106,4	105,7	118,3	117,8	95,5	94,7	96,5	97,8	110,6	110,6	
Juni	108,7		109,3		104,3		116,9		92,9		98,7		110,7		
Juli 3)	109,4		110,0		104,7		116,6		93,8		100,1		111,3		
Aug. 3)	108,5	108,6	108,9	109,1	105,7	104,9	117,0	117,1	95,4	93,8	98,1	98,8	110,3	110,5	
Sept.	108,0		108,5		104,3		117,7		92,1		98,2		109,8		
Okt.	108,4		108,7		105,6		120,0		92,5		95,9		110,3		
Nov.	108,2	108,2	108,3	108,4	107,0	106,4	121,5	121,2	93,8	92,9	96,8	96,0	109,8	110,0	
Dez.	108,1		108,3		106,5		122,1		92,4		95,2		110,0		
2016 Jan.	111,1		111,3		109,1		121,5		97,8		96,0		113,3		
Febr.	110,3	110,1	110,1	110,2	111,8	109,5	126,9	122,9	98,0	97,3	93,9	94,9	112,2	112,2	
März	109,0		109,2		107,6		120,4		96,0		94,9		111,1		
April	109,6		110,1		105,4		115,9		95,8		93,9		112,2		
Mai	108,4	109,2	108,8	109,7	105,3	105,4	116,3	116,4	95,4	95,4	97,0	95,3	110,3	111,5	
Juni	109,6		110,1		105,5		117,1		95,0		95,0		112,1		
Juli 3)o)	108,0		108,1		107,0		118,4		96,6		97,6		109,4		
Aug. 3)o)	111,2	109,5	111,8	109,9	106,9	106,8	119,6	118,7	95,3	96,0	98,5	97,2	113,5	111,5	
Sept. o)	109,4		109,8		106,5		118,0		96,0		95,5		111,7		
Okt. o)p)	109,7		109,9		108,3		120,2		97,5		95,0		111,8		

Quelle der Ursprungswerte: Statistisches Bundesamt. \* Siehe Erläuterungen am Ende des Heftes, Abschnitt zu den Klassifikationen. 1 Anteil an der Bruttowertschöpfung zu Faktorkosten des Produzierenden Gewerbes im Basisjahr 2010. 2 Positiv beeinflusst durch Nachmeldungen. 3 Beeinflusst durch Verschiebung der

Ferientermine. o Vorläufig; vom Statistischen Bundesamt schätzungsweise vorab angepasst an die Ergebnisse der Vierteljährlichen Produktionserhebung bzw. der Vierteljährlichen Erhebung im Ausbaugewerbe.



II. Konjunkturindikatoren

10. Produktion im Produzierenden Gewerbe – Gesamtübersicht

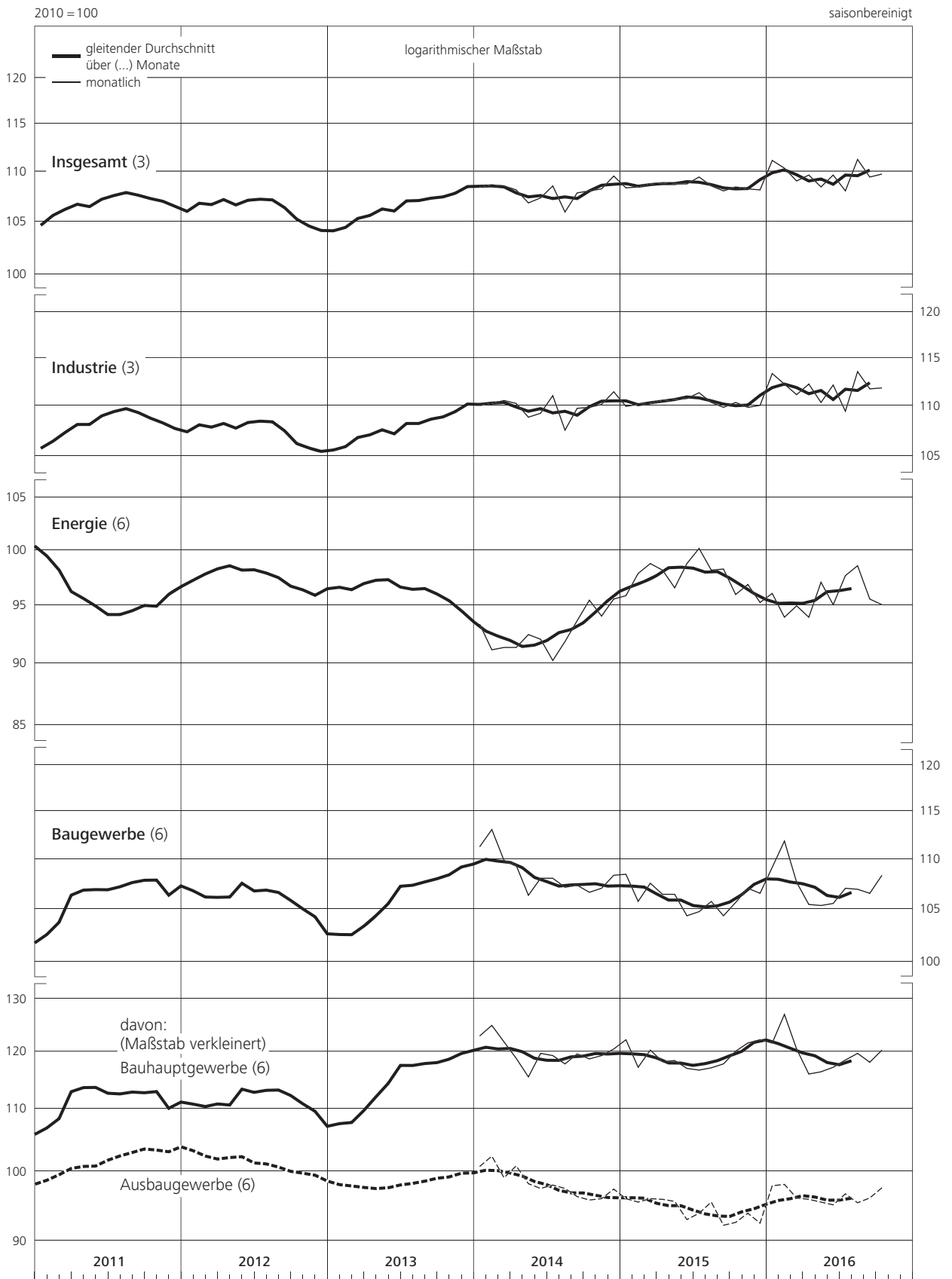

## II. Konjunkturindikatoren

### 11. Produktion in der Industrie <sup>\*)</sup> nach Hauptgruppen

2010 = 100											saisonbereinigt	
Gewicht in % <sup>1)</sup>	Vorleistungsgüterproduzenten		Investitionsgüterproduzenten		Konsumgüterproduzenten		davon:					
							Gebrauchsgüterproduzenten		Verbrauchsgüterproduzenten			
	31,02		33,31		14,29		2,49		11,80			
Zeit	monatlich	vierteljährlich	monatlich	vierteljährlich	monatlich	vierteljährlich	monatlich	vierteljährlich	monatlich	vierteljährlich		
2011 Juli <sup>2)</sup>	108,8		114,8		104,0		110,7		102,6			
Aug. <sup>2)</sup>	109,0	108,2	115,9	114,4	100,0	101,7	102,5	105,5	99,5	100,9		
Sept.	106,9		112,4		101,1		103,4		100,6			
Okt.	107,1		114,7		101,4		107,9		100,0			
Nov.	106,5	106,0	113,8	113,5	100,8	100,8	103,8	104,4	100,2	100,0		
Dez.	104,4		111,9		100,1		101,4		99,8			
2012 Jan.	105,2		113,6		98,9		103,3		98,0			
Febr.	105,1	105,2	113,6	114,3	99,0	99,7	100,7	101,6	98,7	99,4		
März	105,2		115,6		101,3		100,7		101,4			
April	105,4		112,4		97,3		99,8		96,8			
Mai	106,0	105,6	114,8	113,3	100,5	99,3	103,5	101,2	99,9	98,9		
Juni	105,4		112,7		100,0		100,3		99,9			
Juli <sup>2)</sup>	105,6		115,2		99,7		102,3		99,2			
Aug. <sup>2)</sup>	105,5	105,0	116,0	114,8	100,7	100,4	102,9	102,1	100,2	100,1		
Sept.	103,9		113,2		100,9		101,1		100,9			
Okt.	103,5		110,2		101,0		99,6		101,3			
Nov.	102,4	102,6	110,8	111,0	98,5	100,1	96,1	97,5	99,0	100,7		
Dez.	101,8		112,0		100,9		96,9		101,8			
2013 Jan.	102,5		109,1		100,1		98,4		100,4			
Febr.	102,1	102,8	111,8	111,3	99,1	99,7	98,8	99,3	99,2	99,8		
März	103,8		113,1		99,9		100,6		99,7			
April	103,2		115,2		99,7		99,5		99,7			
Mai	104,5	104,1	111,2	114,0	100,0	100,0	95,9	99,9	100,9	100,0		
Juni	104,7		115,6		100,4		104,4		99,5			
Juli	104,3		111,0		100,1		101,2		99,9			
Aug.	104,5	104,6	118,4	114,8	100,4	100,5	99,6	101,1	100,6	100,4		
Sept.	104,9		115,0		101,0		102,5		100,7			
Okt.	105,8		112,5		100,9		99,7		101,2			
Nov.	106,4	106,2	117,5	115,5	102,0	101,9	100,5	100,1	102,3	102,3		
Dez.	106,5		116,6		102,9		100,0		103,5			
2014 Jan.	106,5		116,8		101,7		98,9		102,3			
Febr.	107,4	107,0	116,3	116,7	102,1	102,1	100,9	100,8	102,3	102,3		
März	107,2		117,0		102,4		102,5		102,4			
April	107,3		115,9		103,1		100,0		103,8			
Mai	105,2	106,0	115,9	115,8	100,3	101,7	98,8	99,9	100,6	102,1		
Juni	105,6		115,7		101,7		101,0		101,9			
Juli <sup>2)</sup>	106,4		119,2		101,9		101,2		102,1			
Aug. <sup>2)</sup>	105,2	105,7	112,3	116,2	101,2	101,5	97,3	99,3	102,0	101,9		
Sept.	105,5		117,1		101,3		99,3		101,7			
Okt.	106,0		116,4		102,4		101,0		102,7			
Nov.	105,9	106,4	117,6	117,5	101,6	102,5	100,9	102,2	101,8	102,6		
Dez.	107,3		118,6		103,5		104,7		103,2			
2015 Jan.	106,4		116,7		101,4		100,7		101,5			
Febr.	106,3	106,3	117,5	117,1	101,3	101,8	103,3	102,3	100,9	101,6		
März	106,2		117,2		102,6		102,9		102,5			
April	106,4		118,2		101,7		103,9		101,2			
Mai	106,1	106,3	118,2	118,0	102,7	102,8	104,4	103,4	102,3	102,7		
Juni	106,4		117,5		104,1		101,9		104,6			
Juli <sup>2)</sup>	105,9		119,5		103,7		101,5		104,2			
Aug. <sup>2)</sup>	105,8	105,9	117,6	118,1	102,8	102,4	105,9	102,9	102,2	102,3		
Sept.	106,1		117,1		100,7		101,3		100,6			
Okt.	105,4		119,2		100,2		102,2		99,8			
Nov.	106,0	106,1	116,7	117,5	102,1	101,2	102,5	102,9	102,0	100,9		
Dez.	107,0		116,6		101,4		104,1		100,8			
2016 Jan.	107,7		122,5		104,1		106,0		103,7			
Febr.	108,3	107,6	119,8	120,2	103,1	103,4	104,7	104,9	102,8	103,1		
März	106,9		118,4		103,1		103,9		102,9			
April	107,5		120,4		103,1		106,8		102,3			
Mai	107,0	106,9	116,3	119,2	103,3	103,6	102,6	106,2	103,5	103,1		
Juni	106,2		121,0		104,4		109,1		103,4			
Juli <sup>2)ο)</sup>	105,4		116,2		102,4		105,0		101,8			
Aug. <sup>2)ο)</sup>	107,6	106,8	122,6	119,4	104,9	103,6	110,5	106,4	103,7	103,0		
Sept. <sup>ο)</sup>	107,3		119,3		103,5		103,8		103,4			
Okt. <sup>ο)ρ)</sup>	106,8		119,9		103,6		108,3		102,6			

Quelle der Ursprungswerte: Statistisches Bundesamt. \* Siehe Erläuterungen am Ende des Heftes, Abschnitt zu den Klassifikationen. <sup>1)</sup> Gewicht für die Angaben ab 2010: Anteil an der Bruttowertschöpfung zu Faktorkosten des Produzierenden Gewerbes im Basisjahr 2010. <sup>2)</sup> Beeinflusst durch Verschiebung der Ferientermine.

<sup>3)</sup> Positiv beeinflusst durch Nachmeldungen. <sup>ο)</sup> Vorläufig; vom Statistischen Bundesamt schätzungsweise vorab angepasst an die Ergebnisse der Vierteljährlichen Produktionserhebung.

II. Konjunkturindikatoren

11. Produktion in der Industrie nach Hauptgruppen

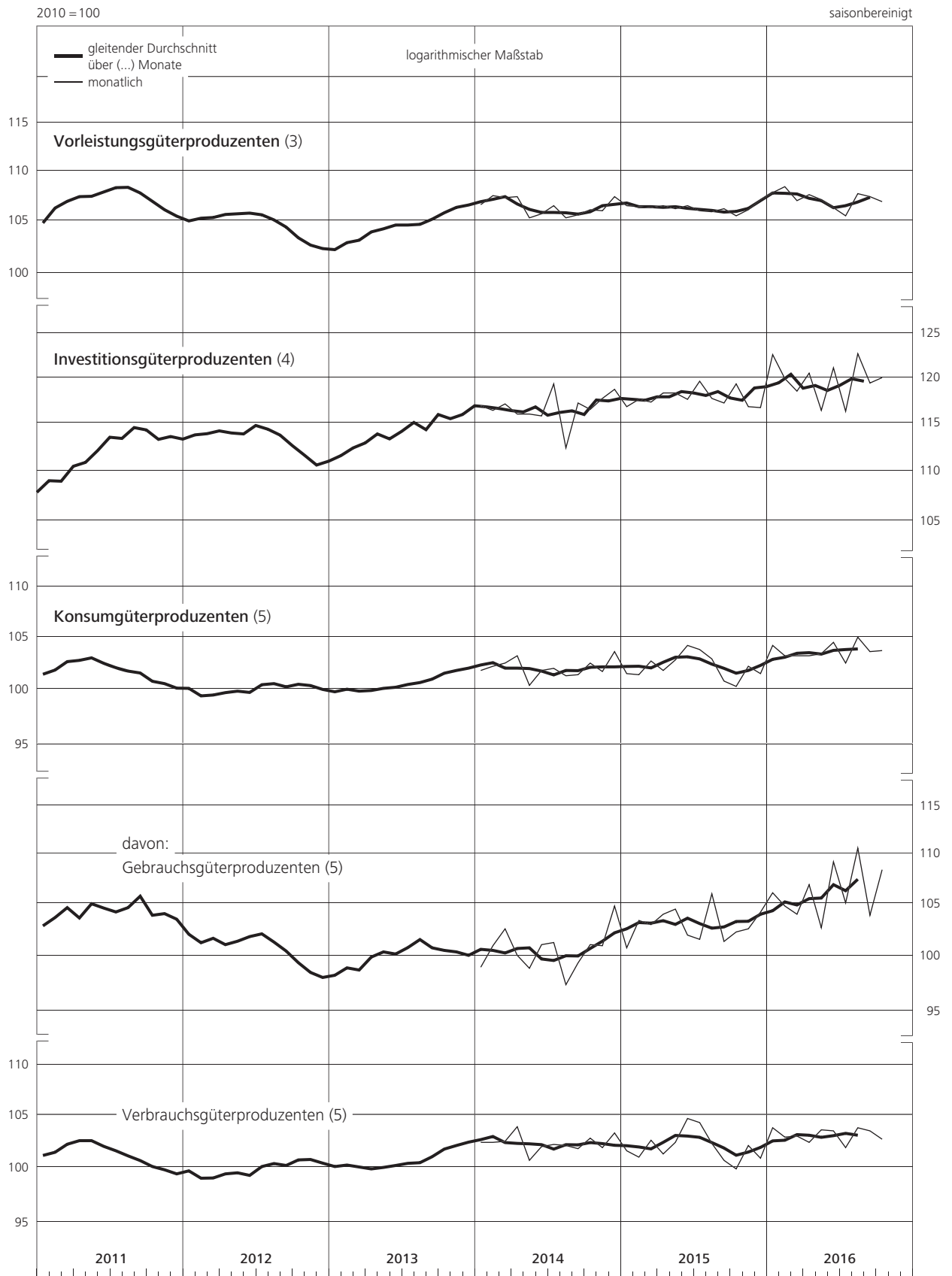

## II. Konjunkturindikatoren

### 12. Produktion ausgewählter Zweige der Industrie

2010 = 100

saisonbereinigt

Gewicht in % <sup>1)</sup>	Herstellung von Nahrungs- und Futtermitteln sowie Getränken, Tabakverarbeitung		Herstellung von chemischen und pharmazeutischen Erzeugnissen		Metallerzeugung und -bearbeitung, Herstellung von Metallerzeugnissen		Herstellung von Datenverarbeitungsgeräten, elektronischen und optischen Erzeugnissen sowie von elektrischen Ausrüstungen		Maschinenbau		Herstellung von Kraftwagen und Kraftwagenteilen	
	6,16		9,05		10,41		10,37		12,17		11,62	
	10, 11 und 12		20 und 21		24 und 25		26 und 27		28		29	
Zeit	monatlich	viertelj.	monatlich	viertelj.	monatlich	viertelj.	monatlich	viertelj.	monatlich	viertelj.	monatlich	viertelj.
2011 Sept.	102,5		99,0		109,2		111,4		114,2		113,0	
Okt.	100,4		99,2		110,8		110,4		114,7		116,9	
Nov.	101,3	100,1	98,6	98,4	110,5	109,6	110,7	110,3	116,2	114,1	112,2	113,9
Dez.	98,6		97,4		107,5		109,9		111,3		112,7	
2012 Jan.	99,0		97,7		107,7		109,1		115,1		115,6	
Febr.	100,2	100,5	98,0	98,7	108,0	107,6	109,5	109,3	116,4	117,9	114,1	114,5
März	102,3		100,3		107,2		109,3		122,2		113,8	
April	98,2		99,0		106,8		108,6		115,4		110,8	
Mai	100,9	99,9	99,4	98,9	109,4	108,1	109,6	109,2	117,2	115,7	113,5	112,0
Juni	100,5		98,3		108,2		109,5		114,6		111,6	
Juli <sup>4)</sup>	98,5		99,8		108,1		110,5		117,6		114,4	
Aug. <sup>4)</sup>	101,6	100,7	100,0	100,0	107,3	107,6	108,3	108,6	113,6	115,1	120,5	116,3
Sept.	101,9		100,2		107,5		106,9		114,0		113,9	
Okt.	101,6		100,9		106,1		104,9		112,4		107,8	
Nov.	101,0	101,0	99,3	100,7	104,8	105,9	104,1	104,6	111,7	112,2	109,5	108,9
Dez.	100,3		101,8		106,7		104,7		112,4		109,4	
2013 Jan.	102,4		99,5		105,5		104,9		109,2		106,1	
Febr.	100,5	101,3	98,8	99,3	105,8	106,1	103,9	106,5	113,8	112,1	109,3	109,6
März	101,1		99,5		107,1		110,6		113,3		113,4	
April	99,3		98,8		107,4		105,4		116,1		114,8	
Mai	101,0	99,5	102,9	100,9	106,9	107,8	106,1	106,3	111,2	114,5	111,4	113,9
Juni	98,1		100,9		109,0		107,5		116,2		115,4	
Juli	100,5		101,4		107,7		103,4		112,7		108,1	
Aug.	101,0	100,3	99,9	101,3	108,1	108,7	105,1	104,7	112,2	113,1	130,6	118,6
Sept.	99,3		102,7		110,2		105,5		114,3		117,2	
Okt.	100,7		104,2		109,6		105,1		112,7		112,2	
Nov.	101,5	101,0	104,6	105,3	111,1	110,5	107,5	106,5	115,8	114,7	121,5	118,1
Dez.	100,9		107,2		110,9		106,8		115,7		120,5	
2014 Jan.	99,9		104,3		111,4		106,6		115,6		119,1	
Febr.	100,5	100,4	104,0	104,0	111,6	111,9	108,7	108,0	113,7	114,7	119,0	119,7
März	100,7		103,7		112,6		108,6		114,7		120,9	
April	102,6		103,0		112,0		109,6		112,5		119,1	
Mai	99,3	101,0	100,0	101,2	110,0	110,9	106,8	108,1	113,6	112,8	121,2	120,0
Juni	101,2		100,6		110,7		107,9		112,4		119,6	
Juli <sup>4)</sup>	101,0		100,9		111,4		109,5		114,2		128,6	
Aug. <sup>4)</sup>	99,3	100,2	103,0	101,8	109,8	110,4	109,0	109,3	116,3	116,1	103,8	117,2
Sept.	100,2		101,5		110,1		109,4		117,8		119,1	
Okt.	101,0		102,1		110,9		109,3		116,2		117,5	
Nov.	99,0	100,8	101,7	102,3	112,5	112,2	108,3	109,4	116,1	116,8	121,8	120,3
Dez.	102,4		103,1		113,1		110,7		118,0		121,6	
2015 Jan.	100,8		102,6		111,1		108,8		113,7		119,3	
Febr.	99,2	99,8	102,5	103,1	111,5	111,2	109,3	109,2	113,6	113,8	120,9	119,7
März	99,5		104,3		111,1		109,5		114,1		119,0	
April	98,4		103,0		112,7		108,7		116,6		117,4	
Mai	98,9	98,8	103,6	104,2	111,8	111,8	109,5	109,3	117,1	116,6	121,3	118,6
Juni	99,2		106,1		111,0		109,7		116,1		117,1	
Juli <sup>4)</sup>	100,4		104,4		111,4		109,8		115,7		125,6	
Aug. <sup>4)</sup>	98,7	99,1	103,9	103,5	111,9	111,5	108,8	109,7	115,6	114,7	119,4	121,0
Sept.	98,1		102,1		111,3		110,4		112,7		118,0	
Okt.	98,5		100,6		111,5		107,6		115,7		121,7	
Nov.	99,1	99,4	103,9	101,6	110,8	111,0	107,9	109,5	114,2	114,2	117,2	117,3
Dez.	100,6		100,2		110,7		113,1		112,7		113,1	
2016 Jan.	99,6		106,0		114,4		110,7		115,7		126,9	
Febr.	100,4	100,4	104,4	104,7	113,8	113,8	110,7	110,6	116,4	115,9	121,0	122,2
März	101,2		103,8		113,3		110,4		115,7		118,8	
April	99,7		101,1		113,7		111,8		114,1		124,2	
Mai	101,7	100,2	105,2	103,6	112,2	112,8	109,0	110,7	112,6	113,5	117,7	122,3
Juni	99,2		104,5		112,5		111,2		113,8		125,1	
Juli <sup>4) o)</sup>	99,5		101,6		110,3		110,4		111,6		120,8	
Aug. <sup>4) o)</sup>	101,4	101,1	104,4	103,3	113,1	111,7	112,2	112,3	116,5	114,8	128,6	123,4
Sept. <sup>o)</sup>	102,5		104,0		111,8		114,2		116,4		120,9	
Okt. <sup>o) p)</sup>	100,5		102,3		111,7		112,4		113,3		123,7	

Quelle der Ursprungswerte: Statistisches Bundesamt. <sup>1</sup> Anteil an der Bruttowertschöpfung zu Faktorkosten des Produzierenden Gewerbes im Basisjahr 2010. <sup>2</sup> Systematik der Wirtschaftszweige, Ausgabe 2008. <sup>3</sup> Positiv beeinflusst durch Nachmel-

dungen. <sup>4</sup> Beeinflusst durch Verschiebung der Ferientermine. <sup>o</sup> Vorläufig; vom Statistischen Bundesamt schätzungsweise vorab angepasst an die Ergebnisse der Vierteljährlichen Produktionserhebung.

II. Konjunkturindikatoren

12. Produktion ausgewählter Zweige der Industrie

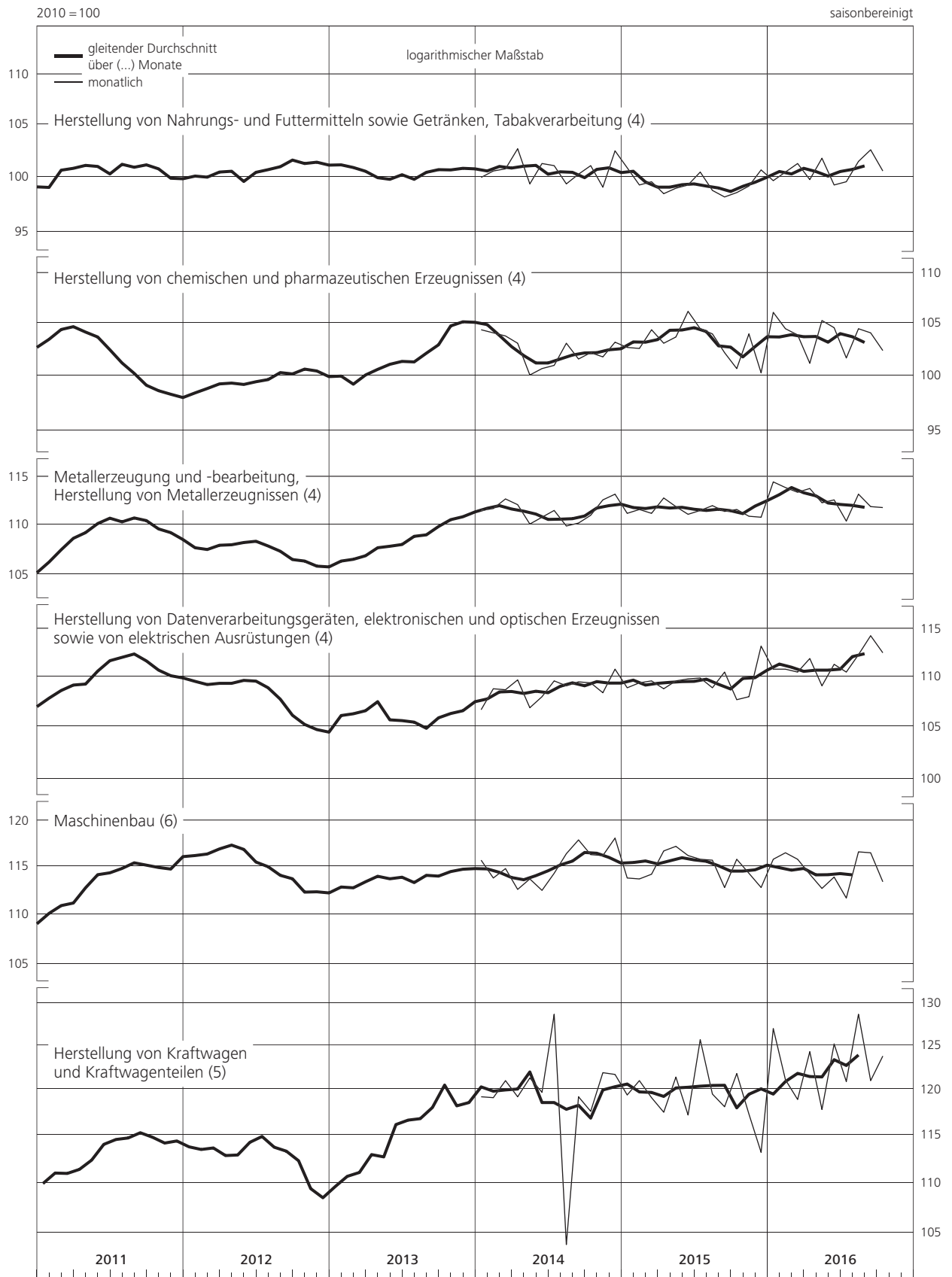

## II. Konjunkturindikatoren

### 13. Produktivität und Lohnkosten in der Industrie \*)

2010 = 100												saisonbereinigt	
Zeit	Produktionsergebnis				Löhne und Gehälter <sup>1)</sup>								
	je Beschäftigten		je Arbeitsstunde		je Beschäftigten		je Arbeitsstunde		je Produkteinheit		je Umsatzeinheit		
	monatlich	viertelj.	monatlich	viertelj.	monatlich	viertelj.	monatlich	viertelj.	monatlich	viertelj.	monatlich	viertelj.	
2011 Juni	104,4		104,8		103,9		104,3		99,5		97,8		
Juli <sup>2)</sup>	107,3		105,8		103,4		102,0		96,4		95,1		
Aug. <sup>2)</sup>	106,8	106,2	105,2	105,0	104,1	103,9	102,6	102,8	97,5	97,9	95,7	96,0	
Sept.	104,5		103,9		104,2		103,7		99,8		97,2		
Okt.	105,3		103,6		104,0		102,4		98,8		97,1		
Nov.	104,2	104,0	103,5	103,4	105,8	105,0	105,0	104,4	101,5	101,0	99,5	99,0	
Dez.	102,4		103,0		105,1		105,7		102,6		100,3		
2012 Jan.	103,0		102,3		105,0		104,3		101,9		99,7		
Febr.	102,8	103,2	101,8	102,5	105,8	105,6	104,7	104,8	102,9	102,3	99,2	99,3	
März	103,8		103,3		106,1		105,5		102,2		99,0		
April	101,6		102,3		106,9		107,7		105,2		101,7		
Mai	103,2	102,2	102,6	102,2	108,6	107,7	107,9	107,6	105,2	105,3	101,7	101,9	
Juni	101,9		101,7		107,5		107,3		105,5		102,3		
Juli <sup>2)</sup>	102,8		102,6		105,8		105,6		102,9		100,2		
Aug. <sup>2)</sup>	103,1	102,5	103,0	102,2	107,0	106,5	106,9	106,2	103,8	104,0	99,9	100,6	
Sept.	101,5		100,9		106,8		106,2		105,2		101,6		
Okt.	100,2		100,8		107,8		108,5		107,6		104,0		
Nov.	99,6	100,0	100,5	100,3	108,9	107,8	109,9	108,2	109,3	107,8	105,5	104,3	
Dez.	100,2		99,7		106,6		106,1		106,4		103,3		
2013 Jan.	99,2		99,8		108,6		109,3		109,5		106,1		
Febr.	99,8	100,0	100,2	100,6	108,8	108,2	109,3	108,9	109,0	108,3	105,9	104,7	
März	101,0		101,7		107,3		108,0		106,3		102,2		
April	101,4		100,8		109,8		109,1		108,3		104,9		
Mai	100,3	101,3	102,3	101,2	113,4	110,3	115,6	110,1	113,0	108,8	108,9	105,9	
Juni	102,3		100,4		107,6		105,6		105,2		103,8		
Juli	100,3		100,7		110,4		110,8		110,0		107,5		
Aug.	103,1	101,8	102,7	101,6	110,5	110,4	110,1	110,2	107,2	108,5	104,5	105,6	
Sept.	102,0		101,4		110,4		109,8		108,3		104,8		
Okt.	101,3		101,9		111,0		111,7		109,6		106,2		
Nov.	103,6	102,8	102,7	102,6	111,3	110,8	110,4	110,7	107,5	107,9	104,2	104,9	
Dez.	103,4		103,3		110,2		110,1		106,6		104,2		
2014 Jan.	103,3		103,0		112,1		111,7		108,5		103,9		
Febr.	103,4	103,4	102,7	102,7	112,2	111,9	111,4	111,1	108,5	108,2	105,3	104,6	
März	103,5		102,4		111,5		110,3		107,7		104,7		
April	103,2		103,4		112,3		112,5		108,8		106,0		
Mai	101,7	102,2	101,8	102,5	115,4	113,5	115,5	113,8	113,4	111,0	111,0	108,1	
Juni	101,8		102,3		112,8		113,3		110,7		107,2		
Juli <sup>2)</sup>	103,4		102,4		113,4		112,3		109,7		107,1		
Aug. <sup>2)</sup>	100,3	102,0	101,5	102,3	112,2	113,0	113,6	113,5	111,9	110,9	108,1	107,6	
Sept.	102,2		103,1		113,5		114,5		111,0		107,5		
Okt.	102,3		102,1		113,8		113,6		111,2		107,5		
Nov.	102,5	102,8	102,4	102,6	113,8	113,8	113,7	113,6	111,1	110,7	107,2	107,2	
Dez.	103,7		103,3		113,8		113,4		109,8		106,9		
2015 Jan.	102,2		102,7		114,1		114,6		111,6		107,6		
Febr.	102,4	102,3	103,1	102,9	114,4	114,8	115,1	115,4	111,7	112,2	107,8	108,1	
März	102,3		102,8		115,8		116,4		113,3		108,9		
April	102,4		102,5		116,7		116,8		114,0		108,8		
Mai	102,4	102,4	102,6	102,7	118,1	117,0	118,3	117,3	115,3	114,3	109,6	109,2	
Juni	102,4		102,9		116,3		116,8		113,5		109,2		
Juli <sup>2)</sup>	102,8		102,9		116,3		116,5		113,2		108,2		
Aug. <sup>2)</sup>	101,7	101,9	102,0	102,2	115,3	116,0	115,7	116,4	113,4	113,9	108,9	109,2	
Sept.	101,2		101,7		116,3		117,0		115,0		110,5		
Okt.	101,7		101,9		116,2		116,4		114,2		109,0		
Nov.	101,1	101,3	101,7	101,9	116,5	116,5	117,2	117,2	115,2	114,9	111,3	110,1	
Dez.	101,1		102,2		116,7		117,9		115,4		110,0		
2016 Jan.	104,1		103,7		117,0		116,5		112,3		109,8		
Febr.	103,1	103,1	102,8	103,2	117,6	117,4	117,2	117,5	114,0	113,8	111,1	111,0	
März	102,1		103,2		117,5		118,9		115,1		112,0		
April	103,0		102,7		118,8		118,5		115,4		112,4		
Mai	101,3	102,4	103,6	103,0	116,7	117,9	119,3	118,6	115,2	115,2	111,4	112,5	
Juni	102,8		102,6		118,3		118,0		115,0		113,6		
Juli <sup>2)</sup>	100,4		101,3		118,3		119,3		117,8		115,2		
Aug. <sup>2)</sup>	104,1	102,3	104,6	103,3	118,4	118,5	118,9	119,6	113,7	115,8	110,5	112,6	
Sept.	102,4		104,0		118,8		120,6		116,0		112,1		
Okt.	102,4		103,1		118,0		118,7		115,2		111,1		

Quelle der Ursprungswerte: Eigene Berechnung unter Verwendung von Angaben des Statistischen Bundesamts. \* Sowie Kohlenbergbau, Gewinnung von Erdöl und Erdgas, Kokerei und Mineralölverarbeitung. <sup>1)</sup> Ohne Pflichtanteile der Arbeitgeber zur Sozialversicherung. <sup>2)</sup> Beeinflusst durch Verschiebung der Ferientermine.

<sup>3)</sup> Produktionsergebnis positiv beeinflusst durch Nachmeldungen. <sup>o)</sup> Vorläufig; Angaben zum Produktionsindex vom Statistischen Bundesamt schätzungsweise vorab angepasst an die Ergebnisse der Vierteljährlichen Produktionserhebung.

II. Konjunkturindikatoren

13. Produktivität und Lohnkosten in der Industrie<sup>1)</sup>

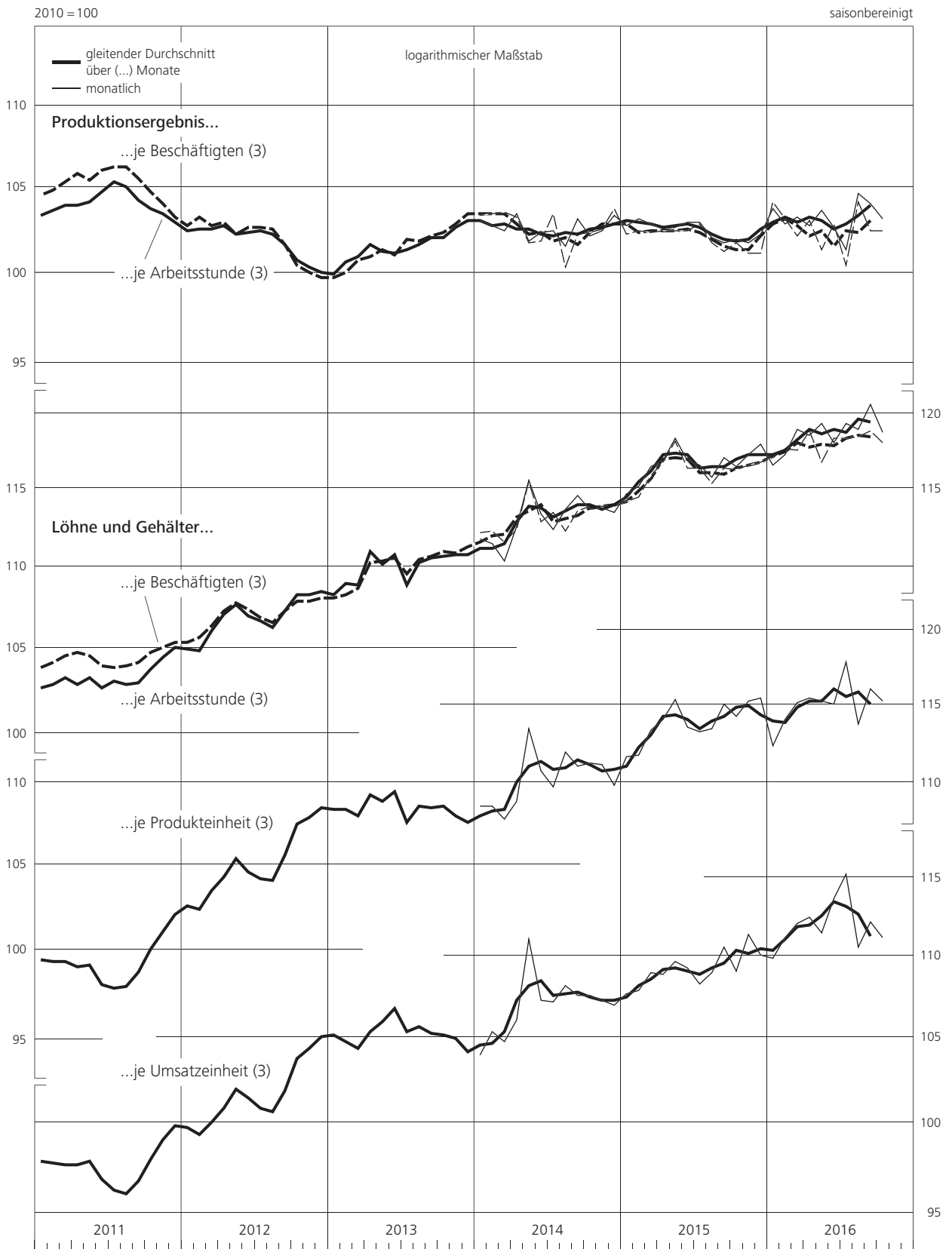

\* Sowie Kohlenbergbau, Gewinnung von Erdöl und Erdgas, Kokerei und Mineralölverarbeitung.

## II. Konjunkturindikatoren

### 14. Auftragseingang in der Industrie \*) nach Hauptgruppen

2010 = 100

saisonbereinigt

Gewicht in % 2)	Werte								Volumen 1)							
	Industrie (R)		Vorleistungsgüterproduzenten		Investitionsgüterproduzenten (R)		Konsumgüterproduzenten		Industrie (R)		Vorleistungsgüterproduzenten		Investitionsgüterproduzenten (R)		Konsumgüterproduzenten	
	100,00		38,36		54,23		7,41		100,00		38,36		54,23		7,41	
Zeit	monatl.	viertelj.	monatl.	viertelj.	monatl.	viertelj.	monatl.	viertelj.	monatl.	viertelj.	monatl.	viertelj.	monatl.	viertelj.	monatl.	viertelj.
2011 Sept.	106,8		106,7		107,1		104,9		104,0		102,3		105,3		103,5	
Okt.	108,5		105,5		111,4		103,2		105,8		101,7		109,2		102,1	
Nov.	105,0	106,9	103,0	104,6	106,6	109,0	103,2	103,1	102,4	104,1	99,3	100,8	104,5	106,8	101,9	101,8
Dez.	107,1		105,3		109,0		102,9		104,2		101,4		106,6		101,4	
2012 Jan.	105,7		106,5		105,7		101,1		102,5		102,4		103,0		99,4	
Febr.	106,8	107,2	106,7	105,9	107,7	108,8	101,1	103,0	103,4	103,9	101,9	101,4	105,0	106,0	99,3	101,3
März	109,2		104,6		112,9		106,7		105,7		99,8		109,9		105,1	
April	107,1		105,8		109,1		99,9		103,4		100,9		105,9		98,2	
Mai	108,9	107,4	106,3	105,1	111,3	109,7	105,0	103,1	105,1	103,7	101,4	100,3	108,0	106,4	103,2	101,3
Juni	106,2		103,1		108,7		104,4		102,5		98,6		105,3		102,6	
Juli	107,0		103,3		109,9		104,4		103,3		99,2		106,3		102,3	
Aug.	107,1	106,2	105,2	103,3	108,6	108,4	106,1	105,2	103,3	102,5	101,0	99,1	104,8	104,8	103,6	102,9
Sept.	104,6		101,4		106,7		105,1		100,8		97,0		103,2		102,8	
Okt.	108,4		103,3		112,5		104,9		104,5		98,9		108,6		102,8	
Nov.	105,2	106,6	101,8	102,4	107,8	109,8	103,4	103,9	101,5	102,7	97,9	98,1	104,0	106,0	101,2	101,8
Dez.	106,1		102,2		109,2		103,3		102,1		97,5		105,5		101,3	
2013 Jan.	105,2		101,7		108,3		100,4		101,6		97,6		105,0		98,1	
Febr.	107,4	107,4	102,3	103,3	111,7	111,0	103,1	102,3	103,8	103,7	98,0	99,1	108,4	107,6	100,8	99,9
März	109,5		105,8		112,9		103,5		105,7		101,6		109,3		100,9	
April	106,5		102,0		109,6		106,8		103,0		98,5		106,1		104,3	
Mai	106,6	108,2	102,0	101,9	110,1	113,0	105,3	105,4	103,3	104,8	98,8	98,7	106,6	109,4	102,6	103,0
Juni	111,5		101,7		119,3		104,1		108,1		98,7		115,6		102,0	
Juli	108,5		102,0		113,5		106,1		105,5		99,5		110,0		103,5	
Aug.	109,6	110,2	103,4	102,9	114,7	115,8	104,8	107,2	106,5	107,1	100,9	100,4	111,1	112,2	102,4	104,6
Sept.	112,4		103,2		119,2		110,6		109,2		100,7		115,4		108,0	
Okt.	111,6		107,0		115,2		108,7		108,3		104,3		111,5		106,1	
Nov.	112,5	111,8	104,8	104,9	118,0	117,1	112,1	108,9	109,2	108,5	102,1	102,3	114,2	113,3	109,4	106,4
Dez.	111,3		103,0		118,0		106,0		108,1		100,5		114,1		103,6	
2014 Jan.	112,6		105,2		117,8		112,9		109,5		103,0		114,0		109,7	
Febr.	112,8	111,8	104,6	104,4	118,7	117,2	112,9	110,9	109,6	108,8	102,4	102,4	114,8	113,4	109,6	107,7
März	110,0		103,5		115,1		106,8		107,2		101,9		111,4		103,7	
April	112,7		104,4		118,7		111,5		109,8		103,1		114,8		108,1	
Mai	108,7	110,1	101,3	102,9	113,8	115,0	109,7	110,6	106,0	107,2	99,8	101,5	110,3	111,3	106,4	107,2
Juni	108,8		103,0		112,5		110,5		105,9		101,6		108,8		107,0	
Juli	116,3		104,0		126,0		108,9		112,8		102,3		121,4		105,4	
Aug.	110,4	113,0	102,2	103,2	116,0	120,2	111,8	110,7	107,2	109,6	100,4	101,4	111,7	115,7	108,0	107,0
Sept.	112,2		103,3		118,7		111,3		108,8		101,6		114,1		107,5	
Okt.	115,3		106,3		122,2		111,3		111,4		104,0		117,2		107,4	
Nov.	112,6	114,7	102,9	104,9	119,4	122,1	112,6	111,2	108,6	110,8	100,5	102,9	114,2	116,9	108,7	107,3
Dez.	116,3		105,6		124,7		109,6		112,5		104,3		119,2		105,9	
2015 Jan.	114,4		104,8		121,6		111,0		110,2		103,0		115,7		107,1	
Febr.	113,2	114,0	102,9	103,7	120,2	121,5	115,8	112,8	108,8	109,6	101,1	101,8	114,0	115,2	111,5	108,7
März	114,5		103,5		122,7		111,7		109,8		101,3		116,0		107,5	
April	116,1		102,6		125,8		115,3		111,0		100,5		118,6		110,7	
Mai	115,3	116,6	103,5	103,4	123,7	126,2	114,9	115,5	110,4	111,6	101,3	101,3	116,8	119,1	110,3	110,8
Juni	118,5		104,1		129,0		116,3		113,5		102,0		121,9		111,5	
Juli	116,1		102,8		126,1		112,6		111,2		100,8		119,1		107,9	
Aug.	113,8	114,2	101,3	101,9	122,9	123,1	111,2	112,3	109,1	109,5	99,8	100,4	116,0	116,2	106,4	107,5
Sept.	112,6		101,7		120,2		113,0		108,2		100,5		113,5		108,3	
Okt.	114,0		102,0		122,1		116,6		109,8		101,4		115,3		111,7	
Nov.	114,5	114,3	103,9	102,9	122,0	121,9	114,8	116,9	110,4	110,1	104,1	102,7	114,9	115,0	109,7	111,8
Dez.	114,3		102,8		121,6		119,3		110,0		102,6		114,7		113,9	
2016 Jan.	114,5		99,4		123,9		123,4		110,5		99,9		117,0		118,2	
Febr.	113,3	114,7	101,0	99,9	121,6	124,5	115,2	118,7	109,6	110,9	101,8	100,8	115,0	117,6	110,2	113,6
März	116,3		99,4		128,0		117,4		112,5		100,7		120,9		112,5	
April	113,8		103,6		120,8		115,8		110,5		105,0		114,3		111,2	
Mai	114,2	114,0	100,2	101,3	123,8	122,8	115,9	115,8	110,7	110,5	101,4	102,4	117,0	116,1	111,3	111,1
Juni	114,1		100,1		123,8		115,7		110,3		100,9		116,9		110,7	
Juli	114,6		100,7		124,9		111,1		110,7		101,4		117,8		106,2	
Aug.	115,5	115,1	102,2	102,1	125,2	124,6	114,3	113,5	111,6	111,2	103,0	102,8	118,1	117,5	109,4	108,5
Sept.	115,3		103,4		123,7		115,0		111,3		104,0		116,7		109,9	
Okt. p)	121,0		105,4		132,9		115,8		116,7		105,9		125,1		110,5	

Quelle der Ursprungswerte: Statistisches Bundesamt. \* Siehe Erläuterungen am Ende des Heftes, Abschnitt zu den Klassifikationen; Ergebnisse für fachliche Betriebs- teile; Angaben ohne Mehrwertsteuer; basierend auf Meldungen der Betriebe mit min-

destens 50 Beschäftigten. 1 Ab August 2013 Auftragseingang in Preisen von 2010, davor in Preisen von 2005. 2 Anteil am Auftragseingang in der Industrie insgesamt im Basisjahr 2010.



II. Konjunkturindikatoren

14. Auftragseingang in der Industrie<sup>\*)</sup> nach Hauptgruppen

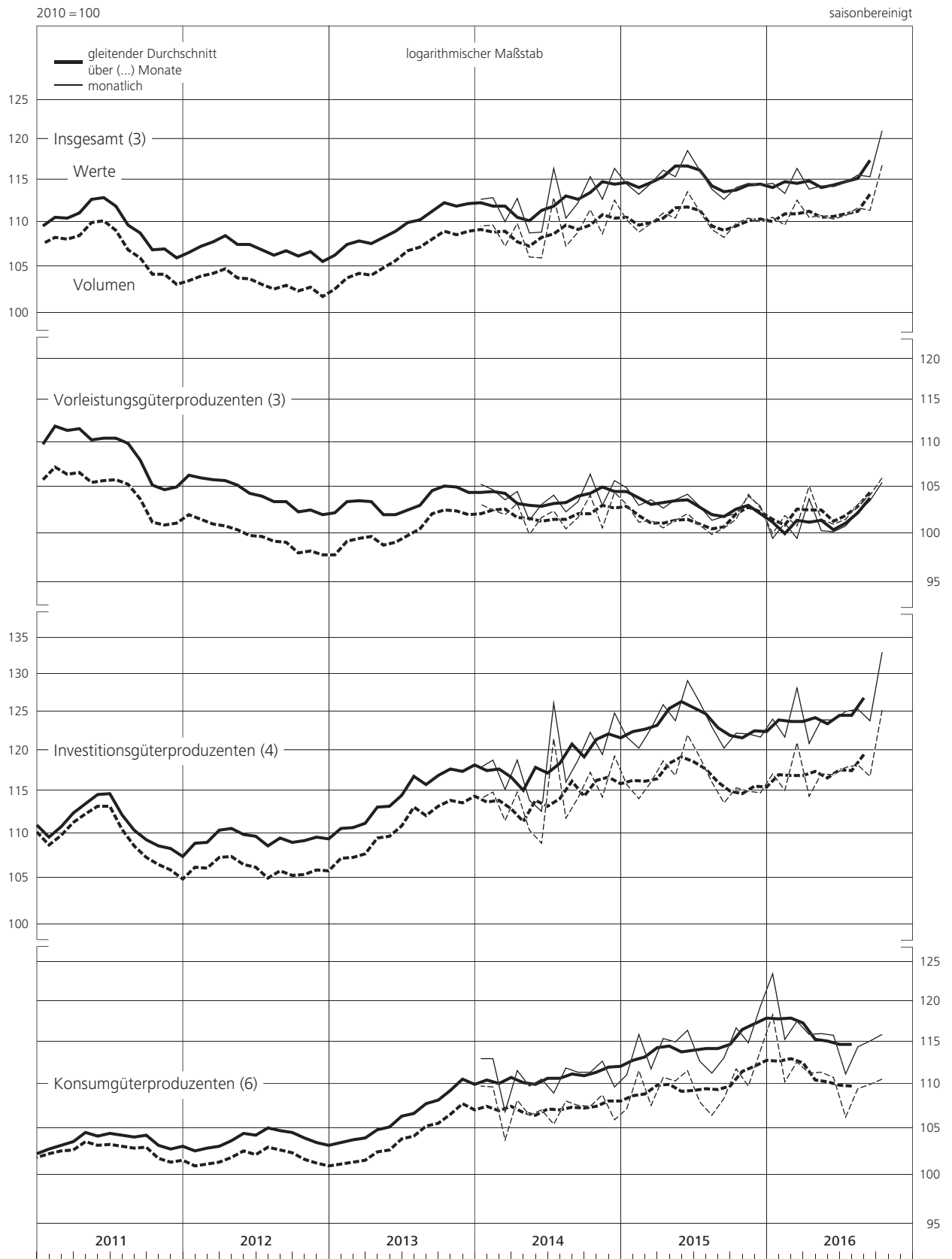

\* Angaben ohne Mehrwertsteuer.

## II. Konjunkturindikatoren

### 15. Auftragseingang in der Industrie \*) aus dem Inland

2010 = 100																saisonbereinigt															
Werte																Volumen <sup>1)</sup>															
Industrie (R)																Industrie (R)		Vorleistungs-güter-produzenten		Investitions-güter-produzenten (R)		Konsumgüter-produzenten									
Gewicht in % <sup>2)</sup>																44,84		20,73		20,69		3,42		44,84		20,73		20,69		3,42	
Zeit																monatl.	viertelj.	monatl.	viertelj.	monatl.	viertelj.	monatl.	viertelj.	monatl.	viertelj.	monatl.	viertelj.	monatl.	viertelj.	monatl.	viertelj.
2011	Aug.	110,4	110,2	111,9	111,0	109,8	110,0	104,4	106,1	107,2	107,1	106,7	105,9	108,4	108,7	103,1	104,5														
	Sept.	107,8		107,5		108,2		107,5		104,8		102,7		106,8		105,7															
	Okt.	106,8		106,9		107,1		104,8		104,3		103,1		105,6		103,2															
	Nov.	106,4	106,3	104,9	104,8	108,5	108,3	102,8	103,2	103,8	103,7	101,1	101,0	106,9	106,7	101,1	101,5														
2012	Dez.	105,6		102,6		109,2		102,0		102,9		98,8		107,5		100,2															
	Jan.	105,7		105,9		106,4		99,6		102,8		101,8		104,7		97,5															
	Febr.	105,3	105,8	104,0	105,1	107,3	107,3	101,2	100,8	102,2	102,7	99,3	100,5	105,7	105,6	98,9	98,6														
	März	106,3		105,3		108,1		101,6		103,1		100,5		106,3		99,4															
	April	106,1		106,4		106,9		99,4		102,7		101,3		105,0		97,1															
	Mai	105,9	105,2	105,4	104,5	107,3	106,8	100,5	99,5	102,5	101,9	100,5	99,8	105,3	104,8	98,2	97,1														
	Juni	103,6		101,8		106,2		98,5		100,5		97,5		104,2		96,1															
	Juli	103,7		102,2		106,1		98,4		100,9		98,4		104,1		96,4															
	Aug.	102,6	102,9	102,9	102,4	102,8	104,1	99,8	98,7	99,8	100,0	99,2	98,5	100,7	102,0	97,7	96,6														
	Sept.	102,4		102,2		103,3		97,9		99,3		98,0		101,1		95,7															
	2013	Okt.	102,2		101,2		103,5		100,4		99,0		97,0		101,1		98,2														
		Nov.	101,6	101,9	101,6	101,1	102,4	103,4	96,6	97,7	98,6	98,7	97,8	96,9	100,0	101,0	94,4	95,5													
Dez.		101,9		100,5		104,3		96,1		98,5		95,8		101,9		93,9															
Jan.		102,6		101,7		104,2		98,7		99,6		97,8		101,9		96,3															
Febr.		104,3	104,1	102,0	103,0	107,3	105,9	100,4	99,7	101,1	100,9	98,0	99,0	104,8	103,5	98,1	97,3														
März		105,4		105,4		106,2		99,9		102,1		101,2		103,8		97,4															
April		102,3		100,2		104,6		100,7		99,5		97,1		102,1		98,3															
Mai		100,9	102,7	100,2	100,3	101,8	105,4	100,3	100,6	98,3	100,0	97,4	97,5	99,3	102,8	97,9	98,2														
Juni		104,9		100,6		109,9		100,7		102,3		98,1		107,1		98,3															
Juli		104,4		101,2		108,3		100,1		102,1		99,5		105,5		97,3															
Aug.		106,8	105,8	101,8	101,8	113,0	110,7	99,8	100,2	104,5	103,5	100,2	100,1	110,1	107,9	97,1	97,5														
Sept.		106,2		102,5		110,9		100,8		103,9		100,7		108,0		98,1															
2014	Okt.	104,5		102,2		107,4		101,3		102,2		100,4		104,6		98,6															
	Nov.	107,1	105,1	103,1	102,6	111,9	108,3	102,3	101,0	104,6	102,7	101,1	100,7	109,0	105,4	99,4	98,3														
	Dez.	103,6		102,4		105,5		99,4		101,2		100,5		102,7		96,8															
	Jan.	106,6		103,4		110,4		103,0		104,3		101,9		107,4		100,0															
	Febr.	106,8	106,5	103,3	102,5	111,0	111,3	103,0	102,5	104,5	104,3	101,9	101,1	107,9	108,3	99,9	99,4														
	März	106,2		100,7		112,6		101,4		104,1		99,6		109,5		98,4															
	April	107,3		102,6		112,6		104,1		105,4		101,9		109,6		101,0															
	Mai	104,8	105,3	100,2	101,0	110,1	109,9	100,2	102,7	102,9	103,4	99,4	100,3	107,4	107,1	97,2	99,6														
	Juni	103,7		100,2		107,1		103,8		101,8		99,5		104,3		100,7															
	Juli	106,1		101,1		111,5		103,3		103,9		100,2		108,3		100,3															
	Aug.	104,4	104,4	99,2	99,6	110,2	109,6	101,4	102,1	102,3	102,3	98,1	98,6	107,1	106,4	98,2	99,1														
	Sept.	102,7		98,6		107,0		101,7		100,6		97,6		103,9		98,7															
2015	Okt.	108,3		100,7		116,8		102,7		105,7		99,2		113,2		99,7															
	Nov.	103,4	106,2	98,0	100,3	109,4	112,8	100,3	102,4	100,9	103,9	96,5	99,3	105,9	109,2	97,3	99,4														
	Dez.	106,9		102,2		112,1		104,2		105,1		102,2		108,6		101,1															
	Jan.	107,9		100,8		115,4		105,7		105,6		100,1		111,6		102,3															
	Febr.	105,8	108,2	98,0	99,8	113,7	117,2	105,1	105,1	103,6	105,9	97,5	99,2	110,1	113,4	101,4	101,6														
	März	111,0		100,7		122,5		104,4		108,6		100,0		118,4		101,0															
	April	107,7		98,9		117,0		104,2		105,3		98,3		113,0		100,7															
	Mai	106,6	106,7	99,8	99,3	113,6	114,3	105,7	105,2	104,2	104,3	99,1	98,7	109,7	110,4	102,1	101,7														
	Juni	105,7		99,2		112,3		105,8		103,4		98,6		108,4		102,2															
	Juli	109,8		98,7		121,6		105,3		107,3		98,2		117,3		101,5															
	Aug.	105,7	107,2	98,4	98,4	113,1	116,4	105,0	104,9	103,4	104,9	98,4	98,4	108,9	112,1	101,0	101,0														
	Sept.	106,1		98,1		114,4		104,5		104,1		98,5		110,2		100,5															
2016	Okt.	107,3		97,6		117,4		104,5		105,4		98,5		113,1		100,3															
	Nov.	107,9	107,5	99,8	98,3	116,3	116,9	105,9	105,8	106,7	105,9	102,3	100,0	111,9	112,5	101,7	101,6														
	Dez.	107,3		97,6		117,1		107,1		105,7		99,2		112,6		102,8															
	Jan.	105,5		95,0		115,8		106,3		104,2		97,1		111,6		102,2															
	Febr.	106,3	106,1	95,7	95,4	117,3	116,8	104,3	105,7	105,0	104,9	98,1	97,9	112,8	112,4	100,1	101,6														
	März	106,4		95,5		117,2		106,5		105,4		98,5		112,7		102,5															
	April	108,2		100,6		116,0		106,8		107,2		103,5		111,6		102,7															
	Mai	106,1	107,1	94,5	96,8	116,9	117,4	110,8	107,3	105,0	106,0	97,2	99,5	112,4	112,9	107,0	103,3														
	Juni	107,1		95,4		119,3		104,3		105,7		97,7		114,7		100,1															
	Juli	104,1		96,1		112,8		99,5		102,6		98,1		108,3		95,1															
	Aug.	106,7	105,4	96,6	96,2	117,7	115,4	102,0	101,1	105,0	103,9	98,5	98,2	112,8	110,8	97,6	96,7														
	Sept.	105,5		95,9		115,8		101,9		104,0		98,0		111,2		97,4															
Okt. <sup>p)</sup>	112,2		100,9		124,9		103,7		110,5		103,1		119,8		99,1																

Quelle der Ursprungswerte: Statistisches Bundesamt. \* Siehe Erläuterungen am Ende des Heftes, Abschnitt zu den Klassifikationen; Ergebnisse für fachliche Betriebs-teile; Angaben ohne Mehrwertsteuer; basierend auf Meldungen der Betriebe mit min-

destens 50 Beschäftigten. <sup>1)</sup> Ab August 2013 Auftragseingang in Preisen von 2010, davor in Preisen von 2005. <sup>2)</sup> Anteil am Auftragseingang in der Industrie insgesamt im Basisjahr 2010.

## II. Konjunkturindikatoren

### 15. Auftragseingang in der Industrie <sup>1)</sup> aus dem Inland

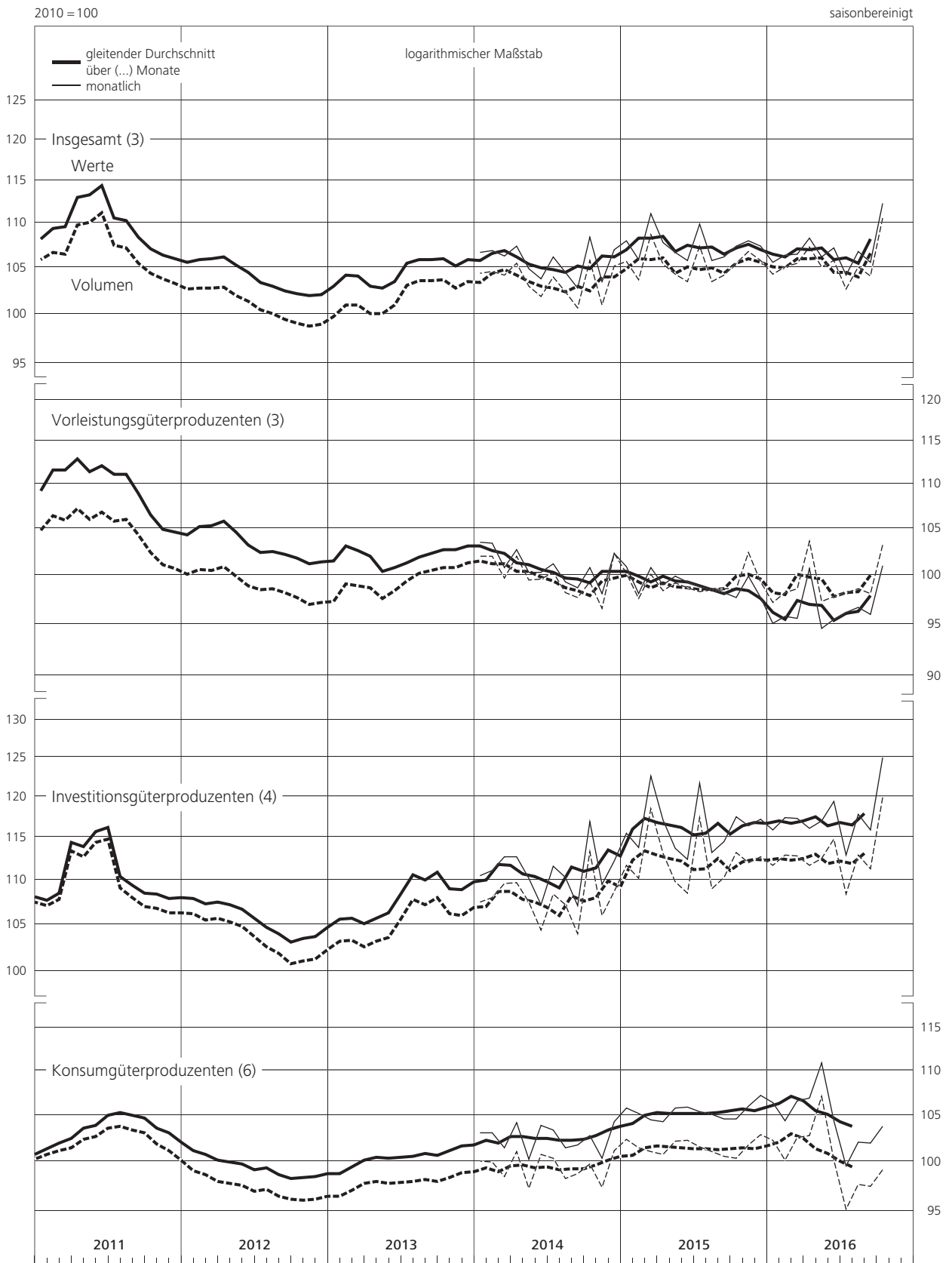

\* Angaben ohne Mehrwertsteuer.

## II. Konjunkturindikatoren

### 16. Auftragseingang in der Industrie \*) aus dem Ausland

2010 = 100

saisonbereinigt

Werte		Volumen															
		Vorleistungs-güter-produzenten		Investitions-güter-produzenten		Konsumgüter-produzenten		Industrie									
Industrie		Vorleistungs-güter-produzenten		Investitions-güter-produzenten		Konsumgüter-produzenten		Industrie		Vorleistungs-güter-produzenten		Investitions-güter-produzenten		Konsumgüter-produzenten			
<b>Insgesamt</b>																	
Gewicht in % 1) Zeit		55,16 mtl. vj.		17,63 mtl. vj.		33,54 mtl. vj.		3,99 mtl. vj.		55,16 mtl. vj.		17,63 mtl. vj.		33,54 mtl. vj.		3,99 mtl. vj.	
2014	April	117,0		106,6		122,4		117,8		113,4		104,5		118,0		114,2	
	Mai	111,9	113,9	102,5	105,2	116,1	118,1	117,9	117,3	108,5	110,4	100,3	103,0	112,1	113,9	114,2	113,6
	Juni	112,9		106,4		115,9		116,2		109,2		104,1		111,6		112,4	
	Juli	124,6		107,5		135,0		113,6		120,1		104,7		129,5		109,7	
	Aug.	115,2	119,9	105,8	107,4	119,5	126,8	120,7	117,9	111,1	115,6	103,1	104,7	114,6	121,5	116,4	113,7
	Sept.	120,0		108,9		125,9		119,5		115,5		106,3		120,4		115,0	
	Okt.	121,0		112,8		125,5		118,7		116,0		109,6		119,7		114,0	
	Nov.	120,0	121,6	108,7	110,4	125,6	127,8	123,1	118,7	114,8	116,4	105,3	107,2	119,4	121,6	118,4	114,1
	Dez.	123,9		109,7		132,4		114,3		118,5		106,8		125,7		110,0	
2015	Jan.	119,6		109,6		125,5		115,6		114,0		106,5		118,2		111,2	
	Febr.	119,2	118,7	108,6	108,3	124,2	124,2	125,0	119,5	113,1	112,6	105,3	104,9	116,4	116,4	120,1	114,8
	März	117,3		106,8		122,8		118,0		110,7		102,9		114,6		113,0	
	April	123,0		106,9		131,2		124,7		115,7		103,0		122,1		119,3	
	Mai	122,4	124,8	107,9	108,2	130,0	133,5	122,7	124,2	115,4	117,6	103,9	104,3	121,2	124,5	117,4	118,7
	Juni	128,9		109,9		139,3		125,3		121,7		106,1		130,2		119,5	
	Juli	121,3		107,6		128,8		118,9		114,4		103,8		120,2		113,3	
	Aug.	120,3	119,8	104,8	106,1	128,9	127,1	116,5	118,6	113,7	113,2	101,5	102,7	120,4	118,7	111,1	113,1
	Sept.	117,8		106,0		123,7		120,3		111,5		102,9		115,6		114,9	
	Okt.	119,4		107,1		125,0		127,0		113,3		104,8		116,7		121,5	
	Nov.	119,9	119,7	108,7	108,3	125,5	125,0	122,4	126,4	113,4	113,4	106,3	105,9	116,8	116,5	116,5	120,5
	Dez.	119,9		109,0		124,4		129,7		113,5		106,7		116,0		123,4	
2016	Jan.	121,8		104,6		128,9		138,1		115,7		103,3		120,3		131,9	
	Febr.	118,9	121,7	107,2	105,3	124,3	129,3	124,5	129,8	113,3	115,8	106,2	104,3	116,3	120,8	118,9	124,0
	März	124,3		104,0		134,6		126,8		118,3		103,3		125,9		121,1	
	April	118,4		107,1		123,7		123,5		113,2		106,8		115,9		118,4	
	Mai	120,7	119,6	106,8	106,5	128,0	126,1	120,2	123,0	115,3	114,2	106,4	106,0	119,9	118,0	115,0	117,7
	Juni	119,8		105,7		126,5		125,4		114,0		104,7		118,2		119,8	
	Juli	123,1		106,1		132,3		121,1		117,2		105,2		123,6		115,7	
	Aug.	122,7	123,0	108,8	109,0	129,8	130,2	124,9	124,1	117,0	117,1	108,2	108,1	121,4	121,7	119,4	118,5
	Sept.	123,2		112,2		128,5		126,2		117,2		111,0		120,1		120,5	
	Okt. p)	128,2		110,6		137,8		126,1		121,8		109,3		128,4		120,2	
<b>EWUU und Nicht-EWUU</b>																	
Gewicht in % 1) Zeit		EWUU	Nicht-EWUU	EWUU	Nicht-EWUU	EWUU	Nicht-EWUU	EWUU	Nicht-EWUU	EWUU	Nicht-EWUU	EWUU	Nicht-EWUU	EWUU	Nicht-EWUU	EWUU	Nicht-EWUU
		22,68	32,48	8,67	8,96	11,91	21,63	2,10	1,89	22,68	32,48	8,67	8,96	11,91	21,63	2,10	1,89
2014	2.Vj.	101,9	122,3	103,4	106,8	99,6	128,3	108,4	127,2	98,6	118,6	100,4	105,4	96,2	123,6	104,8	123,4
	3.Vj.	105,9	129,8	105,1	109,6	105,7	138,4	110,2	126,5	102,2	124,9	101,8	107,5	101,8	132,4	106,3	122,0
	4.Vj.	109,5	130,1	107,5	113,2	111,3	136,9	107,5	131,2	105,6	124,0	104,4	109,9	106,9	129,7	103,3	126,2
2015	1.Vj. 2)	104,4	128,7	104,2	112,3	103,4	135,5	111,5	128,5	101,0	120,7	101,8	107,9	99,3	125,8	107,2	123,2
	2.Vj.	111,5	134,0	106,2	110,1	114,5	144,0	116,1	133,3	107,2	124,9	103,1	105,5	109,4	132,8	111,5	126,8
	3.Vj.	113,6	124,2	104,2	108,0	121,4	130,3	107,7	130,6	109,3	115,9	101,8	103,6	115,8	120,4	103,3	124,1
	4.Vj.	109,1	127,1	105,6	110,9	110,6	132,8	114,9	139,2	105,6	118,9	104,6	107,2	105,4	122,6	110,2	131,9
2016	1.Vj.	110,1	129,7	103,9	106,6	113,6	137,9	115,9	145,4	106,8	122,0	103,7	104,8	108,4	127,7	110,9	138,6
	2.Vj.	112,6	124,6	104,6	108,3	117,6	130,7	116,4	130,5	109,3	117,5	104,7	107,2	112,2	121,2	111,4	124,8
	3.Vj.	115,9	127,9	105,9	112,1	123,5	133,9	114,2	135,1	112,2	120,6	105,5	110,7	117,6	123,9	109,0	129,2
2015	Okt.	112,1	124,5	107,0	107,2	114,6	130,7	118,7	136,2	108,6	116,5	106,2	103,5	109,3	120,8	114,1	129,7
	Nov.	111,5	125,7	108,8	108,6	113,4	132,1	111,8	134,2	107,8	117,3	107,6	105,0	108,0	121,6	107,0	127,1
	Dez.	103,6	131,2	100,9	116,9	103,8	135,7	114,1	147,2	100,3	122,8	100,1	113,1	98,9	125,4	109,5	139,0
2016	Jan.	111,8	128,8	102,1	107,1	117,2	135,3	121,1	157,1	108,3	120,9	101,8	104,7	111,7	125,1	116,2	149,5
	Febr.	108,4	126,2	105,3	109,0	110,5	131,9	108,9	142,0	105,3	118,9	105,3	107,1	105,5	122,3	104,1	135,5
	März	110,2	134,2	104,3	103,8	113,1	146,5	117,7	137,0	106,9	126,3	104,1	102,6	108,0	135,8	112,5	130,7
	April	112,5	122,5	104,7	109,4	117,6	127,0	115,5	132,5	109,4	115,8	105,2	108,3	112,2	117,9	110,6	127,2
	Mai	117,4	123,0	105,6	107,9	126,1	129,1	116,5	124,4	113,9	116,2	105,8	106,9	120,2	119,8	111,5	118,9
	Juni	107,8	128,2	103,6	107,7	109,2	136,1	117,3	134,5	104,5	120,6	103,1	106,3	104,2	125,9	112,1	128,4
	Juli	114,2	129,3	103,2	108,9	122,1	137,9	114,8	128,1	110,4	121,9	103,0	107,4	116,0	127,8	109,6	122,6
	Aug.	118,7	125,5	107,8	109,7	127,5	131,1	113,8	137,2	115,0	118,4	107,7	108,7	121,5	121,3	108,8	131,2
	Sept.	114,8	129,0	106,6	117,6	120,9	132,7	113,9	140,0	111,1	121,5	105,9	115,9	115,3	122,7	108,5	133,9
	Okt. p)	114,8	137,6	102,6	118,3	124,7	145,0	109,4	144,7	111,1	129,2	102,0	116,4	118,9	133,7	104,2	138,0

Quelle der Ursprungswerte: Statistisches Bundesamt. \* Siehe Erläuterungen am Ende des Heftes, Abschnitt zu den Klassifikationen; Ergebnisse für fachliche Betriebs-teile; Angaben ohne Mehrwertsteuer; basierend auf Meldungen der Betriebe mit min-

destens 50 Beschäftigten. in Preisen von 2005. 1 Anteil am Auftragseingang in der Industrie insgesamt im Basisjahr 2010. 2 Ab Januar 2015 EWWU einschl. Nicht-EWWU ohne Litauen.

II. Konjunkturindikatoren

16. Auftragseingang in der Industrie <sup>1)</sup> aus dem Ausland

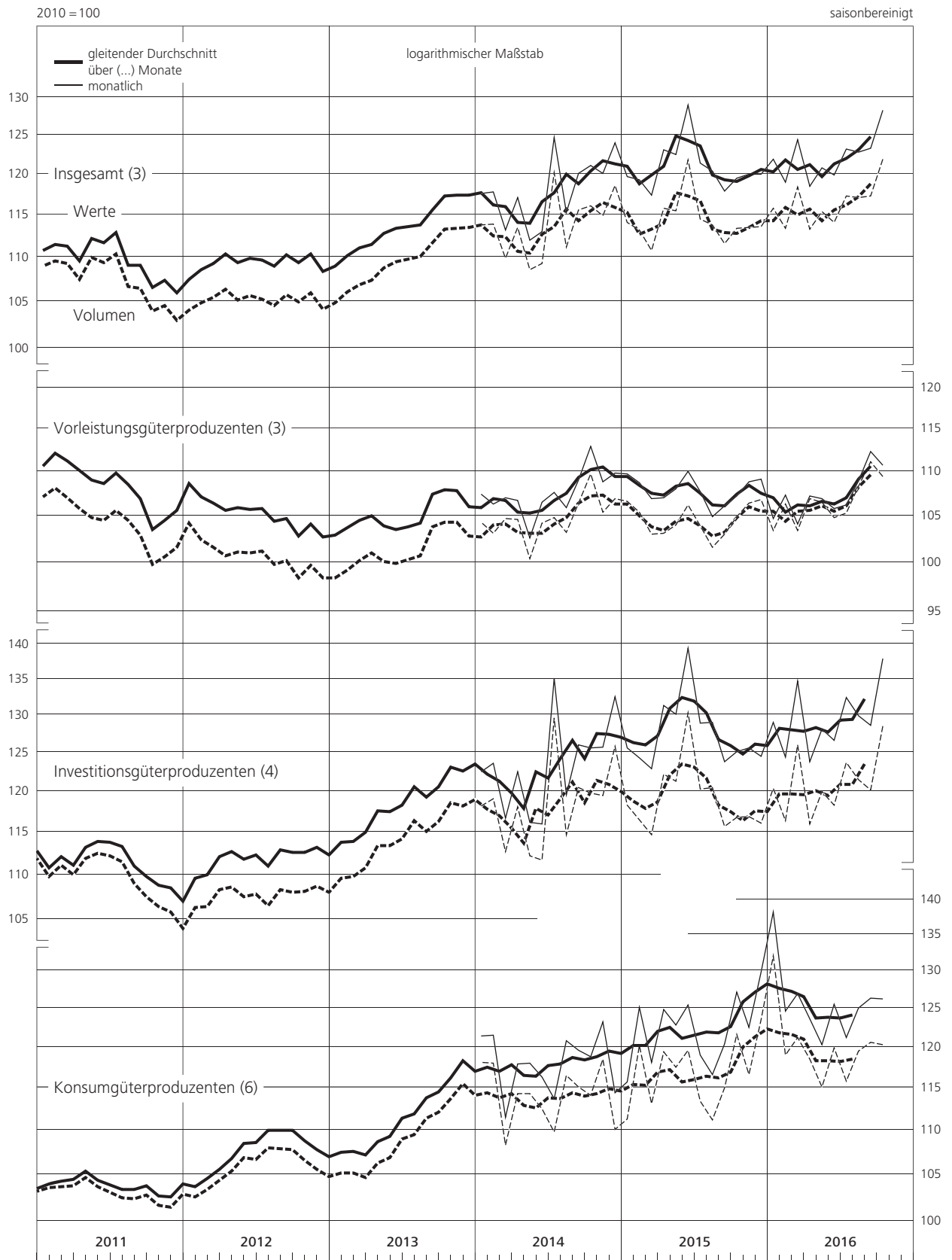

\* Angaben ohne Mehrwertsteuer.

## II. Konjunkturindikatoren

### 17. Auftragseingang in ausgewählten Zweigen der Industrie \*)

Werte, 2010 = 100

saisonbereinigt

WZ 2008 1)	Herstellung von chemischen und pharmazeutischen Erzeugnissen		Metallerzeugung und -bearbeitung, Herstellung von Metallerzeugnissen		Herstellung von Datenverarbeitungsgeräten, elektronischen und optischen Erzeugnissen sowie von elektrischen Ausrüstungen		Maschinenbau		Herstellung von Kraftwagen und Kraftwagenteilen		nachrichtlich:			
	20 und 21		24 und 25		26 und 27		28		29		Industrie ohne sonstigen Fahrzeugbau		Investitionsgüterproduzenten ohne sonstigen Fahrzeugbau	
	Gewicht in % 2) Zeit		Gewicht in % 2) Zeit		Gewicht in % 2) Zeit		Gewicht in % 2) Zeit		Gewicht in % 2) Zeit		Gewicht in % 2) Zeit		Gewicht in % 2) Zeit	
	mtl.	14,36 vj.	mtl.	17,17 vj. (R)	mtl.	14,46 vj. (R)	mtl.	18,18 vj.	mtl.	27,01 vj. (R)	mtl.	96,47 vj. (R)	mtl.	50,95 vj. (R)
<b>Insgesamt</b>														
2014 März	105,1		108,4		100,6		112,4		118,3		109,9		115,3	
April	107,6		105,0		104,2		114,4		118,5		110,1		114,2	
Mai	104,7	106,6	103,2	104,2	102,8	102,6	111,0	114,3	117,2	117,9	108,4	109,4	113,7	114,2
Juni	107,5		104,4		100,7		117,4		117,9		109,8		114,7	
Juli	108,2		106,7		103,3		119,4		121,8		112,3		119,1	
Aug.	106,0	107,1	106,6	106,6	101,0	101,7	118,3	119,2	114,4	118,8	110,4	111,7	116,6	118,3
Sept.	107,1		106,5		100,8		120,0		120,3		112,4		119,3	
Okt.	106,9		108,0		105,1		117,2		125,9		115,1		122,3	
Nov.	109,0	107,1	104,2	106,5	104,1	105,1	116,8	117,9	125,4	126,2	112,6	114,2	120,0	121,7
Dez.	105,4		107,4		106,1		119,8		127,2		114,9		122,8	
2015 Jan.	105,6		108,2		104,2		118,0		131,7		115,4		124,2	
Febr.	108,1	106,6	104,7	106,0	105,0	105,4	117,4	117,5	127,2	127,4	113,6	113,8	121,5	121,7
März	106,1		105,1		106,9		117,1		123,2		112,4		119,3	
April	105,2		107,9		105,2		125,6		128,5		115,3		125,0	
Mai	107,5	106,8	106,6	106,7	106,5	106,7	121,8	121,5	130,8	131,4	116,6	116,1	126,7	125,9
Juni	107,8		105,6		108,3		117,0		135,0		116,5		126,0	
Juli	106,3		104,6		106,6		126,7		126,1		115,2		125,1	
Aug.	103,6	105,6	102,9	103,1	104,1	105,5	119,8	121,8	119,4	121,0	111,9	112,8	120,2	121,3
Sept.	106,9		101,8		105,7		118,8		117,4		111,4		118,5	
Okt.	105,3		100,9		108,9		115,9		125,0		113,7		122,1	
Nov.	107,0	107,6	105,5	102,5	109,6	109,1	116,3	120,4	124,0	123,2	113,0	113,6	119,7	121,3
Dez.	110,5		101,0		108,8		129,1		120,6		114,2		122,2	
2016 Jan.	107,8		99,0		108,4		118,8		128,9		113,9		123,5	
Febr.	104,5	105,8	103,1	101,2	107,1	106,8	116,2	121,9	128,9	128,7	113,1	114,2	122,1	124,4
März	105,1		101,4		104,8		130,7		128,2		115,7		127,7	
April	102,8		109,0		106,9		119,7		123,2		112,5		118,7	
Mai	104,3	103,1	103,1	104,9	106,0	106,6	116,4	119,0	127,9	127,4	113,1	113,1	122,6	121,8
Juni	102,2		102,6		107,0		120,8		131,0		113,8		124,0	
Juli	103,8		101,1		106,6		119,4		125,2		112,3		121,5	
Aug.	106,0	105,9	103,0	102,4	105,8	107,6	119,7	119,3	126,3	127,0	114,0	114,1	123,3	123,5
Sept.	108,0		103,0		110,5		118,8		129,4		115,9		125,6	
Okt. p)	107,1		104,4		112,1		121,3		143,3		121,7		135,0	
<b>In- und Ausland</b>														
	Inland	Ausland	Inland	Ausland	Inland	Ausland	Inland	Ausland	Inland	Ausland	Inland	Ausland	Inland	Ausland
Gewicht in % 2) Zeit	6,06	8,30	10,99	6,18	6,90	7,56	6,82	11,36	9,78	17,23	43,67	52,80	19,64	31,31
2014 3.Vj.	100,3	112,1	102,4	114,1	97,1	105,9	117,5	120,2	108,4	124,8	104,8	117,5	110,7	123,2
4.Vj.	98,3	113,6	102,5	113,7	98,2	111,4	115,7	119,2	115,3	132,4	106,1	120,9	113,0	127,2
2015 1.Vj.	99,5	111,8	104,7	108,3	95,1	114,7	117,0	117,8	117,0	133,3	106,9	119,5	114,8	125,9
2.Vj.	99,1	112,5	103,4	112,6	97,6	114,9	120,8	121,9	114,3	141,2	106,8	123,9	115,1	132,7
3.Vj.	98,4	110,8	102,4	104,3	96,8	113,4	124,5	120,1	115,0	124,4	107,2	117,6	117,0	124,0
4.Vj.	98,0	114,6	100,3	106,3	99,0	118,3	114,8	123,8	117,7	126,3	106,7	119,4	115,7	124,9
2016 1.Vj.	95,9	113,0	98,8	105,4	98,2	114,6	113,6	126,9	119,2	134,0	105,2	121,7	115,7	129,9
2.Vj.	93,7	109,9	103,7	106,9	96,6	115,8	120,5	118,1	117,5	132,9	106,5	118,6	116,6	125,0
3.Vj.	94,8	114,1	99,8	106,9	96,6	117,8	115,1	121,8	118,8	131,6	104,9	121,7	115,0	128,7
2015 Okt.	91,6	115,4	101,1	100,6	98,8	118,1	115,3	116,2	119,0	128,4	107,0	119,2	117,3	125,1
Nov.	99,7	112,4	100,9	113,8	100,1	118,3	114,5	117,4	119,8	126,4	107,0	117,9	114,9	122,7
Dez.	102,8	116,1	99,0	104,6	98,2	118,5	114,7	137,7	114,2	124,2	106,0	121,0	114,8	126,8
2016 Jan.	97,5	115,3	97,3	102,1	98,4	117,5	114,6	121,4	119,3	134,4	104,9	121,3	115,3	128,6
Febr.	94,7	111,7	100,5	107,7	97,7	115,6	113,3	118,0	121,2	133,2	106,3	118,8	118,1	124,6
März	95,6	112,1	98,6	106,4	98,4	110,7	113,0	141,4	117,1	134,5	104,5	124,9	113,6	136,5
April	92,6	110,2	110,9	105,6	96,3	116,5	120,9	119,0	115,2	127,7	108,2	116,0	116,5	120,1
Mai	96,6	109,9	100,6	107,5	95,2	115,9	121,1	113,6	117,8	133,6	105,3	119,6	115,9	126,8
Juni	92,0	109,6	99,7	107,7	98,4	114,9	119,5	121,6	119,6	137,5	105,9	120,3	117,5	128,0
Juli	94,5	110,6	99,5	103,9	97,4	115,0	114,9	122,1	114,9	131,0	103,6	119,5	112,5	127,1
Aug.	95,2	113,9	100,3	107,7	95,9	114,9	116,0	122,0	120,0	129,9	105,2	121,3	115,3	128,3
Sept.	94,7	117,8	99,5	109,2	96,4	123,4	114,4	121,4	121,5	133,9	105,8	124,2	117,3	130,8
Okt. p)	97,0	114,5	103,2	106,5	102,4	121,0	119,1	122,6	128,3	151,8	111,6	130,0	124,4	141,6

Quelle der Ursprungswerte: Statistisches Bundesamt. \* Ergebnisse für fachliche Betriebsteile; Angaben ohne Mehrwertsteuer; basierend auf Meldungen der Betriebe

mit mindestens 50 Beschäftigten. 1 Systematik der Wirtschaftszweige, Ausgabe 2008. 2 Anteil am Auftragseingang in der Industrie insgesamt im Basisjahr 2010.

## II. Konjunkturindikatoren

### 17. Auftragseingang in ausgewählten Zweigen der Industrie<sup>1)</sup>

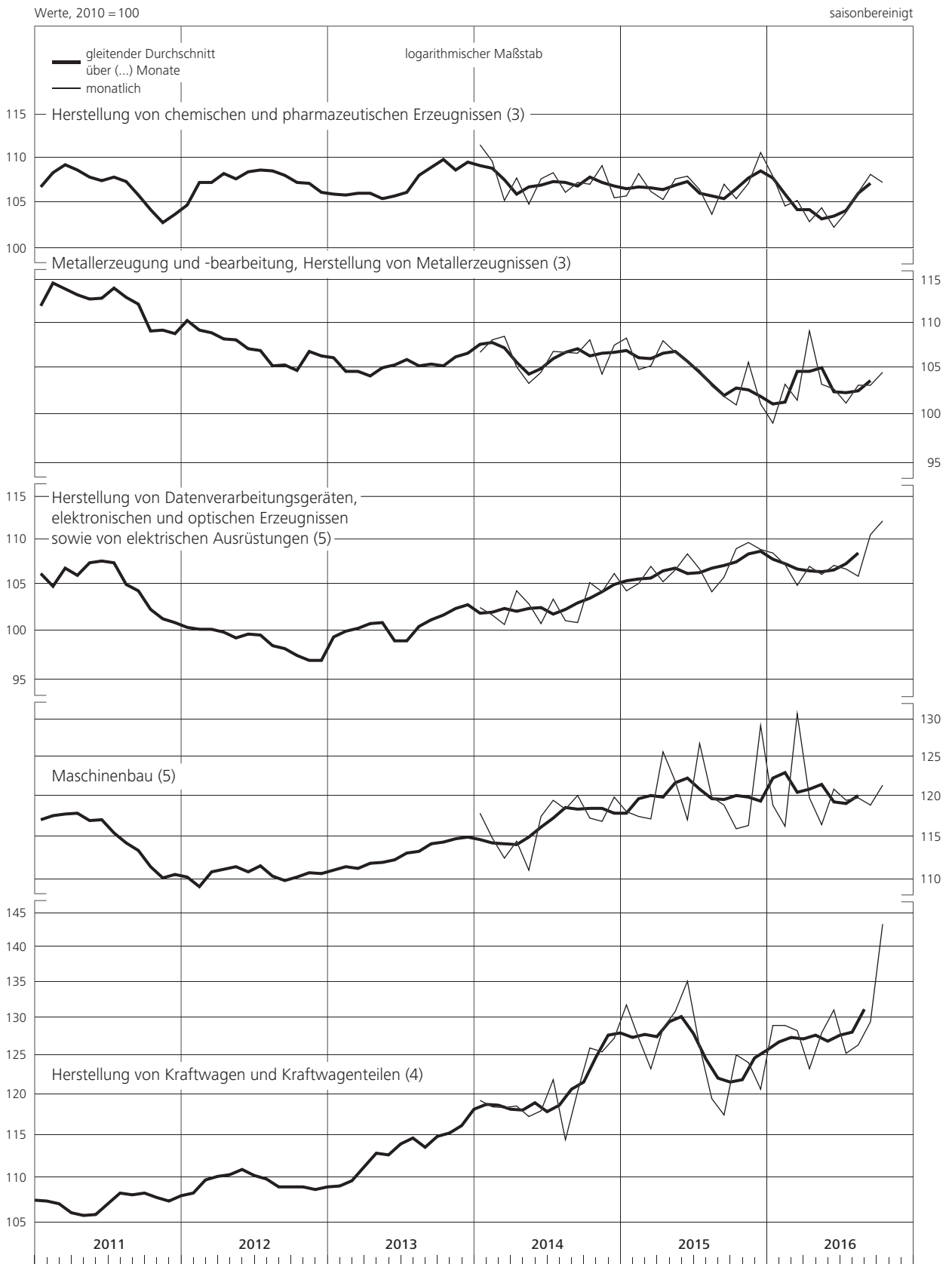

\* Angaben ohne Mehrwertsteuer.

## II. Konjunkturindikatoren

### 18. Umsätze der Industrie \*) nach Hauptgruppen Insgesamt und im Inland

2010 = 100

saisonbereinigt

	Industrie		Vorleistungs- güterproduzenten		Investitions- güterproduzenten		Konsum- güterproduzenten		davon:			
									Gebrauchs- güterproduzenten		Verbrauchs- güterproduzenten	
	monatlich	viertelj.	monatlich	viertelj.	monatlich	viertelj.	monatlich	viertelj.	monatlich	viertelj.	monatlich	viertelj.
<b>Insgesamt</b>	100,00		37,22		44,22		18,57		2,67		15,90	
Gewicht in % 1) Zeit												
2014 Juli 2)	113,8		108,0		119,7		111,3		107,2		112,0	
Aug. 2)	111,2	112,8	106,8	107,5	116,1	118,6	108,9	110,0	103,7	105,5	109,7	110,8
Sept.	113,4		107,6		119,9		109,9		105,5		110,6	
Okt.	113,9		108,7		120,1		109,6		106,2		110,2	
Nov.	114,5	114,5	106,9	108,2	123,6	121,9	108,0	109,5	107,8	108,3	108,0	109,6
Dez.	115,1		109,0		122,0		110,8		110,8		110,7	
2015 Jan.	114,9		108,5		122,8		108,7		107,9		108,8	
Febr.	115,0	115,1	108,3	108,3	123,2	123,3	108,7	109,1	110,2	109,2	108,4	109,0
März	115,4		108,1		123,9		109,8		109,4		109,9	
April	116,5		108,8		125,5		110,4		109,7		110,6	
Mai	116,9	116,4	108,4	108,6	126,9	125,5	110,3	110,4	112,2	110,6	110,0	110,4
Juni	115,8		108,6		124,2		110,4		109,9		110,5	
Juli 2)	117,1		108,1		127,4		110,2		109,9		110,2	
Aug. 2)	115,5	115,9	107,4	107,6	125,2	125,7	108,7	109,1	114,0	111,5	107,8	108,6
Sept.	115,0		107,2		124,4		108,3		110,7		107,9	
Okt.	116,5		106,2		129,1		107,4		110,7		106,9	
Nov.	114,6	115,8	106,3	106,6	124,0	126,2	108,8	109,3	112,5	111,7	108,2	109,0
Dez.	116,2		107,3		125,6		111,8		112,0		111,8	
2016 Jan.	117,0		106,5		128,5		110,5		114,8		109,8	
Febr.	116,3	116,2	106,6	106,3	127,0	127,1	110,3	110,2	112,7	112,8	110,0	109,8
März	115,4		105,7		125,9		109,8		111,0		109,5	
April	116,3		105,4		129,4		107,3		113,5		106,2	
Mai	115,3	115,4	105,3	105,2	125,3	126,5	111,4	109,4	111,4	113,3	111,4	108,7
Juni	114,5		104,9		124,8		109,5		115,0		108,6	
Juli 2)	112,8		104,6		121,7		108,3		111,0		107,9	
Aug. 2)	117,7	115,7	107,4	106,3	129,5	125,9	110,4	110,1	115,6	113,6	109,5	109,5
Sept.	116,5		106,8		126,6		111,7		114,2		111,2	
Okt. p)	116,8		106,4		128,5		109,7		116,9		108,4	
<b>Im Inland</b>	51,69		21,06		17,78		12,86		1,56		11,30	
Gewicht in % 1) Zeit												
2014 Juli 2)	110,3		106,3		116,6		108,2		106,5		108,4	
Aug. 2)	106,8	108,5	104,4	105,3	111,7	114,3	104,1	106,0	100,2	103,1	104,6	106,4
Sept.	108,5		105,1		114,5		105,8		102,7		106,2	
Okt.	108,3		105,3		113,9		105,5		102,6		105,9	
Nov.	108,8	108,9	104,8	105,3	117,3	116,1	103,4	104,9	104,0	103,3	103,3	105,1
Dez.	109,7		105,8		117,0		105,9		103,4		106,2	
2015 Jan.	108,8		104,7		116,8		104,5		104,9		104,4	
Febr.	108,6	109,0	104,6	104,9	116,6	117,0	103,9	104,8	106,5	105,3	103,5	104,7
März	109,7		105,3		117,7		105,9		104,5		106,1	
April	109,0		105,5		116,5		104,5		106,3		104,3	
Mai	109,7	109,5	105,4	105,4	118,2	117,9	105,0	104,8	105,6	106,2	104,9	104,6
Juni	109,9		105,3		119,1		104,8		106,6		104,5	
Juli 2)	110,2		105,3		119,1		105,8		104,7		105,9	
Aug. 2)	108,9	109,2	104,7	104,6	117,3	117,7	104,2	104,8	109,9	106,7	103,4	104,6
Sept.	108,5		103,9		116,7		104,5		105,5		104,4	
Okt.	110,3		103,3		123,4		103,6		106,4		103,2	
Nov.	108,3	109,2	103,0	103,1	117,3	119,5	104,6	105,1	106,6	106,3	104,3	104,9
Dez.	109,1		103,0		117,8		107,1		105,9		107,3	
2016 Jan.	111,1		103,8		123,8		105,6		109,8		105,0	
Febr.	110,2	110,1	103,5	103,1	121,0	121,3	106,1	105,9	108,5	108,6	105,8	105,5
März	108,9		102,1		119,0		105,9		107,5		105,7	
April	109,1		101,9		121,9		103,3		109,7		102,4	
Mai	108,2	108,6	100,8	101,5	117,5	119,5	107,3	105,1	107,4	109,5	107,3	104,5
Juni	108,4		101,7		119,2		104,6		111,5		103,7	
Juli 2)	106,2		101,6		113,9		103,0		106,9		102,5	
Aug. 2)	109,8	108,4	103,9	102,5	120,1	117,7	105,3	105,0	111,7	108,9	104,4	104,5
Sept.	109,1		102,1		119,0		106,7		108,1		106,5	
Okt. p)	109,1		102,8		119,5		104,9		110,4		104,1	

Quelle der Ursprungswerte: Statistisches Bundesamt. \* Siehe Erläuterungen am Ende des Heftes, Abschnitt zu den Klassifikationen; Ergebnisse für fachliche Betriebsteile; Angaben ohne Mehrwertsteuer; basierend auf Meldungen der Betriebe mit min-

destens 50 Beschäftigten. 1 Anteil an den Umsätzen der Industrie insgesamt im Basisjahr 2010. 2 Beeinflusst durch Verschiebung der Ferientermine.



II. Konjunkturindikatoren

18. Umsätze der Industrie <sup>3)</sup> nach Hauptgruppen – insgesamt und im Inland

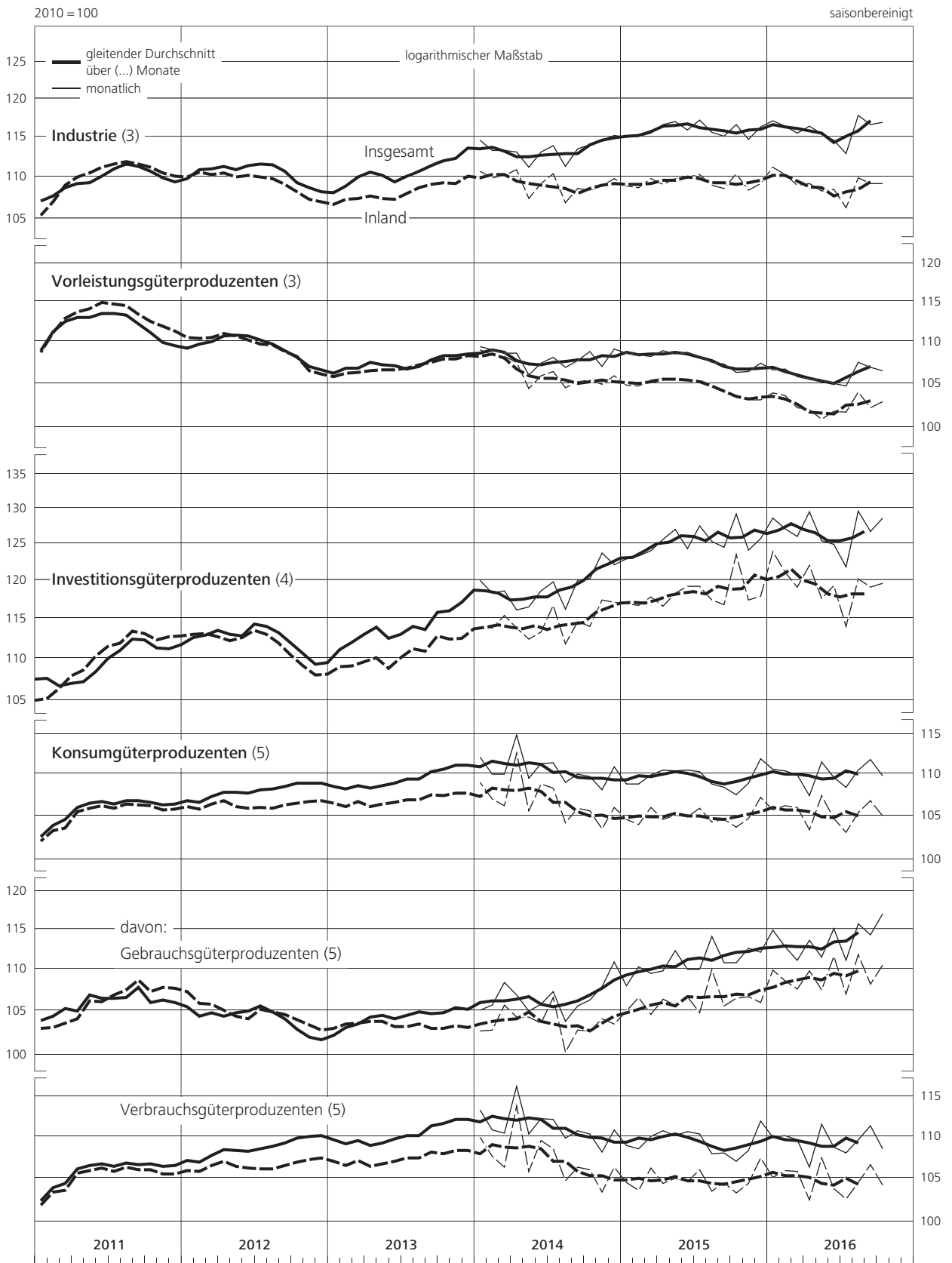

\* Angaben ohne Mehrwertsteuer.

## II. Konjunkturindikatoren

### 19. Umsätze der Industrie \*) nach Hauptgruppen Im Ausland

2010 = 100

saisonbereinigt

Industrie	Vorleistungs- güterproduzenten		Investitions- güterproduzenten		Konsum- güterproduzenten		davon:					
							Gebrauchs- güterproduzenten		Verbrauchs- güterproduzenten			
<b>Insgesamt</b>												
Gewicht in % 1) Zeit	48,31 mtl.	vj.	16,16 mtl.	vj.	26,44 mtl.	vj.	5,71 mtl.	vj.	1,11 mtl.	vj.	4,60 mtl.	vj.
2013 Nov.	117,0	115,5	108,4	108,7	121,4	118,8	120,4	119,1	108,8	107,6	123,1	121,9
Dez.	116,3		107,6		120,8		119,7		107,5		122,7	
2014 Jan.	118,7		109,9		124,0		119,0		108,3		121,6	
Febr.	116,9	117,4	109,7	109,5	121,3	122,0	116,8	118,1	109,8	110,0	118,5	120,1
März	116,5		109,0		120,6		118,6		112,0		120,2	
April	115,3		109,9		117,6		120,0		110,4		122,3	
Mai	115,2	115,9	107,9	109,0	119,1	119,6	118,1	118,3	105,8	108,3	121,1	120,7
Juni	117,1		109,2		122,0		116,8		108,8		118,7	
Juli 2)	117,5		110,3		121,8		118,2		108,3		120,7	
Aug. 2)	116,0	117,4	109,9	110,3	119,0	121,4	119,7	119,0	108,7	108,8	122,3	121,5
Sept.	118,7		110,8		123,5		119,2		109,4		121,5	
Okt.	119,9		113,2		124,3		118,8		111,3		120,6	
Nov.	120,6	120,4	109,7	112,0	127,8	125,8	118,3	119,6	113,2	115,2	119,5	120,7
Dez.	120,8		113,2		125,4		121,8		121,2		121,9	
2015 Jan.	121,4		113,5		126,9		118,2		112,2		119,7	
Febr.	121,8	121,6	113,1	112,8	127,6	127,5	119,5	118,7	115,4	114,7	120,5	119,8
März	121,5		111,8		128,0		118,5		116,4		119,1	
April	124,5		113,0		131,6		123,8		114,5		126,0	
Mai	124,7	123,8	112,3	112,8	132,7	130,7	122,4	123,1	121,4	116,8	122,6	124,6
Juni	122,2		113,0		127,7		123,0		114,6		125,1	
Juli 2)	124,4		111,8		133,0		120,1		117,3		120,8	
Aug. 2)	122,6	123,0	111,0	111,4	130,5	131,0	118,8	118,5	119,8	118,3	118,5	118,6
Sept.	121,9		111,4		129,5		116,7		117,9		116,4	
Okt.	123,2		109,9		132,9		116,1		116,7		116,0	
Nov.	121,3	122,8	110,6	111,2	128,5	130,7	118,3	119,0	120,7	119,3	117,7	118,9
Dez.	123,8		113,0		130,8		122,5		120,5		123,0	
2016 Jan.	123,3		110,0		131,7		121,6		121,8		121,5	
Febr.	122,9	122,9	110,6	110,3	131,0	131,1	119,9	120,0	118,7	118,8	120,3	120,3
März	122,4		110,3		130,5		118,5		115,9		119,0	
April	124,1		110,0		134,4		116,4		118,9		115,7	
Mai	122,9	122,7	111,1	110,0	130,6	131,2	120,5	119,2	117,0	118,6	121,4	119,3
Juni	121,1		109,0		128,6		120,6		120,0		120,7	
Juli 2)	119,9		108,4		126,9		120,4		116,8		121,3	
Aug. 2)	126,2	123,5	111,9	111,1	135,9	131,5	121,8	121,7	121,1	120,2	122,1	122,1
Sept.	124,4		113,0		131,7		122,9		122,7		122,9	
Okt. p)	125,0		111,0		134,5		120,4		126,1		119,0	
<b>EWUU und Nicht-EWUU</b>												
Gewicht in % 1) Zeit	21,22	Nicht- EWUU 27,09	8,16	Nicht- EWUU 8,00	9,59	Nicht- EWUU 16,85	3,47	Nicht- EWUU 2,24	0,65	Nicht- EWUU 0,46	2,83	Nicht- EWUU 1,77
2014 4.Vj.	108,2	130,0	107,9	116,2	106,9	136,6	112,8	130,2	98,4	138,8	116,1	128,0
2015 1.Vj. 3)	108,7	131,7	107,8	117,9	107,9	138,7	112,8	128,0	97,8	138,3	116,3	125,3
2.Vj.	111,0	133,8	109,4	116,2	110,7	142,0	115,5	134,8	96,3	145,6	119,9	131,9
3.Vj.	111,6	131,9	108,5	114,4	115,2	140,0	108,8	133,6	97,8	147,1	111,3	130,1
4.Vj.	112,2	131,1	109,0	113,3	116,2	139,0	108,9	134,6	100,7	145,4	110,8	131,7
2016 1.Vj.	112,9	130,6	109,3	111,4	117,0	139,1	110,1	135,4	100,9	143,8	112,2	133,2
2.Vj.	113,1	130,2	107,9	112,2	118,5	138,4	110,5	132,6	100,4	144,2	112,8	129,6
3.Vj.	115,2	130,0	108,9	113,4	121,7	137,0	112,0	136,8	102,1	145,5	114,3	134,5
2015 Okt.	110,4	133,3	107,4	112,4	114,7	143,3	105,6	132,5	97,8	143,2	107,4	129,7
Nov.	112,3	128,4	108,3	113,0	117,2	135,0	108,4	133,7	99,5	150,4	110,4	129,4
Dez.	114,0	131,5	111,4	114,6	116,6	138,8	112,8	137,5	104,7	142,7	114,7	136,1
2016 Jan.	112,9	131,4	108,4	111,7	116,3	140,4	113,8	133,7	103,0	148,1	116,3	129,9
Febr.	112,9	130,7	109,9	111,4	116,6	139,2	109,6	136,0	101,0	143,5	111,6	134,1
März	113,0	129,7	109,6	111,0	118,1	137,6	106,8	136,6	98,7	139,9	108,6	135,7
April	113,8	132,2	108,7	111,4	120,2	142,5	108,3	128,9	101,5	143,3	109,8	125,1
Mai	113,4	130,3	108,8	113,5	117,5	138,0	112,6	132,8	98,3	143,3	115,9	130,1
Juni	112,2	128,0	106,3	111,7	117,8	134,7	110,5	136,2	101,4	146,0	112,6	133,7
Juli 2)	112,2	126,0	105,3	111,6	118,0	131,9	112,4	132,9	99,8	140,7	115,3	130,9
Aug. 2)	116,9	133,5	110,7	113,2	123,9	142,7	112,2	136,8	103,7	145,4	114,2	134,6
Sept.	116,4	130,6	110,6	115,4	123,2	136,5	111,4	140,7	102,8	150,5	113,4	138,1
Okt. p)	115,6	132,3	106,9	115,2	124,2	140,3	112,5	132,6	105,2	155,3	114,2	126,7

Quelle der Ursprungswerte: Statistisches Bundesamt. \* Siehe Erläuterungen am Ende des Heftes, Abschnitt zu den Klassifikationen; Ergebnisse für fachliche Betriebs-  
teile; Angaben ohne Mehrwertsteuer; basierend auf Meldungen der Betriebe mit min-

destens 50 Beschäftigten. 1 Anteil an den Umsätzen der Industrie insgesamt im  
Basisjahr 2010. 2 Beeinflusst durch Verschiebung der Ferientermine. 3 Ab Januar  
2015 EWUU einschl., Nicht-EWUU ohne Litauen.

II. Konjunkturindikatoren

19. Umsätze der Industrie<sup>\*)</sup> nach Hauptgruppen – im Ausland

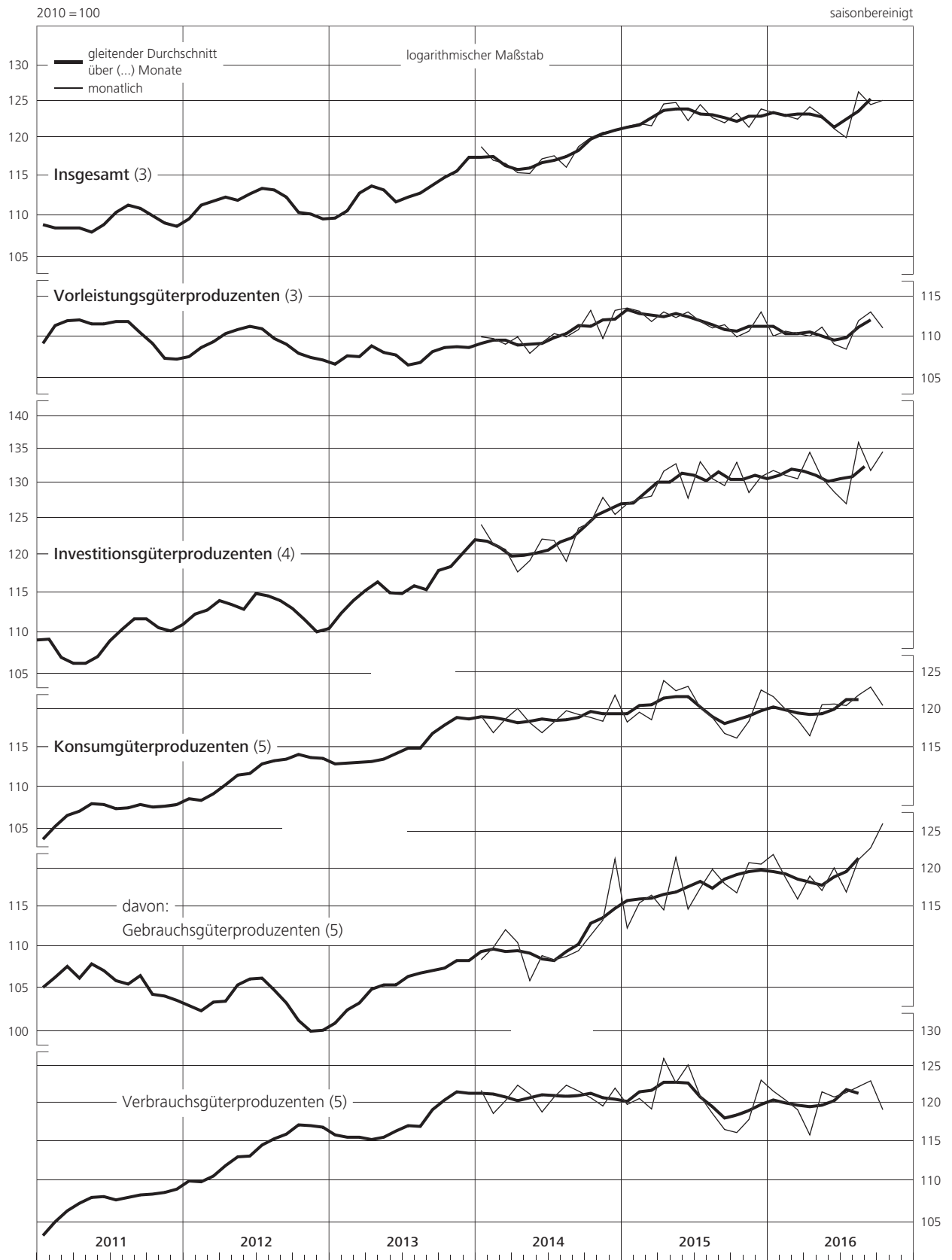

\* Angaben ohne Mehrwertsteuer.

## II. Konjunkturindikatoren

### 20. Erteilte Baugenehmigungen im Hochbau \*)

Zeit		Mrd €										saisonbereinigt	
		Insgesamt		davon:				davon:					
				Wohnungsbau		Nichtwohnungsbau		Wirtschaftsbau		öffentlicher Bau			
		monatlich	vierteljährlich	monatlich	vierteljährlich	monatlich	vierteljährlich	monatlich	vierteljährlich	monatlich	vierteljährlich		
2011	März	5,78		3,17		2,61		1,88		0,73			
	April	5,39		3,01		2,38		1,66		0,72			
	Mai	5,65	16,66	3,09	9,21	2,56	7,45	1,84	5,38	0,72	2,07		
	Juni	5,62		3,11		2,51		1,88		0,63			
	Juli	5,15		3,07		2,08		1,56		0,52			
	Aug.	5,43	16,29	3,10	9,26	2,33	7,03	1,72	5,16	0,61	1,87		
	Sept.	5,71		3,09		2,62		1,88		0,74			
	Okt.	6,06		3,11		2,95		2,30		0,65			
	Nov.	6,04	18,30	3,19	9,55	2,85	8,75	2,23	6,82	0,62	1,93		
	Dez.	6,20		3,25		2,95		2,29		0,66			
2012	Jan.	5,24		2,65		2,59		2,03		0,56			
	Febr.	5,47	16,30	2,96	8,82	2,51	7,48	1,99	5,80	0,52	1,68		
	März	5,59		3,21		2,38		1,78		0,60			
	April	5,51		3,06		2,45		1,92		0,53			
	Mai	6,40	18,47	3,53	10,20	2,87	8,27	2,20	6,39	0,67	1,88		
	Juni	6,56		3,61		2,95		2,27		0,68			
	Juli	6,13		3,43		2,70		2,05		0,65			
	Aug.	5,85	17,88	3,39	10,28	2,46	7,60	1,90	5,70	0,56	1,90		
	Sept.	5,90		3,46		2,44		1,75		0,69			
	Okt.	5,86		3,31		2,55		1,86		0,69			
	Nov.	5,98	17,68	3,25	9,88	2,73	7,80	2,06	5,71	0,67	2,09		
	Dez.	5,84		3,32		2,52		1,79		0,73			
2013	Jan.	6,44		3,36		3,08		2,24		0,84			
	Febr.	6,29	18,89	3,44	10,26	2,85	8,63	1,80	5,95	1,05	2,68		
	März	6,16		3,46		2,70		1,91		0,79			
	April	6,59		3,82		2,77		1,94		0,83			
	Mai	6,12	18,82	3,55	10,95	2,57	7,87	1,84	5,73	0,73	2,14		
	Juni	6,11		3,58		2,53		1,95		0,58			
	Juli	6,93		4,04		2,89		2,03		0,86			
	Aug.	6,33	20,23	3,61	11,62	2,72	8,61	1,93	6,19	0,79	2,42		
	Sept.	6,97		3,97		3,00		2,23		0,77			
	Okt.	6,44		3,61		2,83		1,93		0,90			
	Nov.	6,18	18,77	3,70	10,90	2,48	7,87	1,87	5,86	0,61	2,01		
	Dez.	6,15		3,59		2,56		2,06		0,50			
2014	Jan.	6,85		3,99		2,86		2,15		0,71			
	Febr.	6,89	20,21	3,85	11,63	3,04	8,58	2,43	6,67	0,61	1,91		
	März	6,47		3,79		2,68		2,09		0,59			
	April	6,96		3,93		3,03		2,08		0,95			
	Mai	6,60	19,81	3,91	11,66	2,69	8,15	2,06	6,00	0,63	2,15		
	Juni	6,25		3,82		2,43		1,86		0,57			
	Juli	6,57		3,93		2,64		2,05		0,59			
	Aug.	6,67	19,48	3,94	11,72	2,73	7,76	2,05	5,94	0,68	1,82		
	Sept.	6,24		3,85		2,39		1,84		0,55			
	Okt.	6,61		3,91		2,70		2,08		0,62			
	Nov.	6,43	19,28	3,86	11,63	2,57	7,65	1,91	5,73	0,66	1,92		
	Dez.	6,24		3,86		2,38		1,74		0,64			
2015	Jan. r)	6,32		3,84		2,48		1,87		0,61			
	Febr. r)	6,74	20,16	4,07	11,92	2,67	8,24	1,77	5,85	0,90	2,39		
	März r)	7,10		4,01		3,09		2,21		0,88			
	April r)	6,68		4,04		2,64		1,99		0,65			
	Mai r)	6,55	19,99	4,03	12,18	2,52	7,81	1,99	5,98	0,53	1,83		
	Juni r)	6,76		4,11		2,65		2,00		0,65			
	Juli r)	6,41		4,20		2,21		1,72		0,49			
	Aug. r)	7,13	20,80	4,33	12,94	2,80	7,86	2,06	5,97	0,74	1,89		
	Sept. r)	7,26		4,41		2,85		2,19		0,66			
	Okt. r)	7,28		4,65		2,63		1,95		0,68			
	Nov. r)	7,40	22,46	4,61	13,97	2,79	8,49	2,16	6,45	0,63	2,04		
	Dez. r)	7,78		4,71		3,07		2,34		0,73			
2016	Jan.	8,08		5,26		2,82		2,15		0,67			
	Febr.	8,68	25,13	5,14	15,39	3,54	9,74	2,82	7,38	0,72	2,36		
	März	8,37		4,99		3,38		2,41		0,97			
	April	8,31		4,86		3,45		2,47		0,98			
	Mai	7,85	24,27	4,66	14,39	3,19	9,88	2,41	7,24	0,78	2,64		
	Juni	8,11		4,87		3,24		2,36		0,88			
	Juli	7,11		4,60		2,51		1,77		0,74			
	Aug.	7,70	23,25	4,52	13,92	3,18	9,33	2,42	6,80	0,76	2,53		
	Sept.	8,44		4,80		3,64		2,61		1,03			
	Okt.	8,00		4,84		3,16		2,43		0,73			

Quelle der Ursprungswerte: Statistisches Bundesamt. \* Veranschlagte Kosten des Bauwerkes; einschl. Mehrwertsteuer.

II. Konjunkturindikatoren

20. Erteilte Baugenehmigungen im Hochbau<sup>\*)</sup>

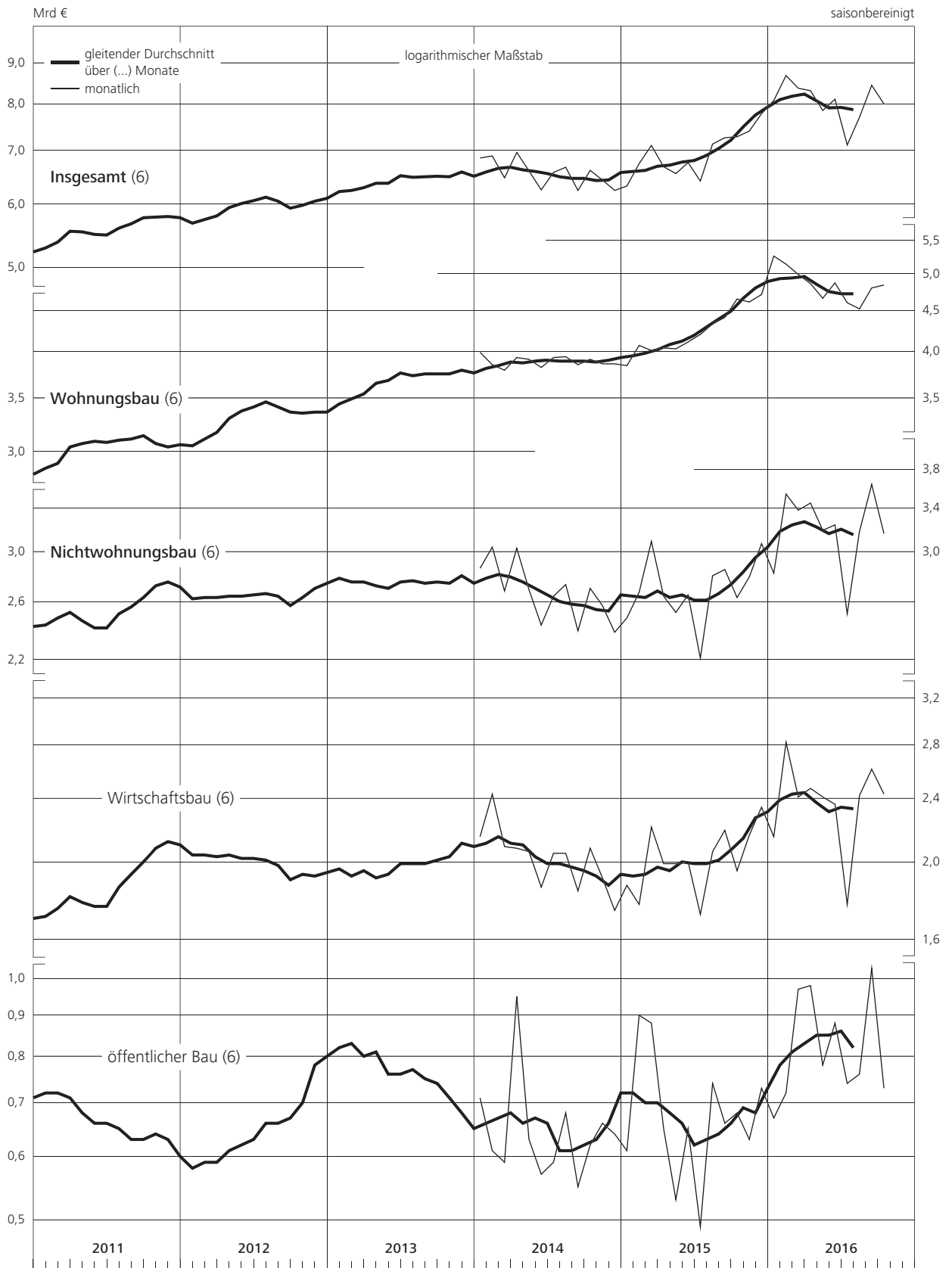

\* Einschl. Mehrwertsteuer.

## II. Konjunkturindikatoren

### 21. Auftragseingang im Bauhauptgewerbe \*) Werte

2010 = 100

saisonbereinigt

Gewicht in % <sup>3)</sup>	Zeit	Gliederung nach Bauarten										Gliederung nach Bauherren <sup>1)</sup>					
		Insgesamt		Hochbau				Tiefbau				gewerbliche Auftraggeber		öffentliche Auftraggeber <sup>2)</sup>			
				zusammen		Wohnungsbau		gewerblicher Hochbau		öffentlicher Hochbau							
100,00		49,97		16,56		24,99		8,42		50,03		42,17		41,27			
monatl. viertelj.		monatl. viertelj.		monatl. viertelj.		monatl. viertelj.		monatl. viertelj.		monatl. viertelj.		monatl. viertelj.		monatl. viertelj.			
2011	Juni	106,6		113,3		113,0		113,0		114,8		100,0		109,4		101,3	
	Juli	111,5		108,8		120,3		105,2		97,0		114,3		109,6		110,1	
	Aug.	107,2	108,6	112,4	110,5	123,6	119,1	114,5	112,2	84,4	88,9	101,9	106,6	113,9	112,2	93,7	
	Sept.	107,1		110,4		113,5		116,9		85,3		103,7		113,2		98,2	
	Okt.	105,1		113,4		122,1		118,7		80,3		96,8		113,4		89,8	
	Nov.	114,0	109,1	120,9	115,9	134,5	127,9	116,2	115,4	108,1	93,3	107,2	102,3	115,7	113,8	104,2	
	Dez.	108,1		113,3		127,2		111,4		91,5		103,0		112,3		96,3	
2012	Jan.	110,6		118,4		133,3		114,7		100,0		102,8		115,6		96,4	
	Febr.	116,0	114,9	120,6	123,0	134,3	132,4	117,9	124,6	101,6	99,4	111,4	106,8	116,0	119,1	108,6	
	März	118,1		129,9		129,7		141,2		96,7		106,2		125,6		105,6	
	April	115,8		121,7		127,9		131,1		81,5		110,0		121,6		105,1	
	Mai	110,0	112,6	112,8	118,4	123,3	132,7	116,1	120,2	82,6	84,8	107,2	106,9	115,4	116,0	99,1	
	Juni	112,0		120,6		147,0		113,3		90,2		103,4		110,9		99,1	
	Juli	110,9		116,0		128,0		122,0		74,8		105,8		114,9		100,0	
	Aug.	119,2	113,8	135,3	123,9	135,3	130,7	140,5	128,8	119,9	96,0	103,1	103,7	127,7	120,6	104,0	
	Sept.	111,2		120,3		128,7		123,9		93,2		102,1		119,2		96,0	
	Okt.	135,4		130,4		135,0		134,7		108,7		140,5		136,2		134,9	
	Nov.	107,9	117,5	113,5	120,2	137,9	134,3	107,3	121,3	83,7	88,7	102,4	114,9	103,5	118,8	100,4	
	Dez.	109,2		116,6		130,1		122,0		73,8		101,9		116,6		93,4	
2013	Jan.	112,6		117,1		135,7		115,8		84,6		108,1		106,9		109,1	
	Febr.	117,1	114,2	118,8	117,7	129,2	132,4	121,5	117,8	90,2	88,2	115,5	110,9	121,7	114,4	107,6	
	März	113,0		117,1		132,3		116,2		89,8		109,0		114,7		103,7	
	April	115,1		125,0		130,8		126,1		110,3		105,1		117,4		106,4	
	Mai	116,4	119,1	128,7	131,0	134,9	143,6	135,4	133,4	96,7	99,2	104,0	107,1	122,8	124,0	102,4	
	Juni	125,8		139,3		165,1		138,6		90,6		112,3		131,7		104,0	
	Juli	126,7		132,9		146,0		137,1		94,4		120,7		126,1		119,6	
	Aug.	118,1	120,8	120,0	126,5	143,7	144,1	113,4	125,4	92,7	95,0	116,3	115,3	114,5	121,2	111,6	
	Sept.	117,7		126,6		142,6		125,7		97,8		108,8		123,1		102,2	
	Okt.	120,3		127,4		140,6		131,8		88,5		113,1		123,7		108,6	
	Nov.	124,9	123,0	133,6	130,1	138,8	141,7	143,5	135,2	94,1	92,6	116,2	115,8	135,1	128,0	108,9	
	Dez.	123,8		129,4		145,6		130,2		95,1		118,1		125,1		113,6	
2014	Jan.	124,0		136,9		149,6		140,7		100,8		111,1		135,1		102,5	
	Febr.	122,0	121,7	132,6	132,7	158,9	150,8	133,0	134,9	79,5	90,3	111,5	110,9	123,5	127,6	105,7	
	März	119,2		128,5		143,8		131,1		90,5		110,0		124,3		104,1	
	April	124,2		127,7		153,8		122,3		92,4		120,8		124,3		112,3	
	Mai	117,9	118,8	124,1	125,2	148,8	150,1	118,2	119,1	93,0	94,0	111,8	112,4	116,1	118,4	107,5	
	Juni	114,2		123,7		147,8		116,8		96,5		104,7		114,9		99,9	
	Juli	122,0		131,2		132,9		142,4		94,7		112,7		132,8		106,5	
	Aug.	116,4	117,8	118,8	123,9	126,2	133,0	123,4	129,2	90,4	90,3	114,1	111,6	120,3	123,2	108,6	
	Sept.	114,9		121,8		140,0		121,9		85,7		108,0		116,6		103,2	
	Okt.	116,6		128,3		151,2		126,6		88,1		104,9		117,9		101,3	
	Nov.	116,5	116,6	126,1	128,5	147,2	154,3	125,8	125,2	85,7	87,7	107,0	104,7	119,2	118,9	101,6	
	Dez.	116,7		131,1		164,4		123,1		89,4		102,2		119,6		94,5	
2015	Jan.	126,1		130,6		161,4		124,4		88,5		121,5		125,7		112,3	
	Febr.	124,3	124,1	132,9	131,6	161,2	162,5	122,8	122,0	107,1	99,5	115,7	116,6	119,8	122,0	114,0	
	März	122,0		131,4		164,9		118,8		102,9		112,7		120,6		106,2	
	April	117,6		127,4		155,6		119,0		96,9		107,8		117,0		103,0	
	Mai	122,8	119,9	131,1	129,1	158,9	157,5	125,8	122,4	92,1	92,9	114,4	110,8	125,9	120,2	105,1	
	Juni	119,4		128,7		158,0		122,4		89,8		110,2		117,6		105,8	
	Juli	118,1		130,4		170,4		116,4		93,0		105,9		115,0		100,3	
	Aug.	119,0	121,3	127,5	133,2	157,3	172,6	117,8	120,1	97,7	94,4	110,5	109,5	116,0	117,4	106,8	
	Sept.	126,9		141,7		190,2		126,2		92,5		112,2		121,1		107,5	
	Okt.	121,2		127,4		157,5		114,2		107,1		115,0		119,8		108,0	
	Nov.	138,5	133,8	152,9	141,6	172,9	169,3	155,1	134,0	107,2	109,6	124,1	125,9	153,1	132,4	109,7	
	Dez.	141,6		144,5		177,5		132,7		114,4		138,7		124,4		144,7	
2016	Jan.	144,6		150,4		193,4		131,4		122,4		138,8		133,2		136,6	
	Febr.	142,1	142,4	147,0	148,5	185,3	192,2	133,9	132,1	110,7	111,0	137,3	136,3	126,5	130,7	140,8	
	März	140,4		148,0		197,9		131,1		99,8		132,9		132,4		125,5	
	April	139,9		149,0		178,1		143,2		109,2		130,7		139,2		125,1	
	Mai	145,7	142,9	167,0	158,6	198,4	192,5	166,4	154,3	107,1	105,0	124,4	127,2	150,0	143,5	120,2	
	Juni	143,2		159,9		201,0		153,3		98,6		126,6		141,4		121,9	
	Juli	136,9		153,4		179,7		153,2		102,3		120,4		137,7		118,8	
	Aug.	134,4	136,0	146,9	150,4	185,2	192,2	137,1	138,5	100,5	103,7	121,9	121,5	129,5	129,9	119,0	
	Sept.	136,6		151,0		211,6		125,2		108,4		122,2		122,4		121,0	

Quelle der Ursprungswerte: Statistisches Bundesamt. \* Siehe Erläuterungen am Ende des Heftes, Abschnitt zu den Klassifikationen; Angaben ohne Mehrwertsteuer.

<sup>1</sup> Ohne Wohnungsbauaufträge. <sup>2</sup> Einschl. Straßenbau. <sup>3</sup> Anteil am Auftragseingang des Bauhauptgewerbes im Basisjahr 2010.

## II. Konjunkturindikatoren

### 21. Auftragseingang im Bauhauptgewerbe – Werte <sup>1)</sup>

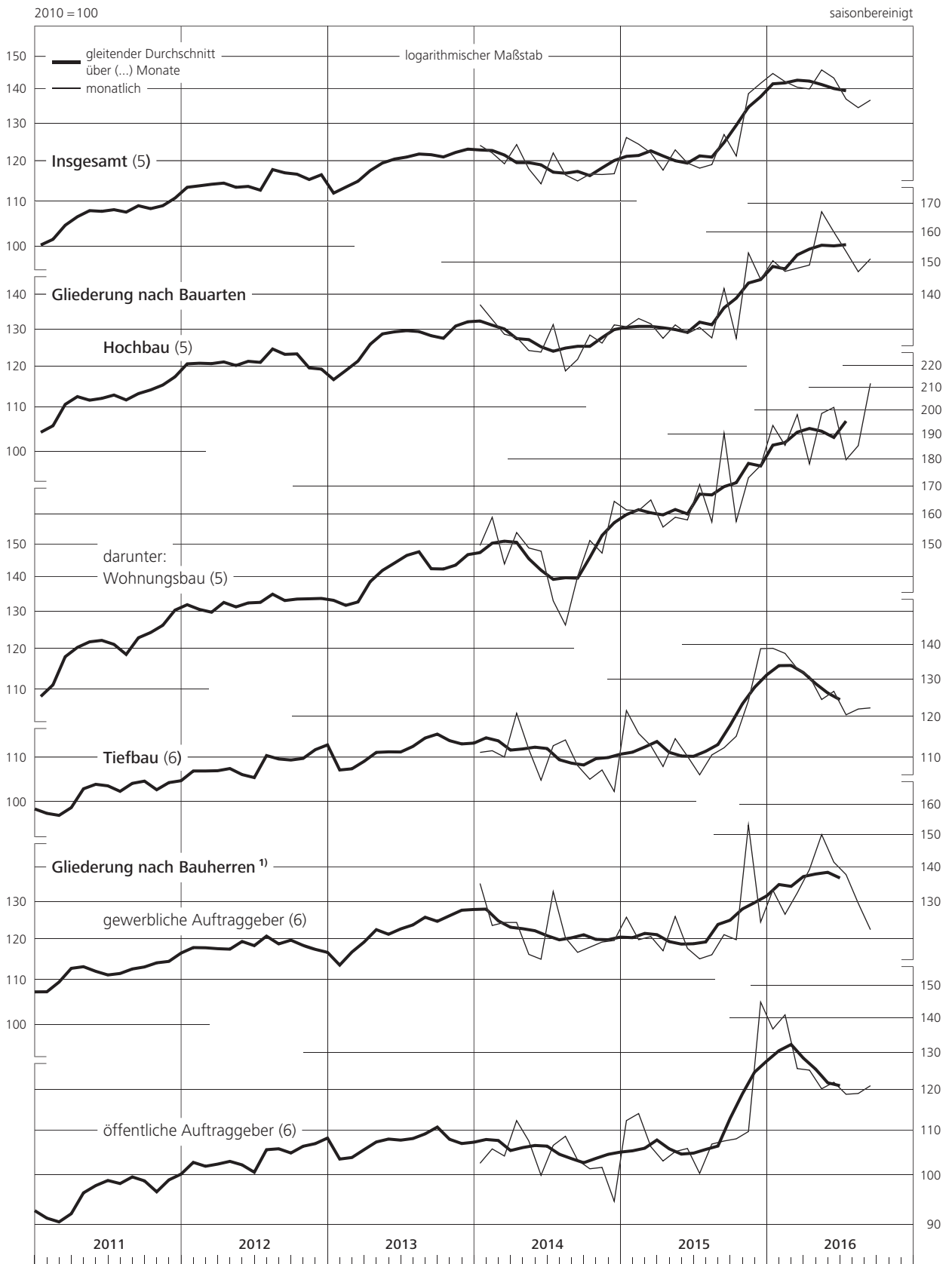

\* Ohne Mehrwertsteuer. 1 Ohne Wohnungsbauaufträge.

## II. Konjunkturindikatoren

### 22. Auftragseingang im Bauhauptgewerbe \*) Volumen

2010 = 100

saisonbereinigt

Gewicht in % 1)	Insgesamt (R)		Hochbau		Wohnungsbau		Nichtwohnungsbau		Tiefbau (R)	
	100,00		49,97		16,56		33,41		50,03	
	monatlich	viertelj.	monatlich	viertelj.	monatlich	viertelj.	monatlich	viertelj.	monatlich	viertelj.
2011 Mai	105,2	104,1	116,1	110,1	131,7	119,4	108,3	105,5	94,4	98,0
Juni	103,9		110,2		110,1		110,2		97,5	
Juli	108,5		105,7		117,1		100,0		111,3	
Aug.	103,7	105,2	108,8	107,1	119,8	115,6	103,3	102,8	98,6	103,4
Sept.	103,5		106,7		109,9		105,1		100,3	
Okt.	101,5		109,4		118,1		105,1		93,5	
Nov.	110,0	105,2	116,6	111,7	129,9	123,5	110,0	105,8	103,5	98,8
Dez.	104,2		109,1		122,6		102,4		99,4	
2012 Jan.	106,4		113,8		128,4		106,6		99,0	
Febr.	110,9	110,0	115,4	117,7	128,7	127,0	108,8	113,2	106,4	102,3
März	112,7		124,0		123,9		124,1		101,5	
April	110,5		116,1		122,1		113,1		104,9	
Mai	104,5	107,1	107,3	112,7	117,3	126,4	102,4	105,9	101,7	101,5
Juni	106,3		114,6		139,7		102,1		98,0	
Juli	105,1		110,1		121,5		104,4		100,1	
Aug.	112,9	107,7	128,3	117,4	128,2	123,8	128,3	114,2	97,6	98,1
Sept.	105,2		113,9		121,8		110,0		96,5	
Okt.	128,0		123,3		127,6		121,1		132,7	
Nov.	101,7	110,8	107,0	113,4	130,1	126,8	95,6	106,7	96,4	108,3
Dez.	102,8		109,9		122,7		103,5		95,8	
2013 Jan.	105,9		110,2		127,7		101,6		101,5	
Febr.	110,1	107,4	111,8	110,7	121,6	124,5	106,9	103,8	108,4	104,0
März	106,1		110,1		124,3		103,0		102,1	
April	107,8		117,3		122,8		114,6		98,4	
Mai	108,8	111,3	120,4	122,6	126,0	134,3	117,6	116,8	97,1	100,1
Juni	117,4		130,1		154,0		118,3		104,8	
Juli	118,2		124,0		136,0		118,0		112,4	
Aug.	110,0	112,6	111,9	118,0	133,8	134,1	101,0	109,9	108,2	107,3
Sept.	109,6		118,0		132,6		110,7		101,2	
Okt.	111,8		118,6		130,5		112,7		105,0	
Nov.	115,8	114,1	124,0	120,8	128,4	131,1	121,8	115,7	107,7	107,3
Dez.	114,6		119,9		134,5		112,6		109,3	
2014 Jan.	114,8		126,7		138,1		121,1		102,8	
Febr.	112,7	112,5	122,4	122,6	146,3	138,9	110,6	114,5	102,9	102,4
März	110,0		118,6		132,2		111,8		101,5	
April	114,5		117,6		141,2		105,9		111,4	
Mai	108,9	109,6	114,4	115,3	136,9	138,0	103,3	104,1	103,4	103,8
Juni	105,3		113,9		135,8		103,1		96,7	
Juli	112,3		120,8		122,0		120,2		103,8	
Aug.	107,1	108,3	109,1	113,9	115,7	121,9	105,9	109,9	105,0	102,7
Sept.	105,5		111,8		128,1		103,7		99,3	
Okt.	107,0		117,6		138,2		107,4		96,3	
Nov.	106,8	106,9	115,6	117,7	134,5	140,9	106,2	106,2	98,1	96,0
Dez.	106,8		119,9		150,0		105,0		93,7	
2015 Jan.	115,4		119,3		147,0		105,6		111,4	
Febr.	113,6	113,5	121,5	120,3	146,9	148,0	108,9	106,5	105,8	106,8
März	111,6		120,0		150,1		105,1		103,1	
April	107,3		116,2		141,4		103,7		98,5	
Mai	112,1	109,5	119,5	117,6	144,2	142,9	107,2	105,1	104,8	101,4
Juni	109,0		117,2		143,2		104,3		100,8	
Juli	107,6		118,5		154,3		100,8		96,7	
Aug.	108,3	110,4	115,8	120,9	142,2	156,1	102,7	103,5	100,9	100,0
Sept.	115,4		128,5		171,7		107,1		102,3	
Okt.	110,1		115,4		142,0		102,2		104,8	
Nov.	125,9	121,5	138,6	128,2	155,9	152,6	130,0	116,2	113,2	114,8
Dez.	128,5		130,7		159,8		116,3		126,4	
2016 Jan.	131,0		136,0		174,0		117,1		126,1	
Febr.	129,0	129,1	133,0	134,2	166,6	172,8	116,3	115,1	125,0	124,1
März	127,4		133,6		177,7		111,8		121,1	
April	126,6		134,4		159,6		121,9		118,9	
Mai	131,3	129,0	149,7	142,4	176,8	171,8	136,3	127,9	112,9	115,5
Juni	129,0		143,2		179,0		125,4		114,8	
Juli	123,1		137,3		159,8		126,1		108,9	
Aug.	120,4	121,9	130,9	134,2	164,1	170,4	114,5	116,3	109,9	109,7
Sept.	122,3		134,4		187,3		108,2		110,2	

Quelle der Ursprungswerte: Statistisches Bundesamt. \* Siehe Erläuterungen am Ende des Heftes, Abschnitt zu den Klassifikationen. 1 Anteil am Auftragseingang des Bau-

hauptgewerbes im Basisjahr 2010.



II. Konjunkturindikatoren

22. Auftragseingang im Bauhauptgewerbe – Volumen

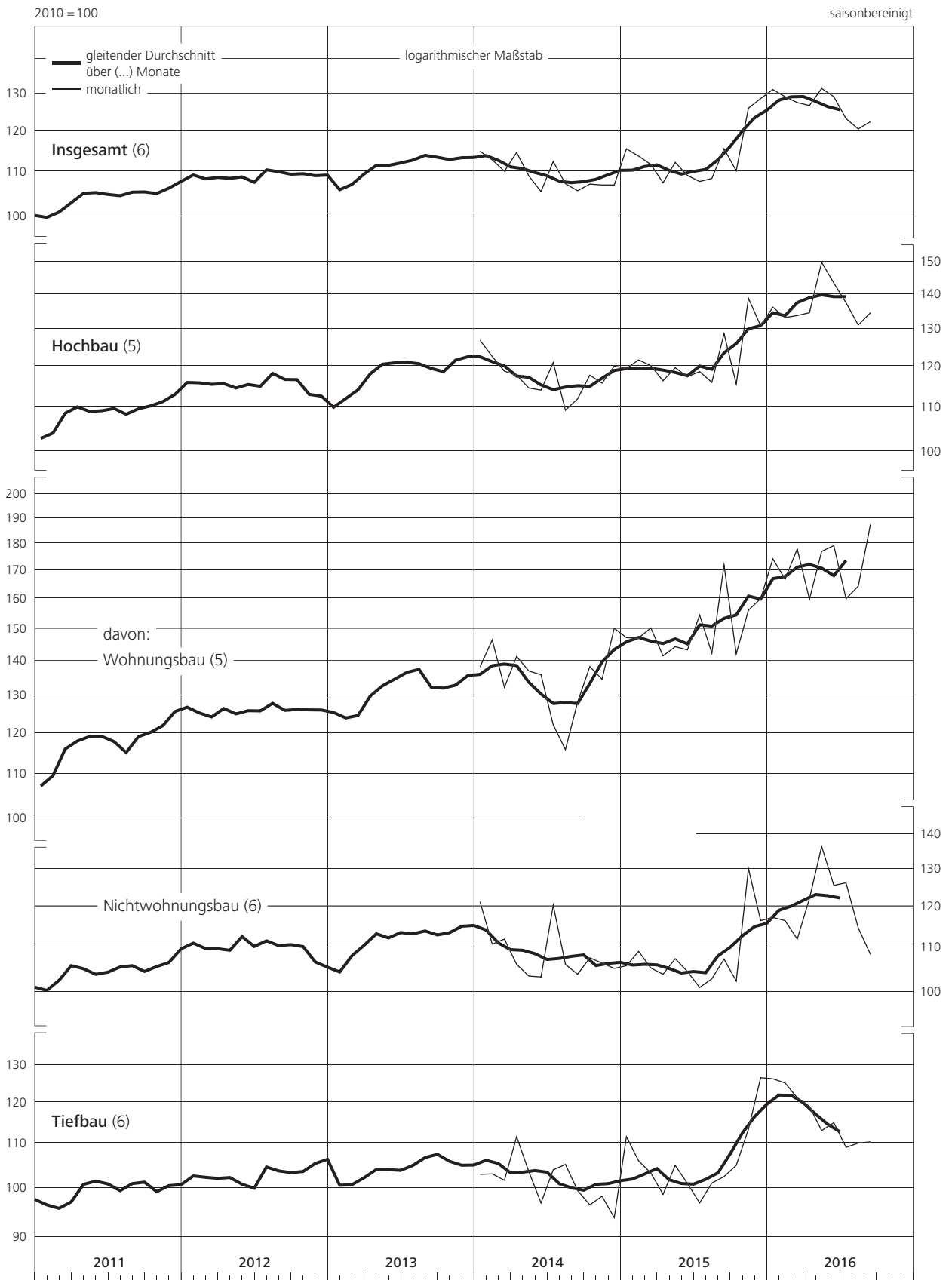

## II. Konjunkturindikatoren

### 23. Beschäftigung, Lohnkosten und Umsätze im Bauhauptgewerbe \*)

														saisonbereinigt			
Beschäftigte 1)		Geleistete Arbeitsstunden 2) (R)		Löhne und Gehälter 3)		Umsätze 4)											
						insgesamt		Wohnungsbau		Gewerblicher Bau		Öffentlicher Bau und Straßenbau					
Tsd		Mio		Mrd €													
Zeit	monatl.	viertelj.	monatl.	viertelj.	monatl.	viertelj.	monatl.	viertelj.	monatl.	viertelj.	monatl.	viertelj.	monatl.	viertelj.			
2011 Juni	734		73,7		1,67		7,51		2,51		2,76		2,24				
Juli	735		76,3		1,69		7,57		2,52		2,78		2,27				
Aug.	739	737	75,9	226,7	1,69	5,06	7,60	22,76	2,55	7,63	2,81	8,39	2,24	6,75			
Sept.	738		74,5		1,68		7,59		2,56		2,80		2,24				
Okt.	737		75,6		1,69		7,74		2,60		2,88		2,26				
Nov.	739	738	77,8	226,4	1,70	5,10	7,83	23,62	2,66	8,10	2,88	8,65	2,29	6,87			
Dez.	740		73,0		1,71		8,05		2,84		2,89		2,32				
2012 Jan.	742		76,7		1,74		7,96		2,79		2,91		2,26				
Febr.	743	743	64,2	219,3	1,62	5,10	6,80	22,54	2,49	7,93	2,41	8,24	1,90	6,37			
März	748		78,4		1,74		7,78		2,65		2,92		2,21				
April	742		73,8		1,73		7,73		2,67		2,88		2,18				
Mai	742	743	75,8	223,8	1,72	5,17	7,89	23,45	2,76	8,17	2,93	8,68	2,20	6,60			
Juni	744		74,2		1,72		7,83		2,74		2,93		2,22				
Juli	744		75,4		1,73		7,88		2,74		2,91		2,23				
Aug.	745	744	74,3	225,1	1,73	5,20	7,84	23,60	2,76	8,24	2,84	8,67	2,23	6,67			
Sept.	745		75,4		1,74		7,88		2,74		2,92		2,21				
Okt.	748		74,4		1,75		7,72		2,73		2,79		2,20				
Nov.	749	748	75,1	219,2	1,73	5,19	7,73	22,72	2,72	8,00	2,82	8,39	2,19	6,33			
Dez.	750		69,7		1,71		7,27		2,55		2,78		1,94				
2013 Jan.	751		69,1		1,69		7,01		2,49		2,63		1,89				
Febr.	751	751	68,8	203,1	1,69	5,04	7,12	21,11	2,49	7,57	2,69	7,86	1,94	5,68			
März	749		65,2		1,66		6,98		2,59		2,54		1,85				
April	755		75,7		1,80		7,68		2,73		2,80		2,15				
Mai	757	755	75,5	228,5	1,81	5,41	7,83	23,61	2,72	8,30	2,87	8,57	2,24	6,74			
Juni	758		77,3		1,80		8,10		2,85		2,90		2,35				
Juli	763		78,0		1,83		8,32		2,92		2,97		2,43				
Aug.	761	761	77,7	233,2	1,82	5,47	8,26	24,84	2,89	8,72	2,95	8,88	2,42	7,24			
Sept.	761		77,5		1,82		8,26		2,91		2,96		2,39				
Okt.	757		75,5		1,82		8,15		2,89		2,93		2,33				
Nov.	758	758	76,7	229,9	1,81	5,46	8,32	24,75	2,94	8,80	3,01	8,91	2,37	7,03			
Dez.	757		77,7		1,83		8,28		2,97		2,97		2,33				
2014 Jan.	757		80,1		1,88		8,67		3,06		3,08		2,53				
Febr.	759	758	81,4	240,8	1,91	5,69	8,92	26,42	3,31	9,56	3,08	9,26	2,53	7,60			
März	759		79,3		1,90		8,83		3,19		3,10		2,54				
April	759		77,3		1,85		8,51		3,05		3,06		2,41				
Mai	758	758	75,1	230,2	1,84	5,53	8,24	24,92	2,95	8,91	2,95	8,98	2,33	7,03			
Juni	757		77,8		1,84		8,17		2,91		2,97		2,29				
Juli	758		77,5		1,84		8,12		2,93		2,93		2,27				
Aug.	757	757	76,5	231,5	1,85	5,55	8,19	24,45	2,93	8,81	3,01	8,88	2,25	6,77			
Sept.	758		77,5		1,86		8,14		2,95		2,94		2,25				
Okt.	756		76,8		1,85		8,24		2,99		2,95		2,30				
Nov.	756	757	77,1	231,7	1,87	5,58	8,24	24,63	2,93	8,87	2,99	8,84	2,32	6,92			
Dez.	756		77,8		1,86		8,15		2,95		2,90		2,30				
2015 Jan.	757		78,9		1,89		8,38		3,09		2,93		2,37				
Febr.	757	757	75,6	232,0	1,88	5,66	8,46	25,34	3,14	9,32	2,95	8,90	2,37	7,13			
März	757		77,5		1,89		8,50		3,09		3,02		2,39				
April	758		76,1		1,91		8,27		3,00		2,91		2,36				
Mai	758	759	76,3	227,9	1,90	5,71	8,24	24,77	2,97	8,98	2,97	8,85	2,30	6,94			
Juni	761		75,5		1,90		8,26		3,01		2,97		2,28				
Juli	762		75,2		1,90		8,33		3,05		2,97		2,32				
Aug.	760	761	75,4	226,5	1,92	5,74	8,26	24,80	3,02	8,97	2,94	8,90	2,29	6,92			
Sept.	761		75,9		1,92		8,21		2,90		2,99		2,31				
Okt.	776		77,3		1,95		8,45		3,13		3,00		2,32				
Nov.	775	774	78,3	234,6	1,96	5,90	8,55	25,90	3,18	9,57	3,02	9,17	2,36	7,17			
Dez.	779		79,0		1,99		8,90		3,26		3,15		2,49				
2016 Jan.	767		74,7		1,92		8,40		3,07		2,91		2,41				
Febr.	774	768	82,0	234,3	2,03	5,88	9,21	26,50	3,54	10,02	3,17	9,09	2,51	7,39			
März 5)	749		77,6		1,93		8,89		3,41		3,01		2,47				
April 5)	749		75,1		1,95		8,76		3,31		3,10		2,35				
Mai 5)	753	751	74,8	224,8	1,95	5,86	8,87	26,27	3,45	10,00	3,04	9,15	2,38	7,12			
Juni 5)	754		74,9		1,96		8,64		3,24		3,01		2,39				
Juli 5)	759		76,0		1,96		8,64		3,19		2,96		2,48				
Aug. 5)	762	760	76,7	228,4	1,96	5,89	8,65	26,18	3,21	9,79	3,01	8,97	2,43	7,41			
Sept. 5)	763		75,7		1,97		8,89		3,39		3,00		2,50				

Quelle der Ursprungswerte: Statistisches Bundesamt. \* Siehe Erläuterungen am Ende des Heftes, Abschnitt zu den Klassifikationen. 1 Monatsangaben: Endstände; Vierteljahresangaben: Durchschnitte; einschl. tätiger Inhaber, Mitinhaber und unbezahlt mithelfender Familienangehöriger. 2 Auf Baustellen und Bauhöfen tatsächlich

geleistete Arbeitsstunden. 3 Ohne Arbeitgeberanteil zu den Sozialversicherungen, ohne Winterbau-Umlage, ohne gezahltes Vorruhestandsgeld und ohne Kurzarbeitergeld. 4 Ohne Mehrwertsteuer. 5 Bis zur Anpassung an die Ergebnisse der jährlichen Totalerhebung vorläufig.

II. Konjunkturindikatoren

23. Beschäftigung, Lohnkosten und Umsätze im Bauhauptgewerbe

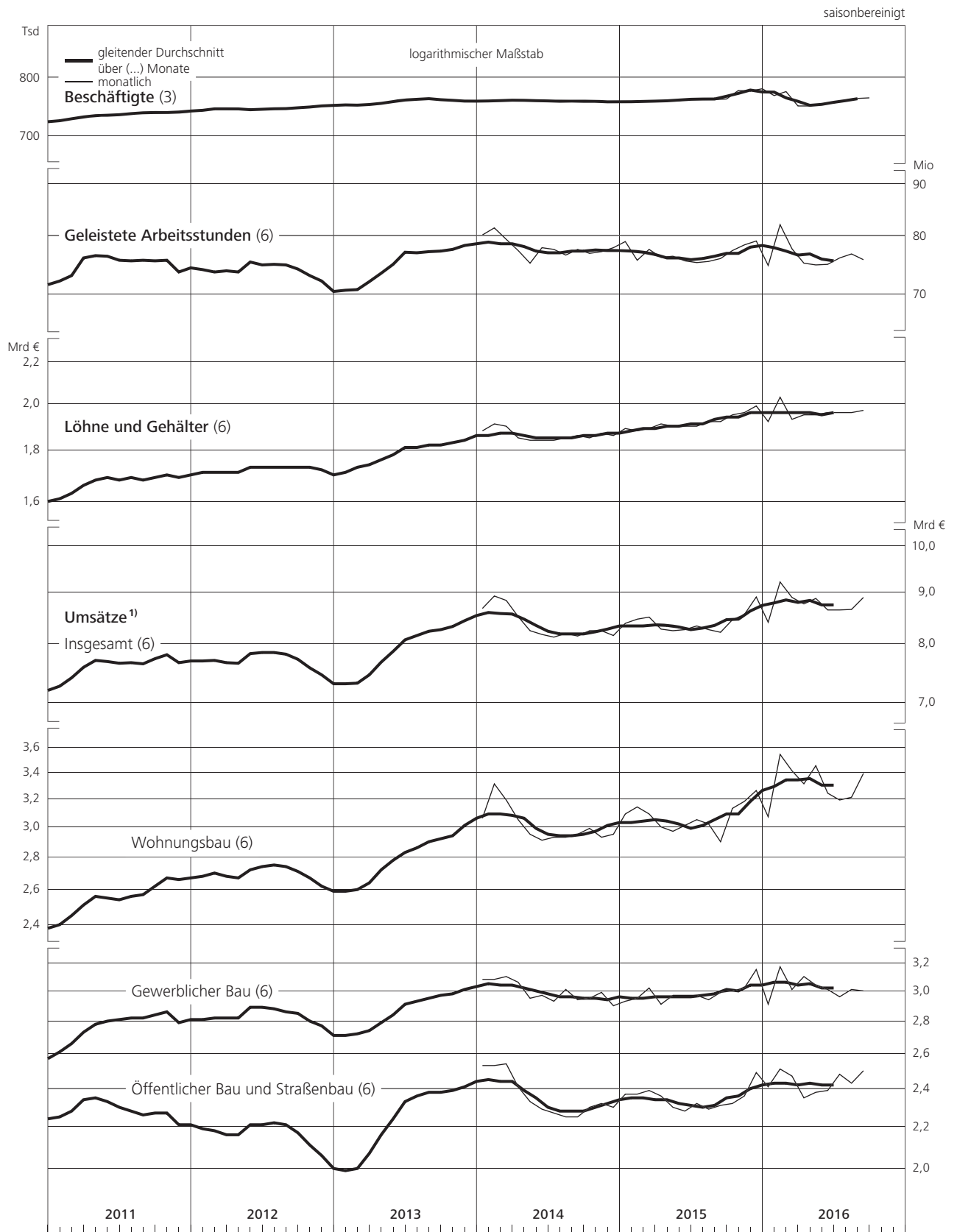

<sup>1</sup> Ohne Mehrwertsteuer.

## II. Konjunkturindikatoren

### 24. Umsätze des Einzelhandels und des Handels mit Kraftfahrzeugen \*)

2010 = 100

saisonbereinigt

Einzelhandel		darunter nach dem Sortimentsschwerpunkt der Unternehmen: 1)												Handel mit Kraftfahrzeugen; Instandhaltung und Reparatur von Kraftfahrzeugen			
insgesamt		Lebensmittel, Getränke, Tabakwaren 2)		Textilien, Bekleidung, Schuhe, Lederwaren		Geräte der Informations- und Kommunikationstechnik		Baubedarf, Fußbodenbeläge, Haushaltsgeräte, Möbel (R)		Apotheken, Fachhandel mit medizinischen und kosmetischen Artikeln							
WZ 2008 3)		47.11, 47.2 und 47.81		47.51, 47.71 und 47.72		47.4		47.52, 47.53, 47.54 und 47.59 ohne 47.59.3		47.73, 47.74 und 47.75		45					
Zeit		in jeweiligen Preisen		in Preisen von 2010		in jeweiligen Preisen											
		monatl.	viertelj.	monatl.	viertelj.	monatl.	viertelj.	monatl.	viertelj.	monatl.	viertelj.	monatl.	viertelj.	monatl.	viertelj.		
2011	Dez.	104,3		101,9		103,9		102,9		100,3		107,8		101,4		108,3	
2012	Jan.	102,3		99,6		102,6		102,9		97,5		103,8		100,7		107,4	
	Febr.	103,9	103,7	100,7	100,6	104,1	103,5	100,6	104,4	97,4	98,7	102,6	104,3	100,8	101,1	107,7	
	März	104,8		101,6		103,8		109,8		101,3		106,4		101,8		111,8	
	April	104,5		101,3		105,1		99,3		104,8		104,3		102,0		105,2	
	Mai	104,4	104,7	101,1	101,4	105,4	105,3	102,9	100,6	99,5	103,6	104,1	104,3	101,7	101,8	105,5	
	Juni	105,2		101,9		105,3		99,7		106,5		104,5		101,6		105,1	
	Juli	104,1		100,9		104,1		102,8		99,3		105,4		100,3		105,0	
	Aug.	104,6	104,8	100,9	101,1	105,9	105,9	101,4	102,8	97,8	98,3	107,1	105,9	100,0	99,6	105,2	
	Sept.	105,7		101,6		107,8		104,1		97,9		105,2		98,6		105,8	
	Okt.	105,3		101,1		106,0		102,6		96,5		104,8		100,7		104,3	
	Nov.	105,2	104,8	100,9	100,5	106,2	106,0	100,8	101,6	96,4	96,4	104,3	103,8	100,7	100,4	104,3	
	Dez.	103,9		99,4		105,7		101,4		96,3		102,4		99,7		102,7	
2013	Jan.	105,5		101,1		108,0		102,5		96,1		103,0		101,9		100,9	
	Febr.	105,2	105,5	100,7	101,0	108,0	108,2	100,5	100,6	96,2	97,9	102,0	101,4	102,0	102,1	100,9	
	März	105,9		101,3		108,5		98,7		101,5		99,2		102,4		102,1	
	April	106,1		101,4		106,7		104,2		98,0		103,0		102,6		104,1	
	Mai	106,6	106,3	101,7	101,4	108,6	108,2	103,9	104,1	95,6	96,3	104,9	103,8	102,3	102,0	105,4	
	Juni	106,2		101,0		109,4		104,1		95,2		103,6		101,0		104,4	
	Juli	106,5		101,3		111,1		102,6		91,1		103,7		104,0		103,4	
	Aug.	106,5	106,7	101,5	101,6	110,1	110,1	105,4	104,7	95,5	94,8	101,1	102,9	103,2	104,0	105,7	
	Sept.	107,1		102,0		109,2		106,1		97,7		103,8		104,7		105,5	
	Okt.	106,3		101,2		109,9		102,5		94,1		102,0		104,9		107,4	
	Nov.	108,2	106,5	102,9	101,3	111,4	109,8	107,2	103,2	93,8	93,3	102,4	101,4	104,4	105,6	107,4	
	Dez.	105,1		99,8		108,0		99,8		92,1		99,7		107,5		107,1	
2014	Jan.	107,2		101,5		109,8		106,6		95,0		101,5		107,8		108,0	
	Febr.	108,1	108,2	102,5	102,5	111,0	111,1	107,8	108,1	91,5	92,5	103,4	102,8	108,7	107,9	106,6	
	März	109,2		103,6		112,4		110,0		91,0		103,6		107,3		106,3	
	April	107,6		102,2		111,7		99,9		93,9		101,7		109,4		105,4	
	Mai	107,0	107,8	101,9	102,5	109,9	111,5	105,8	103,6	97,3	94,9	99,9	101,0	109,8	110,3	105,1	
	Juni	108,8		103,4		113,0		105,2		93,4		101,4		111,6		105,5	
	Juli	107,1		101,6		111,3		103,0		95,8		100,0		111,1		106,2	
	Aug.	109,0	107,9	103,4	102,3	110,4	111,2	115,9	106,3	92,1	94,4	103,0	101,4	111,9	111,7	108,0	
	Sept.	107,6		101,9		111,9		100,1		95,2		101,1		112,1		107,9	
	Okt.	108,5		103,1		112,7		100,0		96,1		102,0		112,8		108,1	
	Nov.	108,9	108,8	103,8	103,6	112,1	112,4	104,8	102,8	96,3	96,0	102,5	102,5	112,8	113,0	107,8	
	Dez.	109,0		103,8		112,5		103,7		95,7		103,0		113,4		111,7	
2015	Jan. 4)	109,5		104,7		113,0		103,9		96,0		104,1		114,4		111,9	
	Febr.	110,0	110,0	104,9	104,9	112,6	112,6	106,1	105,6	96,4	95,8	103,7	103,9	114,3	114,8	112,5	
	März	110,5		105,1		112,3		106,7		95,1		103,9		115,8		114,7	
	April	110,8		104,9		114,7		104,8		94,0		103,7		115,7		114,4	
	Mai	110,9	110,7	105,2	104,9	115,7	114,7	106,8	106,6	94,0	93,6	104,9	104,4	114,7	115,6	115,5	
	Juni	110,3		104,6		113,7		108,3		92,8		104,6		116,3		115,0	
	Juli	111,0		105,4		114,9		107,9		96,4		104,2		116,8		116,1	
	Aug.	111,2	111,1	105,5	105,4	117,3	116,0	104,2	105,9	95,3	96,1	103,2	104,2	116,6	117,0	114,7	
	Sept.	111,1		105,4		115,9		105,6		96,5		105,1		117,6		115,4	
	Okt.	111,1		105,3		114,8		106,8		95,4		104,1		117,8		116,3	
	Nov.	111,6	111,7	105,7	105,9	115,7	115,7	102,3	104,7	96,8	96,2	106,1	106,0	119,2	118,3	118,8	
	Dez.	112,4		106,7		116,5		104,9		96,5		107,9		118,0		116,3	
2016	Jan.	112,2		106,8		116,8		107,9		93,9		106,7		118,6		122,3	
	Febr.	112,2	112,0	106,9	106,6	116,5	115,7	104,7	103,9	96,2	95,6	107,0	106,1	119,4	119,6	122,1	
	März	111,5		106,0		113,7		99,0		96,6		104,6		120,7		119,9	
	April	111,8		105,9		114,8		109,1		94,9		105,8		118,8		121,3	
	Mai	112,5	112,2	106,6	106,4	116,7	115,7	108,4	108,0	93,0	94,9	106,0	105,9	120,3	119,8	120,3	
	Juni	112,4		106,6		115,7		106,4		96,8		105,8		120,4		121,8	
	Juli	113,1		107,0		118,3		108,4		95,2		107,1		121,3		120,0	
	Aug.	112,8	112,6	107,0	106,5	117,8	118,0	105,9	103,5	93,4	93,2	105,8	105,8	123,0	122,6	124,3	
	Sept.	111,9		105,6		118,0		96,3		91,1		104,5		123,4		126,0	
	Okt.	114,9		108,2		118,0		114,4		97,7		106,4		122,0		...	

Quelle der Ursprungswerte: Statistisches Bundesamt. \* Ohne Mehrwertsteuer. 1 In Verkaufsräumen. 2 Auch an Verkaufsständen und auf Märkten. 3 Klassifikation der Wirtschaftszweige, Ausgabe 2008. Auf Ebene der Klassen (Viersteller) mit

der europäischen Klassifikation NACE Rev. 2 identisch. 4 Ergebnisse ab Januar 2015 vorläufig, teilweise revidiert und in den jüngsten Monaten aufgrund von Schätzungen für fehlende Meldungen besonders unsicher.

II. Konjunkturindikatoren

24. Umsätze des Einzelhandels und des Handels mit Kraftfahrzeugen<sup>\*)</sup>

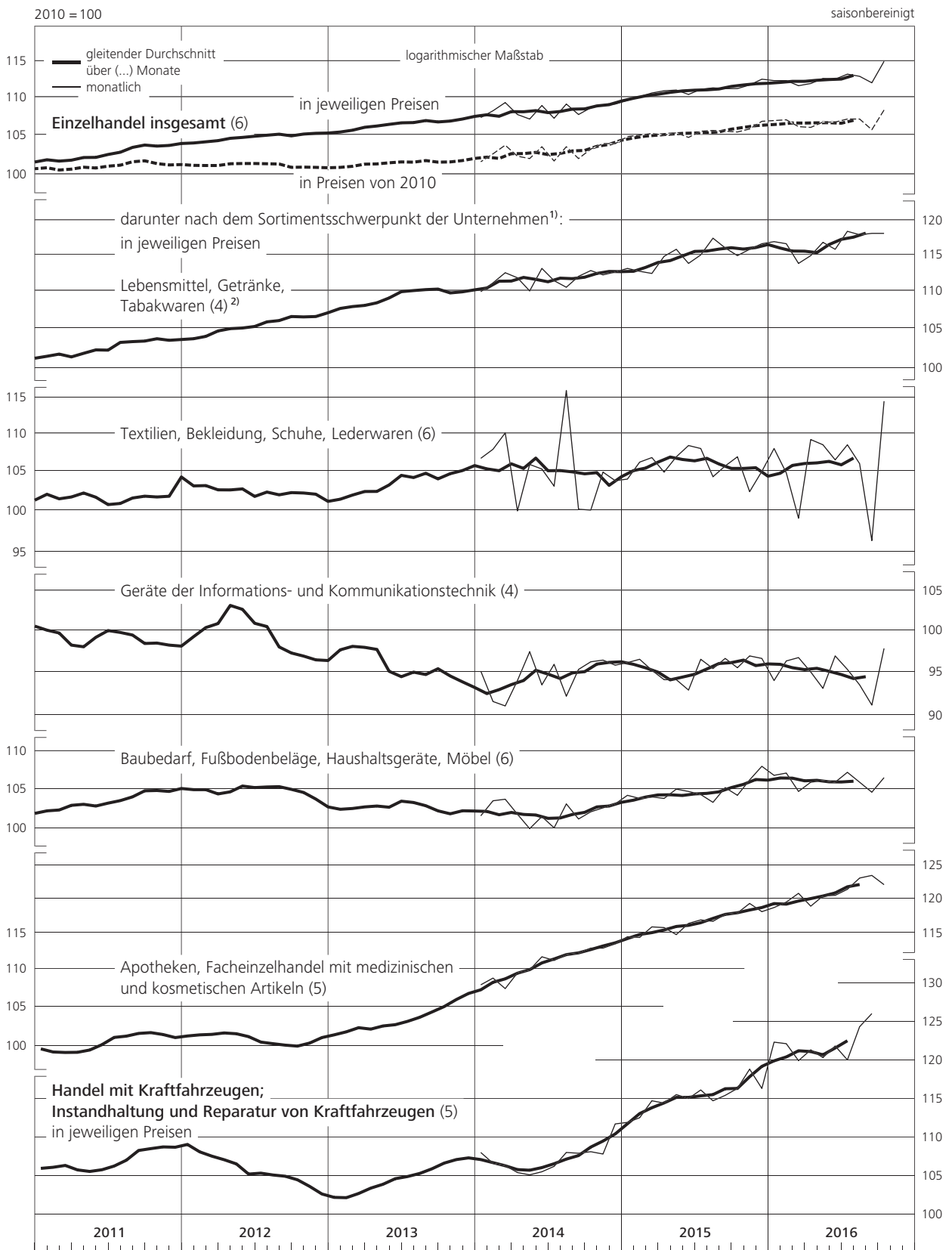

\* Ohne Mehrwertsteuer. 1 In Verkaufsräumen. 2 Auch an Verkaufsständen und auf Märkten.

## II. Konjunkturindikatoren

### 25. Erzeuger- und Verbraucherpreise

2010 = 100

saisonbereinigt

Zeit	Index der Erzeugerpreise 1)						Verbraucherpreisindex									
	gewerblicher Produkte										darunter:					
	insgesamt 2)		insgesamt ohne Energie-träger 3)		land-wirtschaftlicher Produkte		insgesamt 2)		insgesamt ohne Energie 4)		Nahrungsmittel		andere Ver- und Gebrauchsgüter ohne Energie		Dienstleistungen ohne Wohnungs-mieten 5)	
	monatl.	viertelj.	monatl.	viertelj.	monatl.	viertelj.	monatl.	viertelj.	monatl.	viertelj.	monatl.	viertelj.	monatl.	viertelj.	monatl.	viertelj.
2011 Okt.	106,2		103,8		113,2		102,6		101,5		103,2		101,1		101,4	
Nov.	106,2	106,0	103,8	103,8	113,4	113,1	102,8	102,7	101,6	101,6	103,4	103,3	101,3	101,2	101,3	101,3
Dez.	105,7		103,8		112,7		102,7		101,6		103,3		101,2		101,3	
2012 Jan.	106,2		104,0		112,8		6) 103,1		101,9		103,7		101,4		101,7	
Febr.	106,6	106,7	104,4	104,4	113,9	114,2	103,5	103,5	102,1	102,1	104,8	104,6	101,5	101,5	101,8	101,8
März	107,2		104,7		115,9		103,9		102,3		105,2		101,7		102,0	
April	107,2		104,7		116,8		103,9		102,3		105,0		101,7		102,0	
Mai	106,9	106,9	104,7	104,7	115,6	115,4	103,9	103,9	102,5	102,5	104,9	105,1	102,1	102,0	102,3	102,2
Juni	106,6		104,7		113,8		103,8		102,6		105,5		102,1		102,2	
Juli	106,5		104,4		115,6		104,0		102,6		105,3		102,0		102,5	
Aug.	106,9	106,9	104,5	104,6	118,7	118,7	104,3	104,3	102,7	102,7	106,0	105,7	102,1	102,1	102,3	102,5
Sept.	107,2		104,8		121,8		104,6		102,8		105,9		102,2		102,6	
Okt.	107,3		105,0		123,8		104,7		103,1		106,6		102,4		102,9	
Nov.	107,5	107,3	105,2	105,1	125,2	124,6	104,7	104,7	103,3	103,3	107,8	107,5	102,4	102,5	103,1	103,0
Dez.	107,2		105,2		124,7		104,7		103,5		108,1		102,6		103,1	
2013 Jan.	107,8		105,4		125,0		7) 104,9		103,3		108,5		102,3		102,7	
Febr.	107,5	107,5	105,3	105,3	124,0	124,0	105,2	105,1	103,4	103,5	108,1	108,5	102,6	102,6	103,0	102,9
März	107,3		105,3		123,1		105,2		103,7		109,0		102,8		103,1	
April	107,0		105,0		123,8		105,3		103,8		109,3		102,9		103,3	
Mai	106,8	106,8	105,0	105,0	124,5	123,5	105,6	105,6	104,2	104,1	110,5	110,3	103,0	103,0	103,8	103,7
Juni	106,6		104,9		122,2		105,8		104,4		111,2		103,1		104,0	
Juli	106,5		104,7		120,2		106,0		104,5		111,3		103,2		104,0	
Aug.	106,5	106,6	104,7	104,7	119,7	120,2	105,9	106,0	104,4	104,5	111,2	111,1	102,9	103,1	104,1	104,1
Sept.	106,7		104,7		120,7		106,1		104,5		110,9		103,1		104,3	
Okt.	106,6		104,8		121,9		105,9		104,6		111,0		103,3		104,1	
Nov.	106,6	106,6	104,9	104,9	121,8	122,0	106,1	106,1	104,9	104,8	111,2	111,5	103,4	103,3	104,7	104,5
Dez.	106,7		105,0		122,3		106,2		104,9		112,2		103,2		104,7	
2014 Jan.	106,6		105,0		120,5		106,3		105,2		112,4		103,5		105,0	
Febr.	106,6	106,5	105,1	105,0	118,9	119,6	106,4	106,4	105,2	105,2	111,9	111,9	103,6	103,6	105,0	105,1
März	106,3		105,0		119,5		106,4		105,3		111,4		103,7		105,2	
April	106,0		104,9		120,2		106,6		105,4		111,2		103,7		105,4	
Mai	105,8	105,9	104,8	104,8	118,8	118,9	106,5	106,6	105,3	105,4	111,0	111,1	103,7	103,7	105,2	105,3
Juni	105,8		104,8		117,8		106,7		105,4		111,2		103,7		105,4	
Juli	105,7		104,9		114,7		106,9		105,6		111,4		104,0		105,6	
Aug.	105,6	105,6	104,9	104,9	112,0	111,4	106,9	106,9	105,7	105,7	111,5	111,6	104,0	104,0	105,7	105,7
Sept.	105,6		104,8		107,6		107,0		105,8		111,8		104,1		105,8	
Okt.	105,5		104,9		104,0		106,8		105,9		111,7		103,9		105,9	
Nov.	105,6	105,3	104,8	104,8	103,1	103,2	106,8	106,6	106,0	106,0	111,2	111,3	104,2	104,1	106,0	106,0
Dez.	104,9		104,6		102,6		106,3		106,0		111,0		104,3		106,1	
2015 Jan.	104,3		104,5		103,3		106,0		106,0		110,9		104,3		106,1	
Febr.	104,4	104,4	104,4	104,5	104,5	104,0	106,6	106,4	106,4	106,3	111,5	111,3	104,5	104,5	106,8	106,5
März	104,4		104,5		104,3		106,7		106,4		111,4		104,6		106,6	
April	104,4		104,5		105,1		106,9		106,6		112,4		104,8		106,7	
Mai	104,4	104,4	104,6	104,6	104,8	105,1	107,2	107,1	106,7	106,7	112,6	112,4	104,9	104,9	106,8	106,7
Juni	104,3		104,6		105,4		107,1		106,7		112,3		105,1		106,7	
Juli	104,3		104,7		105,2		107,1		106,7		111,9		105,1		106,7	
Aug.	103,9	103,9	104,5	104,5	102,8	105,2	107,0	107,0	107,0	106,9	112,4	112,5	105,4	105,3	106,9	106,9
Sept.	103,4		8) 104,3		107,5		107,0		107,1		113,1		105,5		107,0	
Okt.	103,1		104,2		109,6		107,0		107,3		113,5		105,5		107,3	
Nov.	103,0	102,9	104,1	104,1	107,3	108,0	107,1	106,9	107,3	107,3	113,7	113,3	105,5	105,5	107,3	107,4
Dez.	102,5		104,0		107,1		106,7		107,3		112,6		105,6		107,5	
2016 Jan.	101,8		103,9		107,5		106,6		107,4		111,9		105,8		107,6	
Febr.	101,3	101,5	103,8	103,8	105,6	106,2	106,5	106,6	107,4	107,5	112,5	112,4	105,6	105,7	107,6	107,8
März	101,3		103,7		105,6		106,8		107,7		112,9		105,6		108,2	
April	101,2		103,5		104,7		107,1		107,9		113,0		106,3		108,0	
Mai	101,6	101,6	103,8	103,7	105,8	105,7	107,3	107,3	107,9	107,9	112,6	112,7	106,5	106,4	108,1	108,2
Juni	102,0		103,9		106,5		107,5		108,0		112,5		106,3		108,4	
Juli	102,2		104,2		110,8		107,5		108,1		113,1		106,3		108,4	
Aug.	102,1	102,1	104,2	104,2	107,6	107,7	107,5	107,6	108,2	108,2	113,4	113,3	106,4	106,4	108,4	108,4
Sept.	102,0		104,3		104,8		107,7		108,4		113,5		106,6		108,5	
Okt.	102,7		104,5		109,2		108,0		108,5		113,5		106,8		108,6	
Nov.	...	...	...	...	...	...	108,0	...	108,7	...	115,0	...	107,0	...	108,4	...

Quelle der Ursprungswerte: Statistisches Bundesamt. 1 Im Inlandsabsatz; ohne Mehrwertsteuer. 2 Ermittelt aus saisonbereinigten Komponenten, Teilindex für Energie bzw. Energieträger ab 2010 nicht saisonbereinigt. 3 Zu den Energieträgern zählen Mineralöl- und Kokereierzeugnisse, Erdöl, Strom, Gas, Kohle und Fernwärme

(eigene Berechnung). 4 Strom, Gas und andere Brennstoffe sowie Kraftstoffe. 5 Nettomieten. 6 Ab Januar 2012 Erhöhung der Tabaksteuer. 7 Senkung der Preise für Gesundheitspflege. 8 Ab September 2015 vorläufig.

II. Konjunkturindikatoren

25. Erzeuger- und Verbraucherpreise

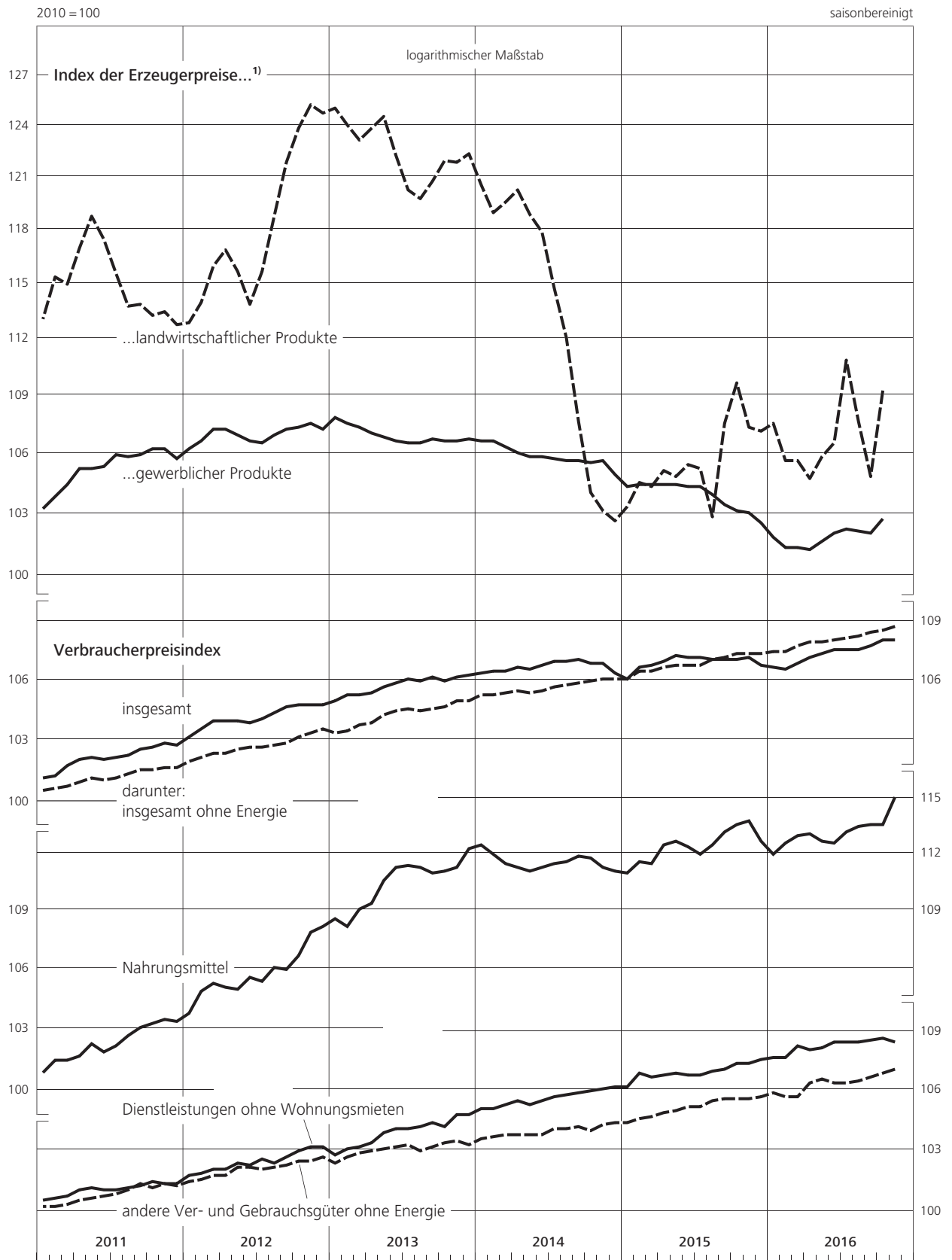

## II. Konjunkturindikatoren

### 26. Preise und Durchschnittswerte im Außenhandel

2010 = 100												saisonbereinigt	
Zeit	Ausfuhr				Einfuhr				Terms of Trade <sup>1)</sup>				
	Preisindex <sup>2)</sup>		Index der Durchschnittswerte		Preisindex <sup>2)</sup>		Index der Durchschnittswerte		auf Basis der Preisindizes		auf Basis der Durchschnittswerte		
	monatlich	viertelj.	monatlich	viertelj.	monatlich	viertelj.	monatlich	viertelj.	monatlich	viertelj.	monatlich	viertelj.	
2011 Juni	103,2		102,4		105,9		106,3		97,5		96,3		
Juli	103,5		102,1		106,5		106,4		97,2		96,0		
Aug.	103,3	103,4	102,8	102,9	106,0	106,3	107,4	106,9	97,5	97,3	95,7	96,3	
Sept.	103,4		103,8		106,3		107,0		97,3		97,0		
Okt.	103,4		103,3		106,4		109,2		97,2		94,6		
Nov.	103,8	103,7	104,0	103,6	107,2	107,1	107,5	108,6	96,8	96,9	96,7	95,4	
Dez.	104,0		103,6		107,7		109,0		96,6		95,0		
2012 Jan.	104,5		106,4		108,7		110,5		96,1		96,3		
Febr.	104,7	104,6	107,4	106,6	109,4	109,3	110,2	110,6	95,7	95,7	97,5	96,4	
März	104,7		106,0		109,8		111,0		95,4		95,5		
April	104,9		107,2		109,5		110,9		95,8		96,7		
Mai	104,8	104,8	106,9	106,7	108,8	108,7	110,7	110,5	96,3	96,4	96,6	96,6	
Juni	104,7		106,1		107,7		109,8		97,2		96,6		
Juli	104,8		106,4		108,2		111,9		96,9		95,1		
Aug.	105,2	105,1	108,2	107,6	109,2	108,6	112,2	112,2	96,3	96,7	96,4	95,9	
Sept.	105,2		108,2		108,5		112,4		97,0		96,3		
Okt.	105,1		106,6		108,2		111,3		97,1		95,8		
Nov.	105,3	105,1	106,3	106,6	108,3	108,1	114,6	112,3	97,2	97,3	92,8	94,9	
Dez.	105,0		106,9		107,7		111,2		97,5		96,1		
2013 Jan.	104,9		106,0		107,4		111,5		97,7		95,1		
Febr.	104,8	104,8	107,5	106,4	107,5	107,4	109,7	110,6	97,5	97,6	98,0	96,2	
März	104,8		105,8		107,4		110,7		97,6		95,6		
April	104,5		105,6		106,2		112,7		98,4		93,7		
Mai	104,3	104,3	105,6	105,8	105,7	105,7	109,7	110,6	98,7	98,7	96,3	95,7	
Juni	104,0		106,1		105,2		109,5		98,9		96,9		
Juli	104,0		105,2		105,4		109,5		98,7		96,1		
Aug.	104,1	104,1	104,9	105,2	105,6	105,5	109,8	109,5	98,6	98,7	95,5	96,1	
Sept.	104,2		105,4		105,6		109,3		98,7		96,4		
Okt.	104,1		106,4		105,1		110,1		99,0		96,6		
Nov.	104,1	104,1	106,1	106,1	105,1	105,1	109,1	109,4	99,0	99,0	97,3	97,0	
Dez.	104,1		105,8		105,2		108,9		99,0		97,2		
2014 Jan.	104,1		106,6		104,8		110,0		99,3		96,9		
Febr.	104,0	104,0	106,4	106,1	104,6	104,4	108,8	109,7	99,4	99,5	97,8	96,7	
März	103,8		105,3		103,9		110,3		99,9		95,5		
April	103,8		105,5		103,6		108,7		100,2		97,1		
Mai	103,7	103,8	106,0	105,9	103,6	103,7	109,1	108,9	100,1	100,1	97,2	97,2	
Juni	104,0		106,2		103,9		109,0		100,1		97,4		
Juli	104,0		108,5		103,6		107,0		100,4		101,4		
Aug.	104,1	104,1	107,3	108,0	103,5	103,7	108,5	108,8	100,6	100,4	98,9	99,3	
Sept.	104,2		108,3		103,9		111,0		100,3		97,6		
Okt.	104,4		108,1		103,7		110,2		100,7		98,1		
Nov.	104,3	104,3	107,4	107,4	103,0	102,7	111,4	110,0	101,3	101,6	96,4	97,6	
Dez.	104,2		106,7		101,3		108,4		102,9		98,4		
2015 Jan.	104,4		105,1		100,3		108,2		104,1		97,1		
Febr.	104,8	104,8	107,4	107,2	101,5	101,4	109,2	109,6	103,3	103,4	98,4	97,8	
März	105,3		109,1		102,3		111,4		102,9		97,9		
April	105,5		111,5		103,0		112,1		102,4		99,5		
Mai	105,3	105,4	110,0	110,5	102,7	102,7	112,1	112,1	102,5	102,6	98,1	98,6	
Juni	105,3		110,1		102,4		112,2		102,8		98,1		
Juli	105,2		110,3		101,8		111,3		103,3		99,1		
Aug.	104,9	104,9	110,3	109,8	100,3	100,6	112,0	111,4	104,6	104,3	98,5	98,6	
Sept.	104,6		108,8		99,6		110,9		105,0		98,1		
Okt.	104,5		109,1		99,5		111,5		105,0		97,8		
Nov.	104,7	104,5	110,0	109,5	99,3	99,0	111,4	111,3	105,4	105,6	98,7	98,4	
Dez.	104,4		109,4		98,2		111,1		106,3		98,5		
2016 Jan.	103,9	3)	108,4	3)	96,5	3)	117,4	3)	107,7	3)	92,3	3)	
Febr.	103,5	103,6	109,0	109,0	95,7	96,2	117,2	116,5	108,2	107,8	93,0	93,6	
März	103,4		109,6		96,3		114,7		107,4		95,6		
April	103,4		108,3		96,2		115,0		107,5		94,2		
Mai	103,6	103,6	109,1	109,0	97,1	97,0	116,0	115,7	106,7	106,8	94,1	94,2	
Juni	103,8		109,5		97,7		116,2		106,2		94,2		
Juli	104,0		108,1		97,8		116,1		106,3		93,1		
Aug.	104,0	104,0	108,8	108,5	97,8	97,8	115,2	115,6	106,3	106,3	94,4	93,9	
Sept.	104,0		108,5		97,8		115,5		106,3		93,9		
Okt.	104,4		...		99,0		...		105,5		...		

Quelle der Ursprungswerte: Statistisches Bundesamt. **1** Index der Ausführpreise (bzw. Ausfuhrdurchschnittswerte) in % des Index der Einfuhrpreise (bzw. Einfuhrdurchschnittswerte). **2** Ermittelt aus saisonbereinigten Komponenten (Teilindex für

Energie ab 2010 nicht saisonbereinigt). **3** Ergebnisse ab Januar 2016 vorläufig und teilweise revidiert.



II. Konjunkturindikatoren

26. Preise und Durchschnittswerte im Außenhandel

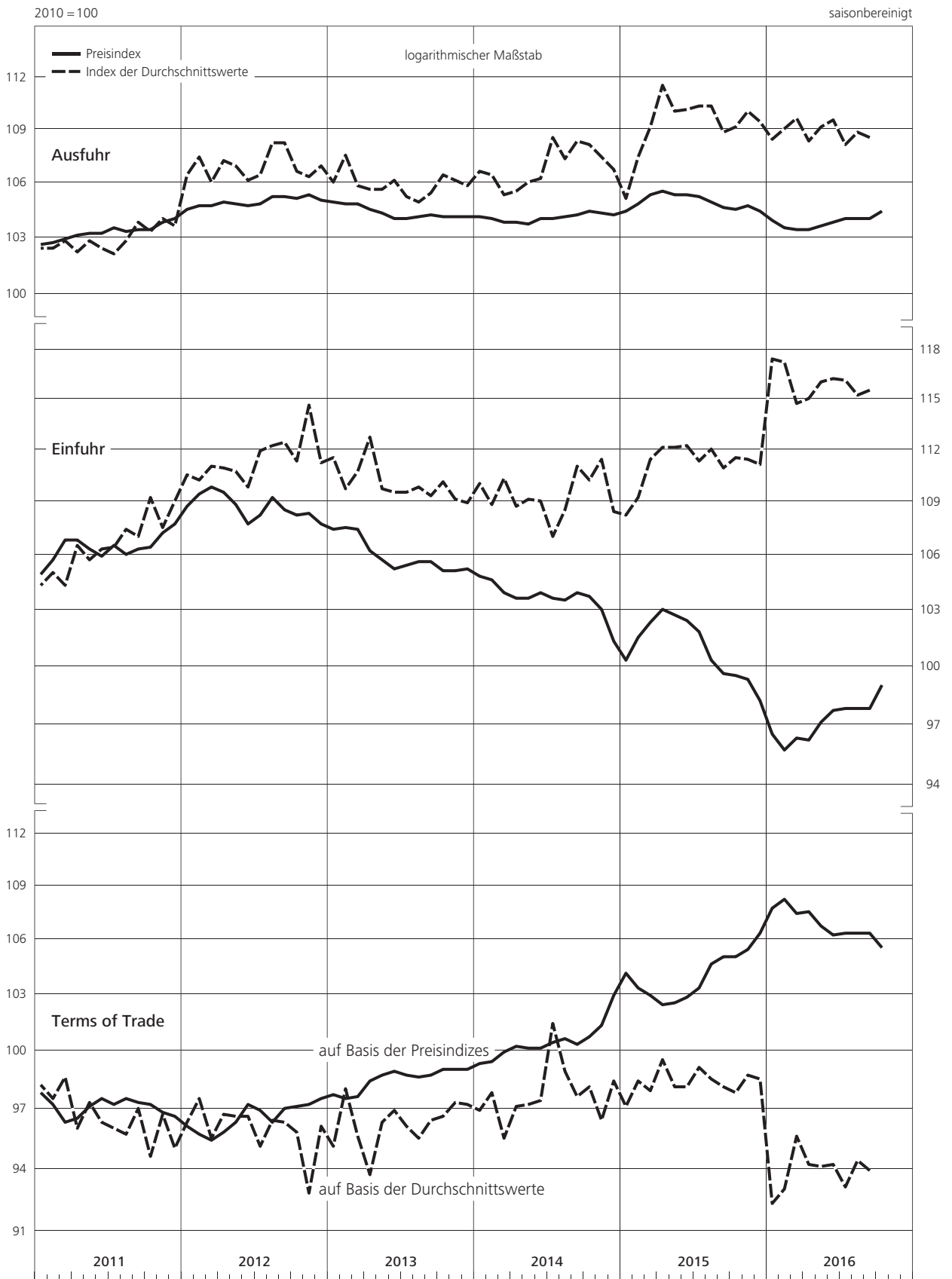

## II. Konjunkturindikatoren

### 27. Umsatz und operatives Ergebnis börsennotierter nichtfinanzieller Unternehmensgruppen \*)

Zeit	saisonbereinigt															
	Umsatz		Operatives Ergebnis vor Abschreibungen (EBITDA 1) in % des Umsatzes				Verteilung 2)			Operatives Ergebnis (EBIT)		Operatives Ergebnis (EBIT) in % des Umsatzes				
												Gewogener Durchschnitt		Verteilung 2)		
	Mrd €	Veränderung gegen Vorperiode in % 3)	Mrd €	Veränderung gegen Vorperiode in % 3)	%	Veränderung gegen Vorperiode in %-Punkten 3)	%	%	%	Mrd €	Veränderung gegen Vorperiode in % 3)	%	Veränderung gegen Vorperiode in %-Punkten 3)	%	%	%
<b>Insgesamt</b>																
2008 2.Hj.	646,8	0,9	74,8	-13,7	11,6	-2,0	4,8	10,1	16,9	30,5	-37,4	4,7	-2,9	0,5	5,3	11,5
2009 1.Hj.	573,0	-11,9	64,8	-14,0	11,3	-0,3	2,2	8,8	16,5	24,9	-19,5	4,4	-0,4	-1,3	3,7	10,2
2009 2.Hj.	585,5	1,8	70,8	9,4	12,1	0,9	4,5	10,3	16,3	31,1	28,5	5,3	1,1	0,5	5,5	10,1
2010 1.Hj.	637,6	8,3	86,2	20,1	13,5	1,3	6,3	11,5	18,9	47,2	42,8	7,4	1,8	2,3	6,2	11,9
2010 2.Hj.	683,1	7,2	95,1	8,5	13,9	0,2	6,1	11,4	18,5	51,1	8,5	7,5	0,1	2,8	6,8	12,4
2011 1.Hj.	698,7	2,8	87,3	-4,1	12,5	-0,9	5,6	11,1	18,6	50,6	-1,9	7,2	-0,4	2,0	6,7	12,5
2011 2.Hj.	723,7	3,9	89,1	0,7	12,3	-0,4	5,1	10,7	17,4	44,0	-12,0	6,1	-1,1	2,0	6,5	11,4
2012 1.Hj.	757,7	3,8	92,4	2,3	12,2	-0,2	5,1	9,9	17,4	52,6	13,4	6,9	0,6	1,6	6,3	11,9
2012 2.Hj.	775,3	1,5	96,4	1,2	12,4	-0,0	4,4	10,3	17,3	43,1	-26,4	5,6	-1,9	0,9	6,2	11,1
2013 1.Hj.	769,7	-1,7	92,7	-4,5	12,0	-0,4	3,7	10,1	17,2	50,5	23,4	6,6	1,3	1,1	5,5	11,3
2013 2.Hj.	773,0	0,6	94,3	2,3	12,2	0,2	5,0	9,9	18,5	49,0	0,5	6,3	-0,0	1,2	5,6	11,6
2014 1.Hj.	764,2	-1,5	96,4	2,2	12,6	0,5	5,1	10,3	16,7	54,5	9,1	7,1	0,7	1,5	5,7	11,1
2014 2.Hj.	801,4	4,4	101,7	2,5	12,7	-0,2	5,0	10,0	18,4	54,9	-1,7	6,9	-0,4	1,3	6,6	11,5
2015 1.Hj.	823,0	4,3	102,6	3,6	12,5	-0,1	5,2	10,9	18,3	55,7	3,9	6,8	-0,0	1,6	6,4	11,5
2015 2.Hj.	824,8	0,6	94,0	-10,5	11,4	-1,4	5,9	10,7	17,5	36,1	-36,6	4,4	-2,5	1,9	6,6	11,2
2016 1.Hj.	789,2	-3,0	111,8	22,2	14,2	2,9	6,3	11,2	18,0	62,3	72,9	7,9	3,1	2,0	6,9	11,9
<b>Unternehmensgruppen mit Schwerpunkt im Produzierenden Gewerbe 4)</b>																
2008 2.Hj.	476,5	0,6	54,2	-17,6	11,4	-2,5	3,9	10,0	15,8	22,1	-41,4	4,6	-3,4	-0,8	5,7	11,3
2009 1.Hj.	413,3	-13,2	45,1	-15,5	10,9	-0,3	1,1	7,9	14,0	18,0	-18,1	4,4	-0,3	-3,6	2,5	9,7
2009 2.Hj.	424,4	2,6	49,8	9,1	11,7	0,7	3,4	10,2	15,0	22,2	22,1	5,2	0,9	-0,8	5,8	9,7
2010 1.Hj.	470,3	9,6	64,8	27,7	13,8	2,0	6,6	10,9	16,7	36,2	50,3	7,7	2,1	3,0	6,3	11,4
2010 2.Hj.	510,4	8,7	71,5	8,4	14,0	-0,0	6,4	11,4	17,8	39,6	10,0	7,8	0,1	3,0	7,0	11,7
2011 1.Hj.	534,6	3,8	67,3	-3,2	12,6	-0,9	5,9	10,8	16,9	40,8	-1,6	7,6	-0,4	2,7	7,0	11,9
2011 2.Hj.	552,5	4,7	63,3	-5,5	11,5	-1,2	4,8	10,6	15,6	34,1	-15,3	6,2	-1,5	1,6	6,6	10,9
2012 1.Hj.	580,1	4,3	70,6	10,4	12,2	0,7	5,7	10,5	14,9	41,9	19,5	7,2	0,9	1,9	6,1	10,5
2012 2.Hj.	593,9	1,9	70,4	-3,2	11,9	-0,6	4,4	10,5	15,9	39,9	-13,9	6,7	-1,1	0,6	6,2	10,2
2013 1.Hj.	588,8	-1,9	69,0	-1,9	11,7	0,0	3,1	9,3	15,0	37,8	0,6	6,4	0,2	0,6	5,3	9,7
2013 2.Hj.	591,7	0,5	69,7	1,6	11,8	0,1	4,0	10,4	15,8	36,8	2,1	6,2	0,1	0,6	5,8	10,9
2014 1.Hj.	584,4	-1,5	71,3	2,1	12,2	0,4	4,7	9,6	15,0	40,8	7,2	7,0	0,6	1,4	5,4	9,6
2014 2.Hj.	613,1	4,6	76,1	5,0	12,4	0,1	4,4	9,8	15,8	41,4	1,6	6,8	-0,2	0,7	6,3	10,7
2015 1.Hj.	636,8	4,0	77,6	3,6	12,2	-0,1	5,1	10,0	15,4	43,1	4,6	6,8	0,0	2,1	6,1	10,0
2015 2.Hj.	647,1	1,2	66,5	-15,7	10,3	-2,1	5,3	10,9	15,5	22,1	-47,8	3,4	-3,3	1,7	6,8	10,3
2016 1.Hj.	610,8	-4,2	81,6	22,7	13,4	2,9	6,6	10,3	15,3	45,0	84,2	7,4	3,1	1,7	6,4	9,9
<b>Unternehmensgruppen mit Schwerpunkt im Dienstleistungssektor</b>																
2008 2.Hj.	170,2	1,5	20,6	-0,6	12,1	-0,3	4,8	10,7	19,9	8,3	-20,9	4,9	-1,3	1,7	6,1	13,3
2009 1.Hj.	159,8	-7,9	19,6	-9,3	12,3	-0,2	4,0	10,3	20,3	6,9	-24,0	4,3	-0,8	1,3	4,7	12,9
2009 2.Hj.	161,1	-0,4	21,0	10,3	13,0	1,3	6,0	10,3	19,1	9,0	50,8	5,6	2,0	1,6	5,7	12,8
2010 1.Hj.	167,4	4,5	21,5	-0,4	12,8	-0,6	4,9	10,8	20,5	11,0	19,9	6,6	0,8	2,1	5,4	12,6
2010 2.Hj.	172,7	2,8	23,6	8,7	13,7	0,7	5,6	12,0	21,4	11,6	2,5	6,7	-0,0	3,2	6,3	14,7
2011 1.Hj.	164,0	-0,4	20,1	-7,1	12,2	-0,9	4,9	10,2	21,3	9,7	-3,2	5,9	-0,2	1,0	6,1	13,5
2011 2.Hj.	171,1	1,4	25,7	22,3	15,0	2,6	6,1	10,7	21,2	9,9	2,7	5,8	0,1	3,3	6,2	13,3
2012 1.Hj.	177,6	2,0	21,8	-19,4	12,3	-3,2	3,5	9,4	22,2	10,7	-8,8	6,0	-0,7	0,6	5,8	14,8
2012 2.Hj.	181,4	0,2	26,0	17,7	14,3	2,1	4,2	9,7	22,5	3,2	-86,0	1,8	-4,8	1,6	6,1	14,3
2013 1.Hj.	180,9	-0,7	23,6	-12,4	13,1	-1,7	4,9	9,5	20,4	12,7	506,2	7,0	5,6	2,0	5,9	13,7
2013 2.Hj.	181,3	1,0	24,6	4,9	13,6	0,5	4,6	9,8	20,5	12,2	-4,9	6,7	-0,4	1,1	6,1	12,5
2014 1.Hj.	179,8	-1,3	25,1	2,6	14,0	0,5	5,7	10,8	21,7	13,7	16,2	7,6	1,1	2,1	6,3	14,4
2014 2.Hj.	188,3	3,5	25,6	-5,5	13,6	-1,2	5,5	11,9	22,5	13,5	-13,2	7,2	-1,2	2,4	6,9	17,0
2015 1.Hj.	186,1	5,6	25,0	3,7	13,5	-0,3	5,4	12,4	22,8	12,6	0,7	6,8	-0,3	0,6	5,6	15,1
2015 2.Hj.	177,7	-2,0	27,5	8,3	15,5	1,5	6,4	10,6	22,3	14,0	10,9	7,9	0,9	1,4	6,5	14,1
2016 1.Hj.	178,4	2,6	30,2	20,6	16,9	2,6	6,1	11,9	24,6	17,3	48,0	9,7	3,0	2,2	7,6	16,2

Quelle der Ursprungswerte: Eigene Berechnungen basierend auf Daten von Konzernabschlüssen der Unternehmensgruppen. \* Im Prime Standard der Frankfurter Wertpapierbörse zugelassene nichtfinanzielle Unternehmensgruppen, die viertel- oder halbjährlich IFRS-Konzernabschlüsse publizieren und einen nennenswerten Wertschöpfungsbeitrag in Deutschland erbringen. Ohne Grundstücks- und Wohnungswesen.

1 Earnings before interest, taxes, depreciation and amortisation. 2 Quantilangaben basieren auf den ungewogenen Umsatzrenditen der Unternehmensgruppen. 3 Bereinigt um erhebliche Veränderungen im Konsolidierungskreis großer Unternehmensgruppen sowie im Berichtskreis. Siehe Erläuterungen am Ende des Heftes. 4 Einschl. Unternehmensgruppen der Land- und Forstwirtschaft.

II. Konjunkturindikatoren

27. Umsatz und operatives Ergebnis börsennotierter nichtfinanzieller Unternehmensgruppen

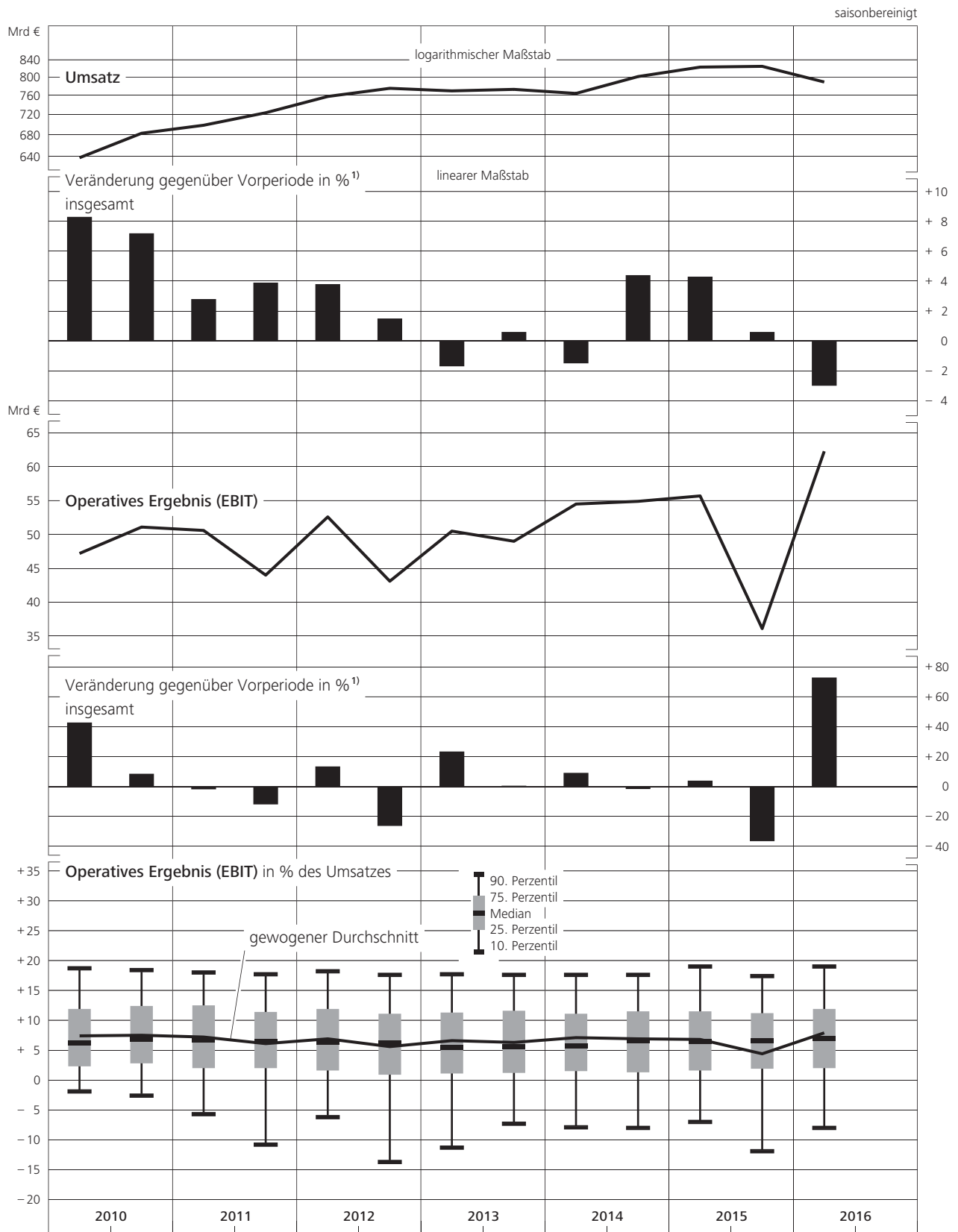

<sup>1</sup> Bereinigt um erhebliche Veränderungen im Konsolidierungskreis großer Unternehmensgruppen sowie im Berichtskreis.

### III. Außenwirtschaft

#### 1. Leistungsbilanz

Mrd € saisonbereinigt <sup>\*)</sup>

Zeit	Leistungsbilanz (R)		davon:							
			Warenhandel <sup>1)</sup>		Dienstleistungen		Primäreinkommen <sup>2)</sup> (R)		Sekundäreinkommen <sup>3)</sup>	
	monatlich	viertelj.	monatlich	viertelj.	monatlich	viertelj.	monatlich	viertelj.	monatlich	viertelj.
2011 März	15,50		14,72		-2,00		5,55		-2,77	
April	12,94		12,11		-2,84		5,80		-2,13	
Mai	11,55	37,93	12,69	37,61	-2,82	-8,85	4,71	17,11	-3,03	-7,94
Juni	13,44		12,81		-3,19		6,60		-2,78	
Juli	11,70		12,29		-3,20		5,91		-3,30	
Aug.	14,45	42,20	14,04	41,28	-3,05	-8,60	6,35	19,20	-2,89	-9,68
Sept.	16,05		14,95		-2,35		6,94		-3,49	
Okt.	12,29		11,68		-2,37		6,28		-3,30	
Nov.	16,15	42,69	15,58	40,34	-2,79	-7,24	5,84	17,89	-2,48	-8,30
Dez.	14,25		13,08		-2,08		5,77		-2,52	
2012 Jan.	16,93		17,72		-2,82		5,46		-3,43	
Febr.	16,49	47,28	16,86	49,27	-2,37	-7,93	5,62	16,32	-3,62	-10,38
März	13,86		14,69		-2,74		5,24		-3,33	
April	14,72		16,15		-2,08		4,07		-3,42	
Mai	15,74	48,61	16,08	49,90	-3,19	-7,82	6,02	15,80	-3,17	-9,27
Juni	18,15		17,67		-2,55		5,71		-2,68	
Juli	18,08		17,59		-2,80		5,25		-1,96	
Aug.	18,77	52,72	19,40	54,01	-2,76	-8,57	5,58	16,15	-3,45	-8,87
Sept.	15,87		17,02		-3,01		5,32		-3,46	
Okt.	14,91		15,21		-2,78		5,98		-3,50	
Nov.	16,29	46,92	16,39	48,66	-2,52	-7,41	5,78	17,14	-3,36	-11,47
Dez.	15,72		17,06		-2,11		5,38		-4,61	
2013 Jan.	14,53		17,88		-3,62		5,01		-4,74	
Febr.	14,23	45,22	17,14	54,74	-4,16	-11,51	4,49	14,06	-3,24	-12,07
März	16,46		19,72		-3,73		4,56		-4,09	
April	15,44		18,66		-3,26		3,54		-3,50	
Mai	17,06	46,75	17,24	53,02	-3,90	-11,00	7,48	16,17	-3,76	-11,44
Juni	14,25		17,12		-3,84		5,15		-4,18	
Juli	13,08		15,16		-3,88		5,31		-3,51	
Aug.	15,18	45,45	16,63	50,29	-3,17	-9,85	5,44	15,16	-3,72	-10,15
Sept.	17,19		18,50		-2,80		4,41		-2,92	
Okt.	16,38		17,49		-4,24		5,62		-2,49	
Nov.	20,77	54,86	19,94	55,87	-3,20	-10,41	5,74	18,26	-1,71	-8,86
Dez.	17,71		18,44		-2,97		6,90		-4,66	
2014 Jan.	17,89		19,21		-2,58		5,21		-3,95	
Febr.	16,61	51,38	17,58	54,15	-3,14	-8,10	5,32	15,68	-3,15	-10,35
März	16,88		17,36		-2,38		5,15		-3,25	
April	16,08		17,87		-2,68		5,27		-4,38	
Mai	16,38	48,95	17,30	53,37	-2,24	-8,00	5,03	15,04	-3,71	-11,46
Juni	16,49		18,20		-3,08		4,74		-3,37	
Juli	20,34		21,16		-2,69		5,21		-3,34	
Aug.	18,31	58,50	18,40	59,23	-3,42	-9,06	5,13	16,27	-1,80	-7,94
Sept.	19,85		19,67		-2,95		5,93		-2,80	
Okt.	20,64		21,11		-3,42		5,37		-2,42	
Nov.	16,50	57,07	18,55	61,70	-3,29	-10,21	5,20	15,70	-3,96	-10,12
Dez.	19,93		22,04		-3,50		5,13		-3,74	
2015 Jan.	20,45		20,65		-2,01		5,52		-3,71	
Febr.	20,30	61,61	20,68	61,68	-2,17	-6,47	5,14	16,82	-3,35	-10,42
März	20,86		20,35		-2,29		6,16		-3,36	
April	20,22		21,21		-2,53		5,71		-4,17	
Mai	19,26	61,64	23,26	66,83	-2,32	-6,96	3,33	14,16	-5,01	-12,39
Juni	22,16		22,36		-2,11		5,12		-3,21	
Juli	25,08		23,33		-2,10		6,22		-2,37	
Aug.	21,31	68,79	20,63	65,65	-2,35	-7,81	5,46	17,47	-2,43	-6,52
Sept.	22,40		21,69		-3,36		5,79		-1,72	
Okt.	21,15		22,00		-3,96		6,23		-3,12	
Nov.	22,61	62,77	21,46	63,58	-2,66	-9,94	6,08	17,63	-2,27	-8,50
Dez.	19,01		20,12		-3,32		5,32		-3,11	
2016 Jan.	<sup>4)</sup> 20,30	<sup>4)</sup>	19,85		-3,20		5,49		-1,84	
Febr.	29,14	74,96	22,57	66,87	-1,37	-7,01	6,40	17,93	1,54	-2,83
März	25,52		24,45		-2,44		6,04		-2,53	
April	25,19		24,60		-2,44		5,62		-2,59	
Mai	23,62	71,27	23,71	71,03	-1,80	-6,49	4,91	15,64	-3,20	-8,91
Juni	22,46		22,72		-2,25		5,11		-3,12	
Juli	22,00		22,01		-2,05		5,67		-3,63	
Aug.	22,72	65,18	23,48	67,81	-1,74	-6,50	5,59	15,43	-4,61	-11,56
Sept.	20,46		22,32		-2,71		4,17		-3,32	
Okt.	20,29		21,50	<sup>p)</sup>	-2,04	<sup>p)</sup>	4,67	<sup>p)</sup>	-3,84	

+ Die saisonbereinigten Saldenreihen sind mit erheblich größerer Unsicherheit behaftet als die Grundreihen, aus denen sie gebildet wurden. <sup>1</sup> Außenhandel auf fob/cif-Basis einschl. Ergänzungen zum Außenhandel und Transithandel (vgl. Tabelle III.2). <sup>2</sup> Vermögenseinkommen, Arbeitnehmerentgelt und sonstige Primäreinkommen

(Pacht, Produktions- und Importabgaben an die EU sowie Subventionen von der EU). <sup>3</sup> Vormalig laufende Übertragungen. <sup>4</sup> Ergebnisse ab Januar 2016 vorläufig und teilweise revidiert.

### III. Außenwirtschaft

#### 1. Leistungsbilanz

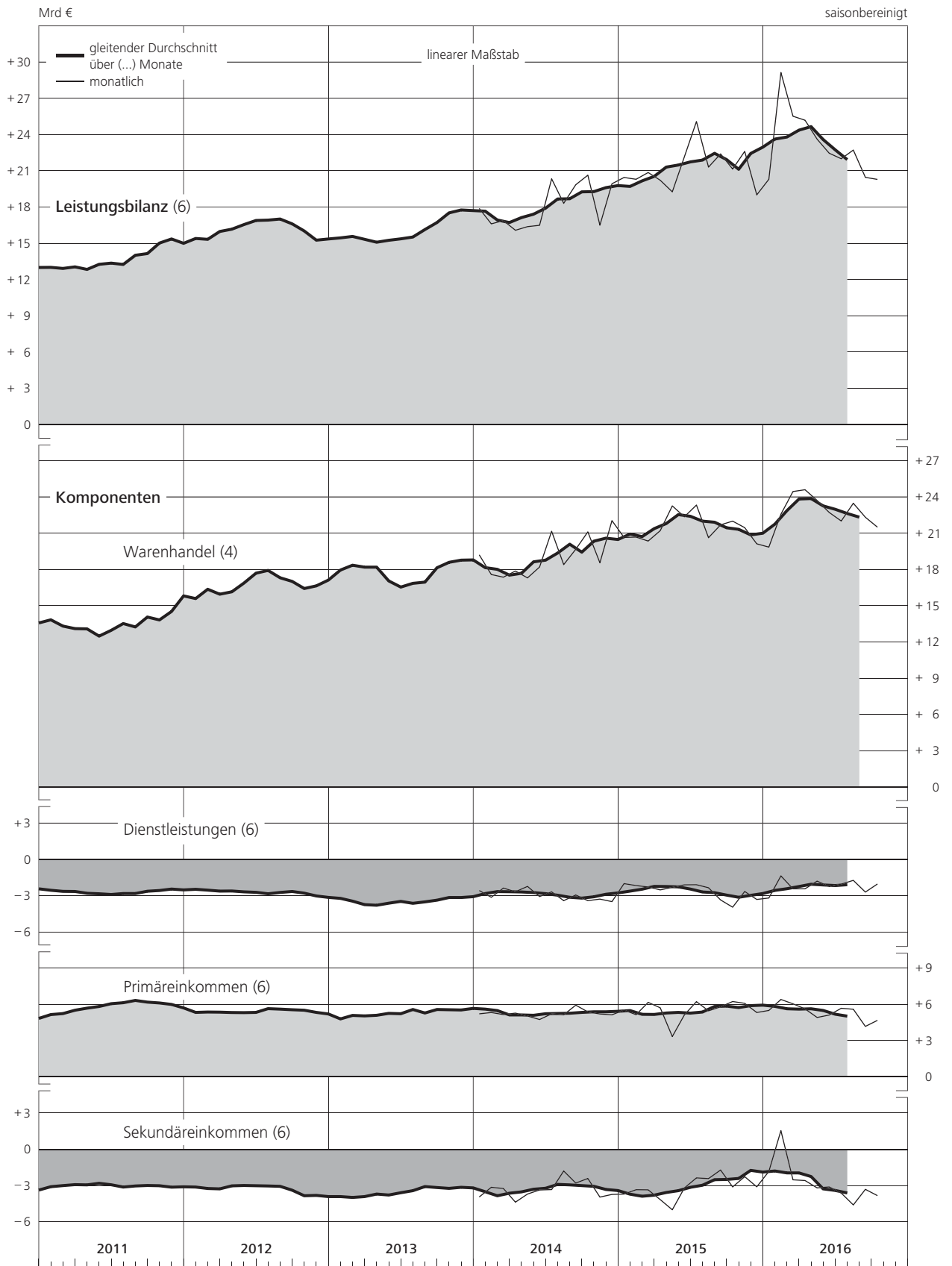

### III. Außenwirtschaft

#### 2. Warenhandel und seine Komponenten \*)

Mrd €											saisonbereinigt		
Warenhandel (fob) 1)				darunter:							Ergänzungen zum Außenhandel		Saldo der Nettoausfuhr von Waren im Transithandel
			Außenhandel										
		Saldo 2)	Ausfuhr (fob)		Einfuhr (cif)		Saldo 2)		zur Ausfuhr	zur Einfuhr			
Zeit	Ausfuhr		Einfuhr	Werte	Volumen 3)	Werte	Volumen 3)	Werte				Volumen 3)	
2012 4.Vj.	266,09	217,43	48,66	271,56	254,74	224,04	199,46	47,52	55,28	-11,54	-8,44	4,05	
2013 1.Vj.	269,57	214,83	54,74	272,85	256,38	221,43	200,14	51,42	56,24	-10,57	-9,31	4,49	
2.Vj.	269,26	216,24	53,02	271,80	256,98	224,21	202,69	47,59	54,29	-9,66	-10,81	5,08	
3.Vj.	270,10	219,81	50,29	271,76	258,41	222,63	203,24	49,13	55,17	-8,41	-5,32	4,71	
4.Vj.	275,68	219,81	55,87	276,70	260,78	224,84	205,60	51,86	55,18	-9,24	-8,12	6,08	
2014 1.Vj.	274,92	220,77	54,15	277,21	261,26	228,12	207,97	49,09	53,29	-9,59	-9,75	5,01	
2.Vj.	275,38	222,01	53,37	277,69	262,23	226,95	208,32	50,74	53,91	-9,81	-7,20	5,24	
3.Vj.	281,52	222,29	59,23	284,40	263,23	227,73	209,27	56,67	53,96	-10,14	-7,63	4,96	
4.Vj.	286,94	225,24	61,70	288,71	268,84	229,65	208,79	59,06	60,05	-10,18	-7,42	6,26	
2015 1.Vj.	289,32	227,64	61,68	293,39	273,71	233,78	213,34	59,61	60,37	-10,96	-9,22	5,12	
2.Vj.	297,43	230,60	66,83	301,51	272,80	238,03	212,29	63,48	60,51	-12,62	-9,94	6,57	
3.Vj.	296,12	230,47	65,65	299,02	272,34	239,23	214,73	59,79	57,61	-11,13	-12,10	5,93	
4.Vj.	291,21	227,63	63,58	296,28	270,57	236,70	212,66	59,58	57,91	-12,30	-11,38	4,89	
2016 1.Vj. 4)	293,55	226,68	66,87	297,89	273,29	236,37	202,96	61,52	70,33	-12,28	-12,67	5,24	
2.Vj.	296,84	225,81	71,03	299,17	274,56	233,56	201,83	65,61	72,73	-10,79	-10,32	5,69	
3.Vj.	297,00	229,19	67,81	299,01	275,98	236,76	204,77	62,25	71,21	-10,38	-10,62	5,13	
2013 Jan.	90,49	72,61	17,88	91,24	86,08	75,04	67,31	16,20	18,77	-3,32	-3,45	1,59	
Febr.	88,47	71,33	17,14	90,31	84,01	72,79	66,33	17,52	17,68	-3,78	-2,29	1,14	
März	90,61	70,89	19,72	91,30	86,29	73,60	66,50	17,70	19,79	-3,47	-3,57	1,76	
April	90,54	71,88	18,66	91,01	86,18	74,37	65,99	16,64	20,19	-3,07	-3,40	1,76	
Mai	89,48	72,24	17,24	90,19	85,41	75,60	68,93	14,59	16,48	-2,59	-4,33	1,26	
Juni	89,24	72,12	17,12	90,60	85,39	74,24	67,77	16,36	17,62	-4,00	-3,08	2,06	
Juli	88,25	73,09	15,16	88,99	84,59	74,47	67,99	14,52	16,60	-2,94	-2,29	1,48	
Aug.	91,24	74,61	16,63	91,19	86,93	75,23	68,51	15,96	18,42	-2,34	-1,32	1,72	
Sept.	90,61	72,11	18,50	91,58	86,89	72,93	66,74	18,65	20,15	-3,13	-1,71	1,51	
Okt.	90,88	73,39	17,49	92,04	86,50	75,46	68,51	16,58	17,99	-3,39	-3,13	1,61	
Nov.	92,97	73,03	19,94	92,81	87,47	74,72	68,51	18,09	18,96	-2,82	-2,86	2,35	
Dez.	91,83	73,39	18,44	91,85	86,81	74,66	68,58	17,19	18,23	-3,03	-2,13	2,12	
2014 Jan.	93,33	74,12	19,21	93,99	88,17	76,25	69,33	17,74	18,84	-3,31	-2,92	1,93	
Febr.	91,78	74,20	17,58	92,75	87,17	76,14	69,97	16,61	17,20	-3,18	-2,92	1,46	
März	89,81	72,45	17,36	90,47	85,92	75,73	68,67	14,74	17,25	-3,10	-3,91	1,62	
April	91,99	74,12	17,87	92,91	88,07	75,94	69,83	16,97	18,24	-3,57	-2,63	1,97	
Mai	91,17	73,87	17,30	91,54	86,36	74,17	68,01	17,37	18,35	-2,94	-1,01	1,76	
Juni	92,22	74,02	18,20	93,24	87,80	76,84	70,48	16,40	17,32	-3,30	-3,56	1,51	
Juli	95,12	73,96	21,16	96,06	88,53	75,21	70,32	20,85	18,21	-3,23	-1,94	1,57	
Aug.	91,53	73,13	18,40	92,45	86,16	75,11	69,24	17,34	16,92	-3,52	-2,84	1,72	
Sept.	94,87	75,20	19,67	95,89	88,54	77,41	69,71	18,48	18,83	-3,39	-2,85	1,67	
Okt.	96,34	75,23	21,11	96,14	88,94	76,20	69,15	19,94	19,79	-3,06	-1,74	2,51	
Nov.	93,59	75,04	18,55	94,72	88,19	76,63	68,77	18,09	19,42	-3,35	-2,72	1,56	
Dez.	97,01	74,97	22,04	97,85	91,71	76,82	70,87	21,03	20,84	-3,77	-2,96	2,19	
2015 Jan.	95,45	74,80	20,65	96,76	92,06	76,67	70,87	20,09	21,19	-3,55	-2,90	1,67	
Febr.	96,20	75,52	20,68	98,04	91,28	77,52	71,00	20,52	20,28	-4,15	-3,27	1,66	
März	97,67	77,32	20,35	98,59	90,37	79,59	71,47	19,00	18,90	-3,26	-3,05	1,79	
April	98,56	77,35	21,21	100,00	89,69	79,37	70,82	20,63	18,87	-4,29	-2,84	2,28	
Mai	100,23	76,97	23,26	101,47	92,25	79,71	71,13	21,76	21,12	-4,31	-3,48	2,37	
Juni	98,64	76,28	22,36	100,04	90,86	78,95	70,34	21,09	20,52	-4,02	-3,62	1,92	
Juli	102,00	78,67	23,33	102,49	92,92	80,45	72,27	22,04	20,65	-3,71	-3,01	2,36	
Aug.	95,99	75,36	20,63	96,93	87,88	78,27	69,88	18,66	18,00	-3,31	-3,91	1,71	
Sept.	98,13	76,44	21,69	99,60	91,54	80,51	72,58	19,09	18,96	-4,11	-5,18	1,86	
Okt.	96,92	74,92	22,00	98,65	90,42	78,62	70,52	20,03	19,90	-4,35	-4,39	1,84	
Nov.	98,58	77,12	21,46	99,73	90,66	79,70	71,56	20,03	19,10	-3,87	-3,28	1,99	
Dez.	95,71	75,59	20,12	97,90	89,49	78,38	70,58	19,52	18,91	-4,08	-3,71	1,06	
2016 Jan. 4)	96,00	76,15	19,85	98,11	90,52	79,47	67,67	18,64	22,85	-4,01	-4,34	1,18	
Febr.	98,34	75,77	22,57	99,15	90,95	79,26	67,62	19,89	23,33	-3,64	-4,45	2,14	
März	99,21	74,76	24,45	100,63	91,82	77,64	67,67	22,99	24,15	-4,63	-3,88	1,92	
April	99,39	74,79	24,60	100,62	92,91	77,70	67,56	22,92	25,35	-4,01	-3,71	2,08	
Mai	98,40	74,69	23,71	99,33	91,04	77,70	66,97	21,63	24,07	-3,67	-3,78	1,72	
Juni	99,05	76,33	22,72	99,22	90,61	78,16	67,30	21,06	23,31	-3,11	-2,83	1,89	
Juli	97,14	75,13	22,01	97,67	90,55	78,14	67,27	19,53	23,28	-3,44	-4,23	1,66	
Aug.	100,77	77,29	23,48	101,20	93,14	79,59	69,08	21,61	24,06	-3,53	-3,26	2,06	
Sept.	99,09	76,77	22,32	100,14	92,29	79,03	68,42	21,11	23,87	-3,41	-3,13	1,41	
Okt.	99,03	77,53	21,50	100,60	...	80,06	...	20,54	...	-3,90	-3,29	1,54	

Quelle der Ursprungswerte für den Außenhandel: Statistisches Bundesamt.  
\* Angaben in jeweiligen Preisen, Außenhandel auch als Volumen. 1 Einschl. Nichtwährungsgold. 2 Die saisonbereinigten Saldenreihen sind mit erheblich größerer

Unsicherheit behaftet als die Grundreihen, aus denen sie gebildet wurden.  
3 Volumen errechnet unter Verwendung von Indizes der Durchschnittswerte auf Basis 2010 = 100. 4 Ergebnisse ab Januar 2016 vorläufig und teilweise revidiert.

### III. Außenwirtschaft

#### 2. Warenhandel und seine Komponenten

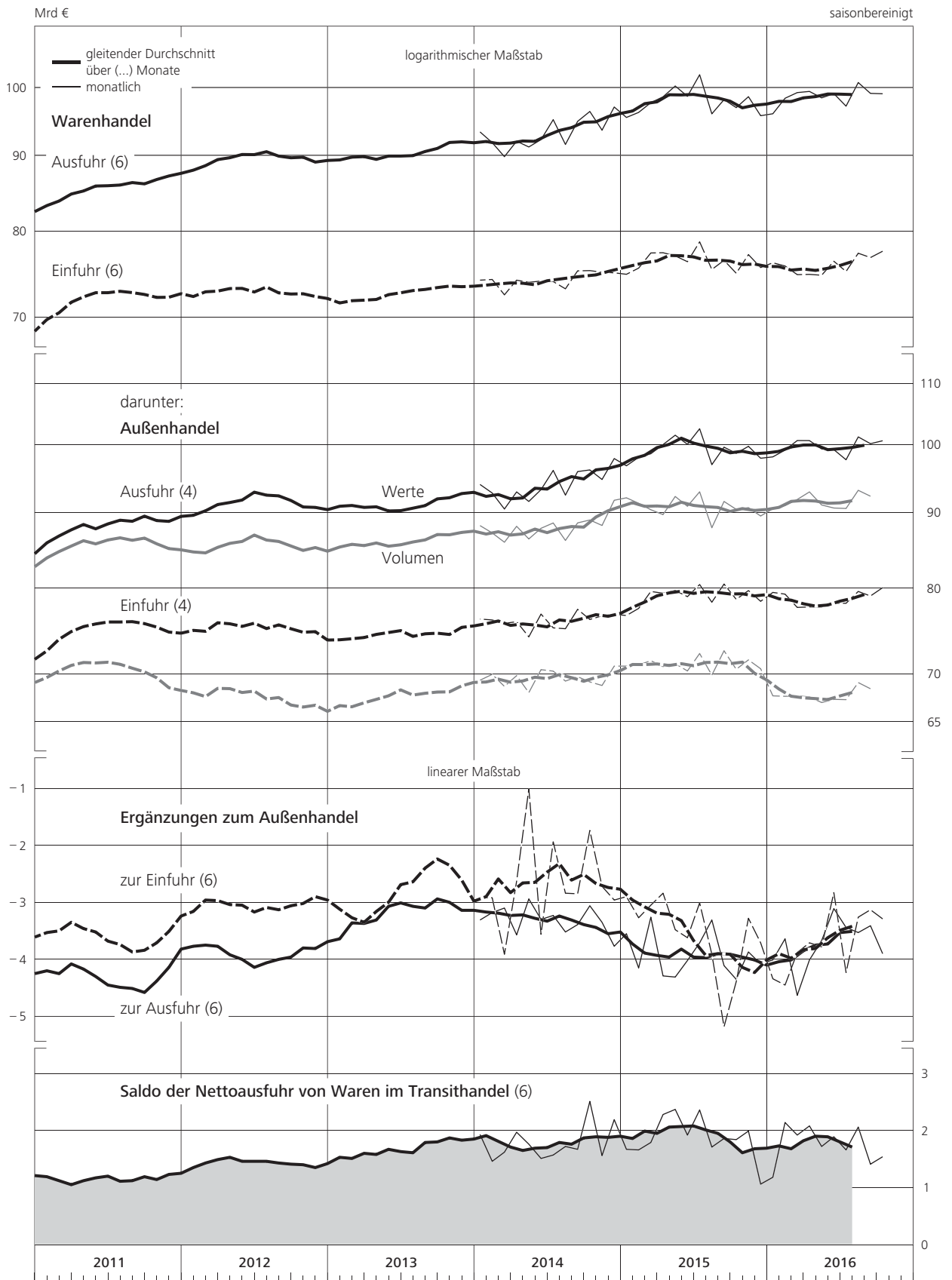

### III. Außenwirtschaft

#### 3. Ausfuhr nach Ländergruppen \*)

		Werte, Mrd €														saisonbereinigt	
		Europäische Länder								Außereuropäische Länder							
		insgesamt		EU-Länder (28)		darunter:		andere europäische Länder		insgesamt		darunter:		Asien		OPEC-Länder	
						EWWU-Länder (19)						USA				OPEC-Länder	
Zeit		monatlich	viertelj.	monatlich	viertelj.	monatlich	viertelj.	monatlich	viertelj.	monatlich	viertelj.	monatlich	viertelj.	monatlich	viertelj.	monatlich	viertelj.
2011	Mai	62,43	188,10	52,18	158,00	35,59	107,24	10,25	30,10	25,48	75,35	6,09	18,15	13,79	40,54	1,91	5,79
	Juni	63,50		53,57		36,41		9,93		25,07		6,19		13,34		1,98	
	Juli	61,77		51,56		34,47		10,21		25,39		6,10		13,64		2,01	
	Aug.	64,00	190,25	53,24	158,61	35,74	106,62	10,76	31,64	25,64	76,68	6,23	18,24	13,86	41,48	1,93	5,91
	Sept.	64,48		53,81		36,41		10,67		25,65		5,91		13,98		1,97	
	Okt.	61,47		51,26		34,08		10,21		26,47		6,48		14,49		2,36	
	Nov.	63,56	185,31	53,41	154,87	35,94	103,42	10,15	30,44	26,44	79,78	6,25	19,38	14,41	43,45	2,27	7,19
	Dez.	60,28		50,20		33,40		10,08		26,87		6,65		14,55		2,56	
2012	Jan.	61,78		51,63		34,35		10,15		27,72		7,60		14,16		2,28	
	Febr.	62,74	187,04	52,39	155,79	34,71	103,59	10,35	31,25	27,83	83,44	6,84	21,22	15,07	44,28	2,38	7,03
	März	62,52		51,77		34,53		10,75		27,89		6,78		15,05		2,37	
	April	61,91		51,27		33,59		10,64		27,56		6,91		14,56		2,39	
	Mai	64,59	188,76	53,49	156,07	35,72	103,20	11,10	32,69	28,42	85,43	7,19	21,16	15,29	45,68	2,34	7,21
	Juni	62,26		51,31		33,89		10,95		29,45		7,06		15,83		2,48	
	Juli	62,78		51,81		34,14		10,97		29,00		7,63		14,92		2,36	
	Aug.	63,72	188,70	52,74	156,04	34,32	102,46	10,98	32,66	29,92	87,93	7,86	23,31	15,41	45,37	2,74	7,82
	Sept.	62,20		51,49		34,00		10,71		29,01		7,82		15,04		2,72	
	Okt.	62,57		51,84		34,28		10,73		28,62		7,42		14,99		2,52	
	Nov.	61,11	185,18	50,30	153,08	33,16	100,96	10,81	32,10	27,95	85,23	7,01	21,58	14,63	44,89	2,56	7,74
	Dez.	61,50		50,94		33,52		10,56		28,66		7,15		15,27		2,66	
2013	Jan.	62,63		51,85		34,16		10,78		28,31		7,33		14,68		2,40	
	Febr.	62,13	186,69	51,36	154,37	33,99	101,98	10,77	32,32	27,90	85,31	7,12	22,25	14,49	44,31	2,49	7,37
	März	61,93		51,16		33,83		10,77		29,10		7,80		15,14		2,48	
	April	61,60		50,72		33,24		10,88		29,09		7,55		15,22		2,40	
	Mai	61,34	185,23	50,57	153,08	33,27	100,44	10,77	32,15	28,55	85,66	7,41	22,07	14,94	44,88	2,85	7,92
	Juni	62,29		51,79		33,93		10,50		28,02		7,11		14,72		2,67	
	Juli	61,30		50,91		33,13		10,39		27,37		6,92		14,45		2,33	
	Aug.	62,06	185,85	51,89	155,26	33,80	101,43	10,17	30,59	28,79	84,84	7,73	22,08	15,13	44,75	2,52	7,36
	Sept.	62,49		52,46		34,50		10,03		28,68		7,43		15,17		2,51	
	Okt.	63,08		52,93		34,38		10,15		28,65		7,73		15,01		2,58	
	Nov.	62,72	188,49	52,43	158,21	34,03	102,95	10,29	30,28	29,78	87,29	8,24	23,42	15,50	46,05	2,80	8,11
	Dez.	62,69		52,85		34,54		9,84		28,86		7,45		15,54		2,73	
2014	Jan.	64,32		54,41		35,19		9,91		29,38		7,81		15,57		2,58	
	Febr.	63,46	189,53	53,78	160,12	34,61	103,06	9,68	29,41	29,05	86,90	7,74	23,03	15,11	46,23	2,77	8,14
	März	61,75		51,93		33,26		9,82		28,47		7,48		15,55		2,79	
	April	63,56		53,98		34,72		9,58		29,08		7,80		15,51		2,73	
	Mai	61,90	188,84	52,44	160,32	33,75	102,89	9,46	28,52	29,31	87,93	7,94	23,38	15,60	47,00	2,91	8,39
	Juni	63,38		53,90		34,42		9,48		29,54		7,64		15,89		2,75	
	Juli	64,91		55,40		34,96		9,51		30,81		8,06		16,67		2,51	
	Aug.	63,02	191,76	53,86	163,76	34,55	104,09	9,16	28,00	29,00	91,52	7,91	24,63	15,45	49,00	2,48	8,05
	Sept.	63,83		54,50		34,58		9,33		31,71		8,66		16,88		3,06	
	Okt.	64,31		54,83		34,75		9,48		31,57		8,28		17,16		3,25	
	Nov.	64,46	194,67	55,25	166,59	34,81	105,14	9,21	28,08	30,06	93,37	8,14	25,30	15,76	49,30	2,62	8,72
	Dez.	65,90		56,51		35,58		9,39		31,74		8,88		16,38		2,85	
2015	Jan.	65,23		56,02		35,27		9,21		31,35		8,72		16,16		2,85	
	Febr.	65,92	197,28	56,69	169,47	35,67	106,40	9,23	27,81	31,88	95,47	9,12	27,46	16,53	49,15	2,97	8,36
	März	66,13		56,76		35,46		9,37		32,24		9,62		16,46		2,54	
	April	66,19		56,85		35,93		9,34		33,59		9,95		17,18		3,51	
	Mai	68,32	201,96	59,06	173,78	37,26	109,71	9,26	28,18	32,90	98,82	9,79	29,41	16,60	49,88	3,07	9,50
	Juni	67,45		57,87		36,52		9,58		32,33		9,67		16,10		2,92	
	Juli	68,81		59,41		37,08		9,40		33,37		9,69		17,16		3,57	
	Aug.	65,18	201,50	56,21	173,92	35,29	108,90	8,97	27,58	31,52	96,76	9,32	28,55	16,03	48,74	3,13	9,48
	Sept.	67,51		58,30		36,53		9,21		31,87		9,54		15,55		2,78	
	Okt.	66,97		57,96		36,19		9,01		31,41		9,33		15,64		2,90	
	Nov.	67,98	200,73	58,97	173,67	36,63	108,00	9,01	27,06	31,57	94,93	9,04	27,81	16,18	47,89	2,84	8,71
	Dez.	65,78		56,74		35,18		9,04		31,95		9,44		16,07		2,97	
2016	Jan. 1)	67,24		57,86		36,16		9,38		30,71		8,78		16,08		2,90	
	Febr.	67,73	203,20	58,30	175,15	36,13	108,92	9,43	28,05	31,27	94,19	8,94	27,51	16,02	48,26	2,65	8,79
	März	68,23		58,99		36,63		9,24		32,21		9,79		16,16		3,24	
	April	68,70		59,34		37,10		9,36		31,65		8,77		16,57		3,19	
	Mai	67,77	203,86	58,34	175,79	36,68	109,81	9,43	28,07	31,32	94,54	8,51	26,32	16,32	49,44	3,00	9,05
	Juni	67,39		58,11		36,03		9,28		31,57		9,04		16,55		2,86	
	Juli	67,27		58,01		36,61		9,26		30,35		8,82		15,70		2,17	
	Aug.	68,97	205,22	59,24	176,51	36,94	110,75	9,73	28,71	32,15	93,42	8,78	25,77	17,15	48,87	3,09	7,43
	Sept.	68,98		59,26		37,20		9,72		30,92		8,17		16,02		2,17	

Quelle der Ursprungswerte: Statistisches Bundesamt. \* Erfasst nach Bestimmungsländern (Verbrauchsländern). Zugehörigkeit der Länder zu den einzelnen Ländergruppen

nach dem neuesten Stand. 1 Ergebnisse ab Januar 2016 vorläufig und teilweise revidiert.



### III. Außenwirtschaft

#### 3. Ausfuhr nach Ländergruppen<sup>\*)</sup>

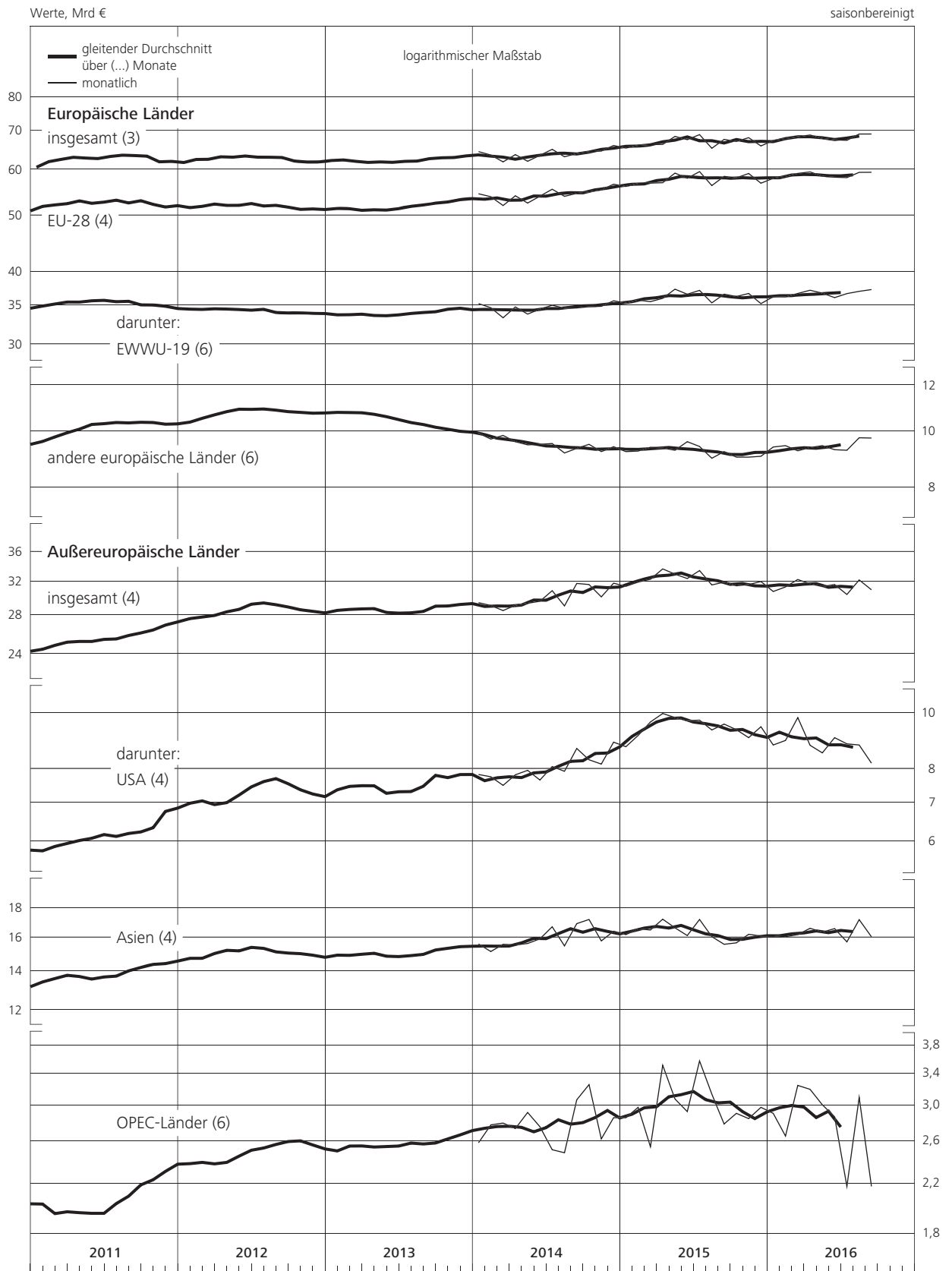

\* Erfasst nach Bestimmungsländern (Verbrauchsländern).

### III. Außenwirtschaft

#### 4. Ausfuhr nach Warengruppen <sup>1)</sup>

Werte, Mrd € saisonbereinigt

Positions-Nr. Zeit	Ausgewählte Hauptgruppen						Ausgewählte Gruppen							
	Vorleistungsgüter		Investitionsgüter		Konsumgüter		Chemische und pharmazeutische Erzeugnisse		Maschinen		Datenverarbeitungsgeräte, elektronische und optische Erzeugnisse sowie elektrische Ausrüstungen		Kraftwagen und Kraftwagenteile	
							20 und 21		28		26 und 27		29	
	monatlich	viertelj.	monatlich	viertelj.	monatlich	viertelj.	monatlich	viertelj.	monatlich	viertelj.	monatlich	viertelj.	monatlich	viertelj.
2011 Mai	27,84	85,25	38,75	115,44	13,75	42,39	12,43	38,42	13,54	40,42	12,50	38,03	15,43	45,56
Juni	28,74		38,54		14,39		13,05		13,40		12,79		15,11	
Juli	28,66		38,46		13,81		12,48		13,74		12,79		15,67	
Aug.	29,07	86,98	39,17	116,95	14,17	42,32	12,80	38,32	13,72	41,33	12,78	38,24	15,95	46,93
Sept.	29,25		39,32		14,34		13,04		13,87		12,67		15,31	
Okt.	28,12		39,63		14,31		12,67		13,79		12,50		16,08	
Nov.	28,35	84,20	39,98	118,72	14,61	42,92	12,68	37,92	13,98	41,06	12,67	37,51	15,64	47,28
Dez.	27,73		39,11		14,00		12,57		13,29		12,34		15,56	
2012 Jan.	27,78		40,14		14,43		13,15		13,75		12,30		15,68	
Febr.	28,44	84,80	40,66	120,90	14,36	43,14	12,91	39,17	14,34	41,97	12,80	37,81	15,95	47,39
März	28,58		40,10		14,35		13,11		13,88		12,71		15,76	
April	28,24		40,30		14,26		13,22		13,87		12,74		15,88	
Mai	29,10	86,04	41,74	123,36	15,20	44,19	13,72	40,39	14,10	42,20	13,27	39,06	16,05	47,92
Juni	28,70		41,32		14,73		13,45		14,23		13,05		15,99	
Juli	28,52		41,61		15,04		13,49		14,01		13,11		16,98	
Aug.	29,06	86,15	42,37	124,97	15,01	45,36	13,85	41,69	13,98	41,56	13,04	38,88	16,71	49,41
Sept.	28,57		40,99		15,31		14,35		13,57		12,73		15,72	
Okt.	28,90		40,22		15,34		13,89		13,36		12,54		15,82	
Nov.	28,22	86,03	39,40	120,88	14,88	45,39	13,52	41,33	13,43	40,54	12,43	37,80	15,26	47,29
Dez.	28,91		41,26		15,17		13,92		13,75		12,83		16,21	
2013 Jan.	28,63		39,43		15,43		13,74		13,73		12,52		15,21	
Febr.	28,12	85,25	39,86	120,23	15,30	46,00	13,78	40,94	13,76	41,19	12,47	37,83	15,55	46,44
März	28,50		40,94		15,27		13,42		13,70		12,84		15,68	
April	28,20		40,57		15,49		13,71		13,85		12,74		15,92	
Mai	28,74	84,84	39,80	120,95	15,28	45,93	13,52	40,54	14,05	41,71	13,11	38,80	15,37	47,05
Juni	27,90		40,58		15,16		13,31		13,81		12,95		15,76	
Juli	27,65		39,17		15,17		13,45		13,59		12,58		15,48	
Aug.	27,95	83,54	41,13	121,88	15,15	45,89	13,43	40,55	13,58	40,87	12,70	38,14	17,02	48,93
Sept.	27,94		41,58		15,57		13,67		13,70		12,86		16,43	
Okt.	28,71		40,70		15,96		14,33		13,40		12,76		16,11	
Nov.	28,60	85,68	41,91	124,45	15,77	47,27	14,21	42,23	13,80	41,26	12,60	38,04	16,63	49,39
Dez.	28,37		41,84		15,54		13,69		14,06		12,68		16,65	
2014 Jan.	28,99		41,31		16,21		14,24		13,85		13,04		16,90	
Febr.	28,58	85,67	41,69	123,67	15,79	47,59	13,82	41,89	14,03	41,46	13,02	38,89	16,68	49,86
März	28,10		40,67		15,59		13,83		13,58		12,83		16,28	
April	28,96		41,33		15,96		13,91		13,83		13,14		16,94	
Mai	27,77	85,46	41,08	124,16	15,86	47,58	14,02	41,74	13,72	41,61	12,70	39,04	16,64	50,64
Juni	28,73		41,75		15,76		13,81		14,06		13,20		17,06	
Juli	28,79		42,90		15,85		13,90		13,94		13,16		17,80	
Aug.	28,67	86,74	40,40	126,15	16,60	48,44	14,80	42,92	13,83	41,64	13,30	39,99	15,59	50,38
Sept.	29,28		42,85		15,99		14,22		13,87		13,53		16,99	
Okt.	29,28		43,72		16,07		14,19		14,16		13,48		17,58	
Nov.	28,86	87,70	42,80	131,34	16,24	49,09	14,32	43,17	13,93	42,23	13,20	40,64	17,65	53,49
Dez.	29,56		44,82		16,78		14,66		14,14		13,96		18,26	
2015 Jan.	29,35		43,66		16,34		14,39		13,88		13,89		17,86	
Febr.	29,58	88,15	45,25	134,20	16,56	49,76	14,19	43,22	14,10	41,99	14,14	42,07	18,59	55,22
März	29,22		45,29		16,86		14,64		14,01		14,04		18,77	
April	29,85		45,99		16,93		14,90		13,95		14,03		18,56	
Mai	29,71	88,90	47,75	138,45	17,06	51,53	14,66	44,91	15,15	43,28	14,47	42,66	19,57	56,85
Juni	29,34		44,71		17,54		15,35		14,18		14,16		18,72	
Juli	29,78		46,93		17,46		15,17		14,32		14,44		19,76	
Aug.	28,57	87,44	44,20	136,43	17,14	51,97	14,90	44,98	13,98	42,40	13,74	42,16	18,49	57,10
Sept.	29,09		45,30		17,37		14,91		14,10		13,98		18,85	
Okt.	28,86		45,71		16,80		14,68		14,01		14,12		18,95	
Nov.	29,28	87,21	45,09	135,11	17,68	51,82	15,00	44,60	14,17	41,97	14,19	42,46	18,95	56,34
Dez.	29,07		44,31		17,34		14,92		13,79		14,15		18,44	
2016 Jan. <sup>1)</sup>	29,68		45,21		17,38		14,78		14,03		14,66		18,79	
Febr.	29,66	88,99	45,17	136,85	17,75	53,06	14,96	44,83	14,15	42,59	14,39	43,70	18,79	56,28
März	29,65		46,47		17,93		15,09		14,41		14,65		18,70	
April	29,62		46,78		17,68		14,60		14,56		14,58		19,44	
Mai	29,70	88,30	46,10	138,09	17,77	53,26	14,90	44,17	14,16	42,64	14,68	43,71	18,76	57,20
Juni	28,98		45,21		17,81		14,67		13,92		14,45		19,00	
Juli	29,55		44,02		18,09		15,16		13,75		14,32		18,64	
Aug.	30,03	90,02	47,11	136,66	17,66	53,77	14,83	45,23	14,36	42,54	14,77	44,25	19,79	57,45
Sept.	30,44		45,53		18,02		15,24		14,43		15,16		19,02	

Quelle der Ursprungswerte: Statistisches Bundesamt und eigene Berechnungen auf Basis von Angaben des Statistischen Bundesamts. \* Siehe Erläuterungen am Ende des Heftes, Abschnitt zu den Klassifikationen; Angaben ab Januar 2010 einschl. Zu-

schätzungen für Meldeausfälle und nicht meldepflichtigen Außenhandel. <sup>1</sup> Ergebnisse ab Januar 2016 vorläufig und teilweise revidiert.

### III. Außenwirtschaft

#### 4. Ausfuhr nach Warengruppen

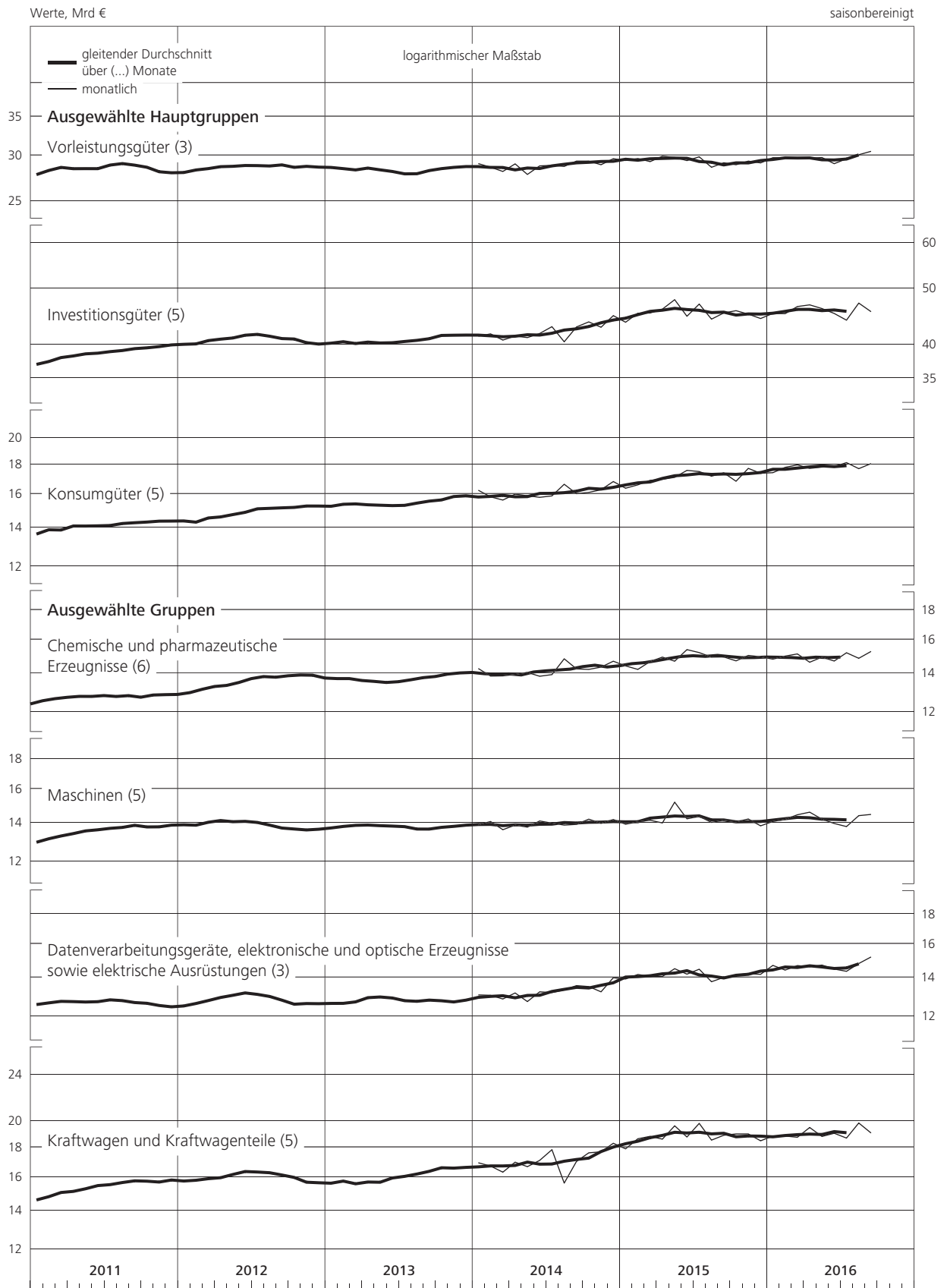

### III. Außenwirtschaft

#### 5. Einfuhr nach Ländergruppen \*)

Werte, Mrd € saisonbereinigt

Zeit	Europäische Länder								Außereuropäische Länder							
	insgesamt		EU-Länder (28)		darunter:		andere europäische Länder		insgesamt		darunter:		Asien		OPEC-Länder	
					EWWU-Länder (19)						USA				OPEC-Länder	
	monatlich	viertelj.	monatlich	viertelj.	monatlich	viertelj.	monatlich	viertelj.	monatlich	viertelj.	monatlich	viertelj.	monatlich	viertelj.	monatlich	viertelj.
2011 Mai	52,01	155,95	42,35	128,43	28,72	87,04	9,66	27,52	23,60	70,62	4,46	12,06	14,54	44,05	0,93	3,69
Juni	52,55		44,04		29,97		8,51		23,26		3,80		14,60		1,29	
Juli	52,89		42,16		28,08		10,73		23,21		3,75		14,91		0,91	
Aug.	52,11	157,43	42,23	127,33	28,55	85,28	9,88	30,10	23,97	70,34	3,99	11,55	14,60	43,50	1,23	3,13
Sept.	52,43		42,94		28,65		9,49		23,16		3,81		13,99		0,99	
Okt.	52,27		42,10		28,00		10,17		23,70		4,25		14,85		1,14	
Nov.	52,06	156,52	42,12	125,79	27,98	84,02	9,94	30,73	23,15	69,09	4,09	12,51	14,39	42,63	1,05	3,21
Dez.	52,19		41,57		28,04		10,62		22,24		4,17		13,39		1,02	
2012 Jan.	51,03		41,15		27,96		9,88		22,25		4,07		13,60		1,25	
Febr.	52,21	156,34	42,28	126,19	28,49	85,36	9,93	30,15	23,21	68,89	4,16	12,49	14,55	42,08	1,39	4,22
März	53,10		42,76		28,91		10,34		23,43		4,26		13,93		1,58	
April	51,40		41,42		28,07		9,98		22,59		4,17		13,78		1,40	
Mai	53,77	156,81	43,64	126,84	29,49	85,76	10,13	29,97	23,53	69,43	4,43	13,07	14,26	42,60	1,43	4,13
Juni	51,64		41,78		28,20		9,86		23,31		4,47		14,56		1,30	
Juli	52,55		42,63		28,72		9,92		22,73		4,37		13,86		1,21	
Aug.	51,47	155,66	41,94	125,92	28,94	85,43	9,53	29,74	24,05	69,91	4,38	13,06	14,50	42,15	1,42	4,06
Sept.	51,64		41,35		27,77		10,29		23,13		4,31		13,79		1,43	
Okt.	53,59		41,73		28,23		11,86		23,07		4,46		13,98		1,47	
Nov.	51,04	154,96	41,92	124,51	28,33	84,41	9,12	30,45	22,46	69,08	4,12	12,55	13,71	41,49	1,50	5,20
Dez.	50,33		40,86		27,85		9,47		23,55		3,97		13,80		2,23	
2013 Jan.	51,80		42,10		28,53		9,70		23,24		4,44		14,03		1,36	
Febr.	50,88	154,55	41,12	125,78	27,55	84,87	9,76	28,77	21,91	66,88	3,74	12,45	13,45	40,60	1,88	4,71
März	51,87		42,56		28,79		9,31		21,73		4,27		13,12		1,47	
April	51,75		42,29		28,49		9,46		22,62		3,76		13,90		1,37	
Mai	53,29	157,65	43,75	128,57	29,60	86,82	9,54	29,08	22,31	66,56	4,49	12,21	13,69	40,85	1,35	4,41
Juni	52,61		42,53		28,73		10,08		21,63		3,96		13,26		1,69	
Juli	51,97		42,21		28,77		9,76		22,50		3,98		14,41		1,50	
Aug.	53,25	156,20	42,79	126,48	28,81	85,00	10,46	29,72	21,98	66,43	4,02	12,08	13,59	41,71	1,52	3,89
Sept.	50,98		41,48		27,42		9,50		21,95		4,08		13,71		0,87	
Okt.	53,46		44,02		29,65		9,44		22,00		4,08		13,46		1,50	
Nov.	53,03	159,53	42,93	130,55	28,68	87,89	10,10	28,98	21,69	65,31	4,19	12,04	13,43	40,28	1,06	3,61
Dez.	53,04		43,60		29,56		9,44		21,62		3,77		13,39		1,05	
2014 Jan.	54,08		43,74		29,79		10,34		22,17		4,03		13,83		1,07	
Febr.	54,63	162,38	44,51	132,45	29,73	88,75	10,12	29,93	21,51	65,74	4,22	12,36	13,36	41,25	0,97	3,16
März	53,67		44,20		29,23		9,47		22,06		4,11		14,06		1,12	
April	54,01		44,19		29,25		9,82		21,93		4,34		13,81		0,92	
Mai	52,55	161,05	42,88	132,09	28,28	87,43	9,67	28,96	21,62	65,90	4,16	12,86	13,88	41,95	1,08	2,97
Juni	54,49		45,02		29,90		9,47		22,35		4,36		14,26		0,97	
Juli	53,18		43,89		28,89		9,29		22,03		3,71		14,30		1,06	
Aug.	52,32	159,27	42,93	131,25	28,72	87,19	9,39	28,02	22,79	68,46	4,31	12,06	14,34	43,47	0,91	3,22
Sept.	53,77		44,43		29,58		9,34		23,64		4,04		14,83		1,25	
Okt.	53,63		44,05		29,15		9,58		22,57		4,05		14,51		1,10	
Nov.	54,45	161,51	44,54	132,54	29,72	88,00	9,91	28,97	22,18	68,14	3,84	12,09	14,42	43,86	0,95	3,03
Dez.	53,43		43,95		29,13		9,48		23,39		4,20		14,93		0,98	
2015 Jan.	52,78		43,67		28,83		9,11		23,89		4,78		14,99		0,84	
Febr.	53,21	160,01	44,26	132,85	29,28	87,49	8,95	27,16	24,31	73,77	4,99	14,92	15,64	47,33	0,65	2,23
März	54,02		44,92		29,38		9,10		25,57		5,15		16,70		0,74	
April	54,92		45,52		30,06		9,40		24,45		5,26		15,17		0,71	
Mai	55,55	164,88	46,19	136,48	30,16	89,42	9,36	28,40	24,16	73,15	4,77	15,02	15,53	46,51	0,94	2,39
Juni	54,41		44,77		29,20		9,64		24,54		4,99		15,81		0,74	
Juli	55,50		46,05		30,07		9,45		24,95		5,06		16,07		0,69	
Aug.	54,03	165,23	44,93	137,80	29,69	90,68	9,10	27,43	24,24	74,00	4,69	14,86	15,44	47,11	0,57	1,89
Sept.	55,70		46,82		30,92		8,88		24,81		5,11		15,60		0,63	
Okt.	54,39		45,10		29,57		9,29		24,23		4,96		15,83		0,62	
Nov.	54,88	162,52	45,69	135,29	29,87	88,45	9,19	27,23	24,82	74,18	5,15	15,24	15,81	47,49	0,68	1,95
Dez.	53,25		44,50		29,01		8,75		25,13		5,13		15,85		0,65	
2016 Jan. <sup>1)</sup>	54,14		45,35		30,03		8,79		25,32		5,08		16,22		0,65	
Febr.	54,69	162,31	46,13	136,35	29,99	89,26	8,56	25,96	24,57	74,05	4,87	14,90	16,17	48,29	0,54	1,72
März	53,48		44,87		29,24		8,61		24,16		4,95		15,90		0,53	
April	54,03		45,74		29,64		8,29		23,67		4,53		15,73		0,56	
Mai	53,65	161,90	45,36	136,87	29,40	88,94	8,29	25,03	24,06	71,68	4,90	13,96	15,81	47,46	0,50	1,60
Juni	54,22		45,77		29,90		8,45		23,95		4,53		15,92		0,54	
Juli	54,40		45,79		29,98		8,61		23,72		4,85		15,36		0,57	
Aug.	54,78	164,23	45,62	137,77	29,85	89,83	9,16	26,46	24,81	72,51	4,87	14,54	15,83	46,51	0,48	1,51
Sept.	55,05		46,36		30,00		8,69		23,98		4,82		15,32		0,46	

Quelle der Ursprungswerte: Statistisches Bundesamt. \* Erfasst nach Ursprungsländern (Herstellungsländern). Zugehörigkeit der Länder zu den einzelnen Länder-

gruppen nach dem neuesten Stand. <sup>1</sup> Ergebnisse ab Januar 2016 vorläufig und teilweise revidiert.

### III. Außenwirtschaft

#### 5. Einfuhr nach Ländergruppen<sup>1)</sup>

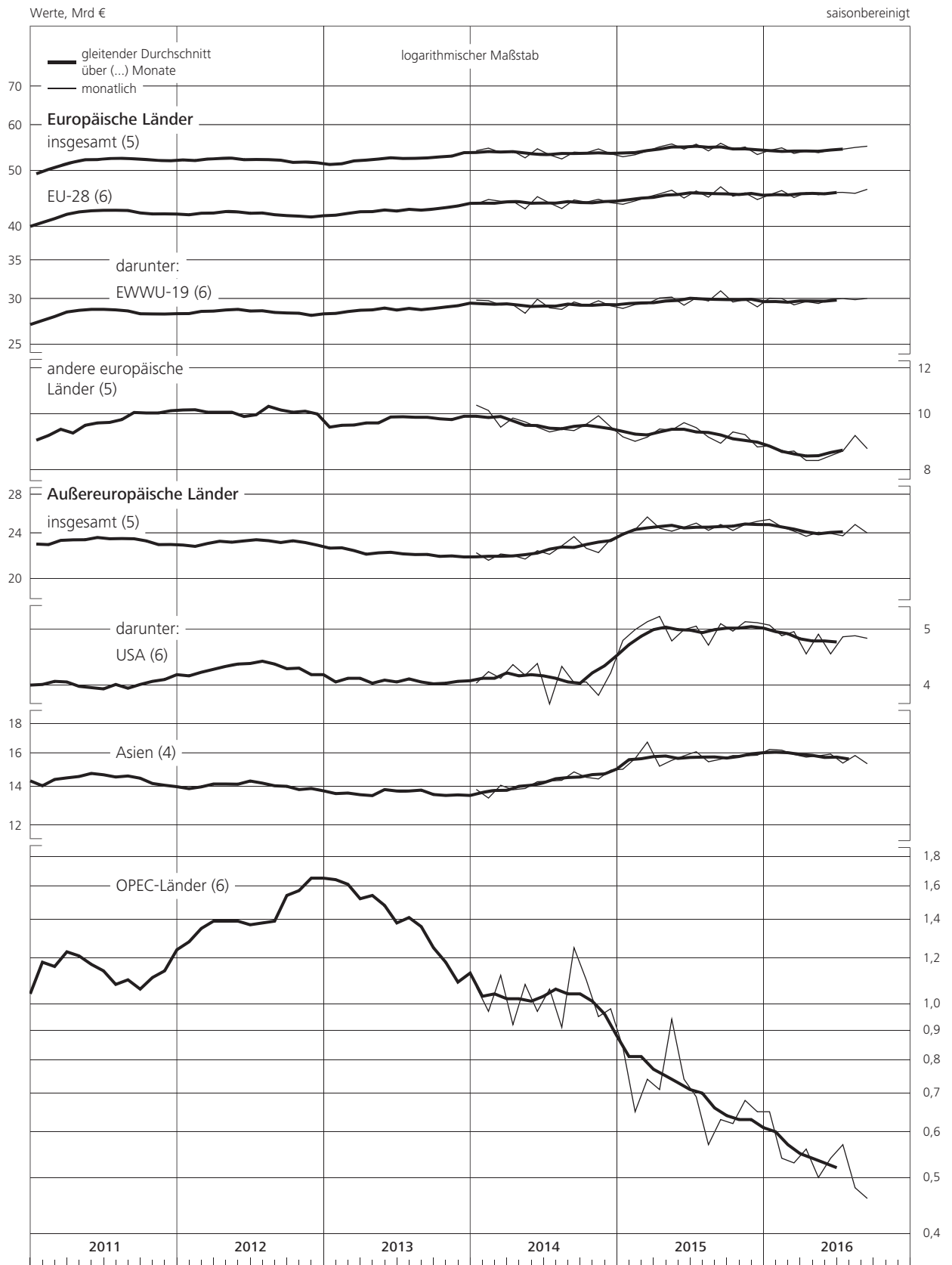

\* Erfasst nach Ursprungsländern (Herstellungsländern).

### III. Außenwirtschaft

#### 6. Einfuhr nach Warengruppen \*)

Mrd €														saisonbereinigt			
Werte														Volumen <sup>1)</sup>			
Zeit	insgesamt ohne Energie		darunter:						Energie		insgesamt ohne Energie		Energie				
			Vorleistungsgüter		Investitionsgüter		Konsumgüter										
	monatlich	viertelj.	monatlich	viertelj.	monatlich	viertelj.	monatlich	viertelj.	monatlich	viertelj.	monatlich	viertelj.	monatlich	viertelj.			
2011 Mai	65,77	196,67	23,40	71,38	21,23	63,89	13,78	41,74	9,84	29,90	64,04	190,69	7,48	22,66			
2011 Juni	67,03		24,37		21,93		14,32		8,78		64,58		6,71				
2011 Juli	64,98		23,74		21,12		13,99		11,12		63,03		8,51				
2011 Aug.	66,38	197,10	23,90	70,75	20,78	63,72	14,75	42,80	9,70	30,67	63,58	189,70	7,25	23,30			
2011 Sept.	65,74		23,11		21,82		14,06		9,85		63,09		7,54				
2011 Okt.	65,89		22,97		22,65		14,23		10,08		61,98		7,57				
2011 Nov.	64,81	194,74	22,87	68,31	21,45	65,58	14,05	42,19	10,40	30,87	62,26	184,94	7,68	22,82			
2011 Dez.	64,04		22,47		21,48		13,91		10,39		60,70		7,57				
2012 Jan.	62,75		21,95		21,05		13,33		10,53		59,71		6,63				
2012 Febr.	64,59	191,48	22,75	67,46	21,13	62,85	13,64	40,57	10,83	33,75	61,75	182,84	6,66	20,83			
2012 März	64,14		22,76		20,67		13,60		12,39		61,38		7,54				
2012 April	63,24		22,06		21,61		13,50		10,75		60,17		6,53				
2012 Mai	66,67	194,39	23,20	67,83	22,06	64,89	14,40	41,99	10,63	31,85	63,31	185,18	6,51	19,61			
2012 Juni	64,48		22,57		21,22		14,09		10,47		61,70		6,57				
2012 Juli	65,35		22,69		21,91		14,08		9,93		61,02		6,26				
2012 Aug.	65,79	195,67	22,04	66,97	22,74	65,92	14,13	42,86	9,73	29,90	61,20	182,30	6,09	18,79			
2012 Sept.	64,53		22,24		21,27		14,65		10,24		60,08		6,44				
2012 Okt.	64,87		22,19		21,29		14,53		11,79		61,78		7,09				
2012 Nov.	63,90	191,63	21,30	65,05	21,57	63,96	14,12	42,67	9,60	32,41	58,46	179,82	5,68	19,64			
2012 Dez.	62,86		21,56		21,10		14,02		11,02		59,58		6,87				
2013 Jan.	64,14		22,29		21,45		14,29		10,90		60,28		7,03				
2013 Febr.	61,90	189,48	21,29	65,49	20,00	62,69	14,23	42,72	10,89	31,95	59,23	179,47	7,10	20,67			
2013 März	63,44		21,91		21,24		14,20		10,16		59,96		6,54				
2013 April	63,73		21,90		21,19		14,75		10,64		59,45		6,54				
2013 Mai	65,07	192,32	22,19	65,80	21,83	64,17	14,62	43,73	10,53	31,89	62,21	182,50	6,72	20,19			
2013 Juni	63,52		21,71		21,15		14,36		10,72		60,84		6,93				
2013 Juli	64,12		21,82		21,22		14,70		10,35		61,24		6,75				
2013 Aug.	63,98	191,37	21,41	64,99	21,44	63,18	14,45	44,14	11,25	31,26	61,17	182,96	7,34	20,28			
2013 Sept.	63,27		21,76		20,52		14,99		9,66		60,55		6,19				
2013 Okt.	65,39		21,93		22,10		14,78		10,07		62,22		6,29				
2013 Nov.	64,68	195,17	22,25	65,96	21,74	65,39	14,60	44,56	10,04	29,67	62,07	186,35	6,44	19,25			
2013 Dez.	65,10		21,78		21,55		15,18		9,56		62,06		6,52				
2014 Jan.	66,18		22,68		21,91		15,05		10,07		62,38		6,95				
2014 Febr.	66,06	198,41	22,53	67,21	22,04	67,00	15,07	45,30	10,08	29,71	63,15	187,54	6,82	20,43			
2014 März	66,17		22,00		23,05		15,18		9,56		62,01		6,66				
2014 April	66,49		22,59		22,16		15,31		9,45		63,38		6,45				
2014 Mai	64,30	198,68	21,77	66,77	21,52	67,07	14,76	45,66	9,87	28,27	61,24	188,91	6,77	19,41			
2014 Juni	67,89		22,41		23,39		15,59		8,95		64,29		6,19				
2014 Juli	66,48		22,22		22,08		15,13		8,73		64,05		6,27				
2014 Aug.	66,30	200,94	22,68	67,65	21,77	67,07	15,36	45,92	8,81	26,79	62,78	190,00	6,46	19,27			
2014 Sept.	68,16		22,75		23,22		15,43		9,25		63,17		6,54				
2014 Okt.	67,47		22,87		22,34		15,69		8,73		62,65		6,50				
2014 Nov.	68,06	204,45	23,34	69,14	22,53	68,17	15,70	47,34	8,57	25,20	62,16	188,92	6,61	19,87			
2014 Dez.	68,92		22,93		23,30		15,95		7,90		64,11		6,76				
2015 Jan.	69,04		22,66		23,66		15,99		7,63		63,69		7,18				
2015 Febr.	70,46	211,27	23,68	69,61	24,04	72,33	16,16	48,93	7,06	22,51	64,46	192,58	6,54	20,76			
2015 März	71,77		23,27		24,63		16,78		7,82		64,43		7,04				
2015 April	71,41		23,81		24,45		16,26		7,96		63,76		7,06				
2015 Mai	71,71	214,15	24,00	71,20	24,65	73,21	16,39	49,39	8,00	23,88	64,08	190,92	7,05	21,37			
2015 Juni	71,03		23,39		24,11		16,74		7,92		63,08		7,26				
2015 Juli	72,80		23,87		24,67		16,97		7,65		65,23		7,04				
2015 Aug.	71,34	217,58	23,76	71,37	24,06	73,84	16,77	50,48	6,93	21,65	63,19	193,82	6,69	20,91			
2015 Sept.	73,44		23,74		25,11		16,74		7,07		65,40		7,18				
2015 Okt.	72,03		22,88		25,03		16,58		6,59		63,74		6,78				
2015 Nov.	73,31	217,61	23,47	69,91	25,41	75,16	17,15	50,84	6,39	19,09	64,99	192,35	6,57	20,31			
2015 Dez.	72,27		23,56		24,72		17,11		6,11		63,62		6,96				
2016 Jan. <sup>2)</sup>	73,53		24,47		25,17		17,49		5,93		60,07		7,60				
2016 Febr.	74,08	219,66	24,02	72,11	25,47	75,00	17,63	52,55	5,18	16,70	60,52	180,83	7,10	22,13			
2016 März	72,05		23,62		24,36		17,43		5,59		60,24		7,43				
2016 April	72,32		23,19		25,29		17,19		5,38		60,62		6,94				
2016 Mai	72,42	217,37	23,33	70,25	25,49	75,73	17,56	51,80	5,29	16,21	60,20	181,29	6,77	20,54			
2016 Juni	72,63		23,73		24,95		17,05		5,54		60,47		6,83				
2016 Juli	72,39		23,47		25,59		17,19		5,73		60,12		7,15				
2016 Aug.	73,42	219,36	23,75	70,72	25,65	77,22	17,49	51,99	6,17	17,38	61,29	183,16	7,79	21,61			
2016 Sept.	73,55		23,50		25,98		17,31		5,48		61,75		6,67				

Quelle der Ursprungswerte: Statistisches Bundesamt und eigene Berechnungen auf Basis von Angaben des Statistischen Bundesamts. \* Siehe Erläuterungen am Ende des Heftes, Abschnitt zu den Klassifikationen; Angaben für die Warengruppen ab Januar 2010 einschl. Zuschätzungen für Meldeausfälle und nicht meldepflichtigen

Außenhandel. <sup>1</sup> Errechnet unter Verwendung von Indizes der Durchschnittswerte auf Basis 2010 = 100. <sup>2</sup> Ergebnisse ab Januar 2016 vorläufig und teilweise revidiert.

III. Außenwirtschaft

6. Einfuhr nach Warengruppen

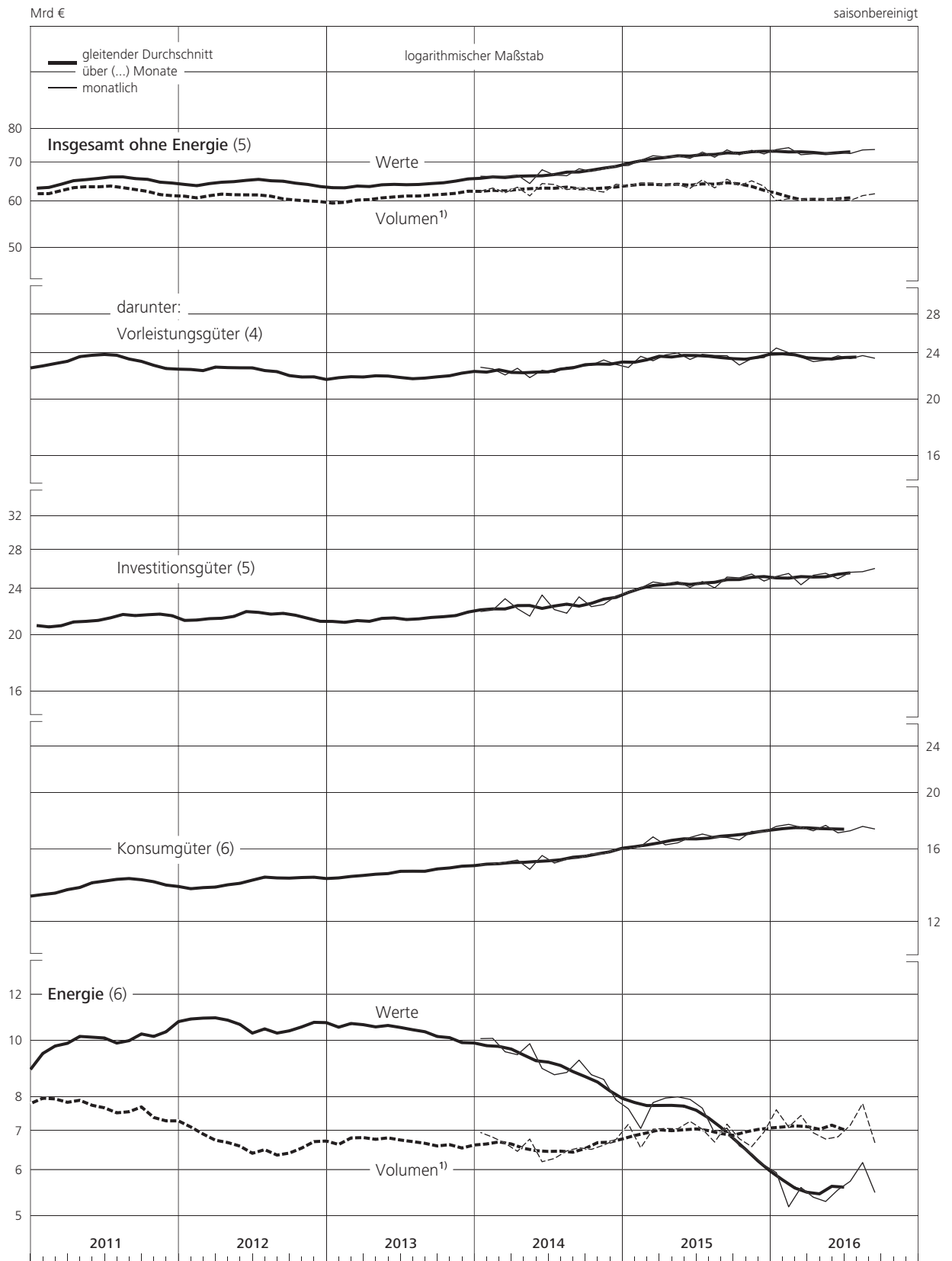

<sup>1</sup> Errechnet unter Verwendung von Indizes der Durchschnittswerte auf Basis 2010=100.

### III. Außenwirtschaft

#### noch: 6. Einfuhr nach Warengruppen \*)

Werte, Mrd €

saisonbereinigt

Positions-Nr. Zeit	Chemische und pharmazeutische Erzeugnisse		Metalle und Metallerzeugnisse		Maschinen		Datenverarbeitungsgeräte, elektronische und optische Erzeugnisse sowie elektrische Ausrüstungen		Kraftwagen und Kraftwagenteile	
	20 und 21		24 und 25		28		26 und 27		29	
	monatlich	vierteljährlich	monatlich	vierteljährlich	monatlich	vierteljährlich	monatlich	vierteljährlich	monatlich	vierteljährlich
2011 Mai	9,42	27,93	6,99	21,72	5,83	17,99	11,13	33,89	6,61	20,23
Juni	9,50		7,32		6,00		11,44		6,90	
Juli	9,32		7,45		5,97		11,32		6,92	
Aug.	9,67	28,04	7,62	22,30	5,91	17,67	11,51	33,73	6,72	20,56
Sept.	9,05		7,23		5,79		10,90		6,92	
Okt.	9,43		7,11		6,17		11,42		6,87	
Nov.	9,02	27,81	6,96	21,07	6,09	18,41	11,01	33,44	7,01	20,61
Dez.	9,36		7,00		6,15		11,01		6,73	
2012 Jan.	8,73		6,91		5,76		10,60		6,96	
Febr.	8,74	27,01	7,01	20,62	5,99	17,57	11,22	33,01	7,14	21,27
März	9,54		6,70		5,82		11,19		7,17	
April	9,02		6,58		5,85		11,33		6,73	
Mai	9,65	28,25	6,82	19,96	5,99	17,62	11,77	34,70	6,94	20,71
Juni	9,58		6,56		5,78		11,60		7,04	
Juli	9,25		6,81		5,68		11,23		6,86	
Aug.	9,07	28,02	6,51	20,08	5,73	17,03	11,22	33,55	7,05	20,66
Sept.	9,70		6,76		5,62		11,10		6,75	
Okt.	9,28		6,84		5,61		11,07		6,75	
Nov.	9,71	28,32	6,17	19,26	5,60	16,72	10,64	32,63	6,63	20,07
Dez.	9,33		6,25		5,51		10,92		6,69	
2013 Jan.	9,18		6,76		5,58		10,93		6,59	
Febr.	8,99	27,29	6,33	19,56	5,58	16,76	10,56	32,01	6,61	19,90
März	9,12		6,47		5,60		10,52		6,70	
April	9,42		6,38		5,72		11,09		6,79	
Mai	9,43	27,94	6,35	19,26	5,58	16,96	11,03	32,88	6,70	20,11
Juni	9,09		6,53		5,66		10,76		6,62	
Juli	9,43		6,21		5,64		10,93		6,61	
Aug.	9,02	27,67	6,31	18,80	5,78	17,11	10,76	32,56	6,93	20,14
Sept.	9,22		6,28		5,69		10,87		6,60	
Okt.	9,18		6,51		5,68		10,79		7,03	
Nov.	9,39	27,75	6,54	19,27	5,77	17,31	10,63	32,24	7,10	21,43
Dez.	9,18		6,22		5,86		10,82		7,30	
2014 Jan.	9,61		6,42		5,95		11,43		7,13	
Febr.	9,74	29,02	6,43	18,91	5,94	17,74	11,08	33,68	7,32	21,67
März	9,67		6,06		5,85		11,17		7,22	
April	9,61		6,45		5,94		11,26		7,21	
Mai	9,48	28,58	6,01	18,76	5,71	17,75	11,33	34,14	7,24	21,73
Juni	9,49		6,30		6,10		11,55		7,28	
Juli	9,02		6,35		6,10		11,41		7,53	
Aug.	10,08	28,75	6,42	19,13	5,80	17,90	11,56	34,72	6,94	21,70
Sept.	9,65		6,36		6,00		11,75		7,23	
Okt.	10,04		6,55		5,97		11,87		7,32	
Nov.	9,86	29,43	6,80	19,99	5,84	17,64	11,73	36,03	7,42	22,57
Dez.	9,53		6,64		5,83		12,43		7,83	
2015 Jan.	9,86		6,65		5,92		12,31		7,84	
Febr.	9,84	29,55	6,90	20,24	6,25	18,37	12,65	37,75	7,86	23,50
März	9,85		6,69		6,20		12,79		7,80	
April	10,42		6,84		6,15		12,90		7,99	
Mai	10,16	31,00	6,80	20,29	6,34	18,61	13,15	39,02	8,26	24,27
Juni	10,42		6,65		6,12		12,97		8,02	
Juli	10,31		6,63		6,25		13,37		8,52	
Aug.	10,34	30,99	6,84	20,06	6,09	18,52	13,14	39,32	8,07	25,08
Sept.	10,34		6,59		6,18		12,81		8,49	
Okt.	10,21		6,42		6,12		12,90		8,22	
Nov.	10,37	31,21	6,57	19,43	6,38	18,71	13,24	38,99	8,63	25,15
Dez.	10,63		6,44		6,21		12,85		8,30	
2016 Jan. <sup>1)</sup>	11,17		6,57		6,40		13,46		8,89	
Febr.	10,74	32,27	6,44	19,60	6,50	19,30	13,59	40,23	8,79	26,22
März	10,36		6,59		6,40		13,18		8,54	
April	9,92		6,51		6,42		12,93		8,77	
Mai	10,13	30,09	6,47	19,95	6,52	19,26	13,28	39,38	8,75	26,34
Juni	10,04		6,97		6,32		13,17		8,82	
Juli	10,34		6,58		6,24		13,42		8,67	
Aug.	10,54	31,16	6,47	19,73	6,54	19,15	13,48	39,86	9,48	27,42
Sept.	10,28		6,68		6,37		12,96		9,27	

Quelle der Ursprungswerte: Statistisches Bundesamt und eigene Berechnungen auf Basis von Angaben des Statistischen Bundesamts. \* Siehe Erläuterungen am Ende des Heftes, Abschnitt zu den Klassifikationen; Angaben ab Januar 2010 einschl. Zu-

schätzungen für Meldeausfälle und nicht meldepflichtigen Außenhandel. <sup>1</sup> Ergebnisse ab Januar 2016 vorläufig und teilweise revidiert.



III. Außenwirtschaft

noch: 6. Einfuhr nach Warengruppen

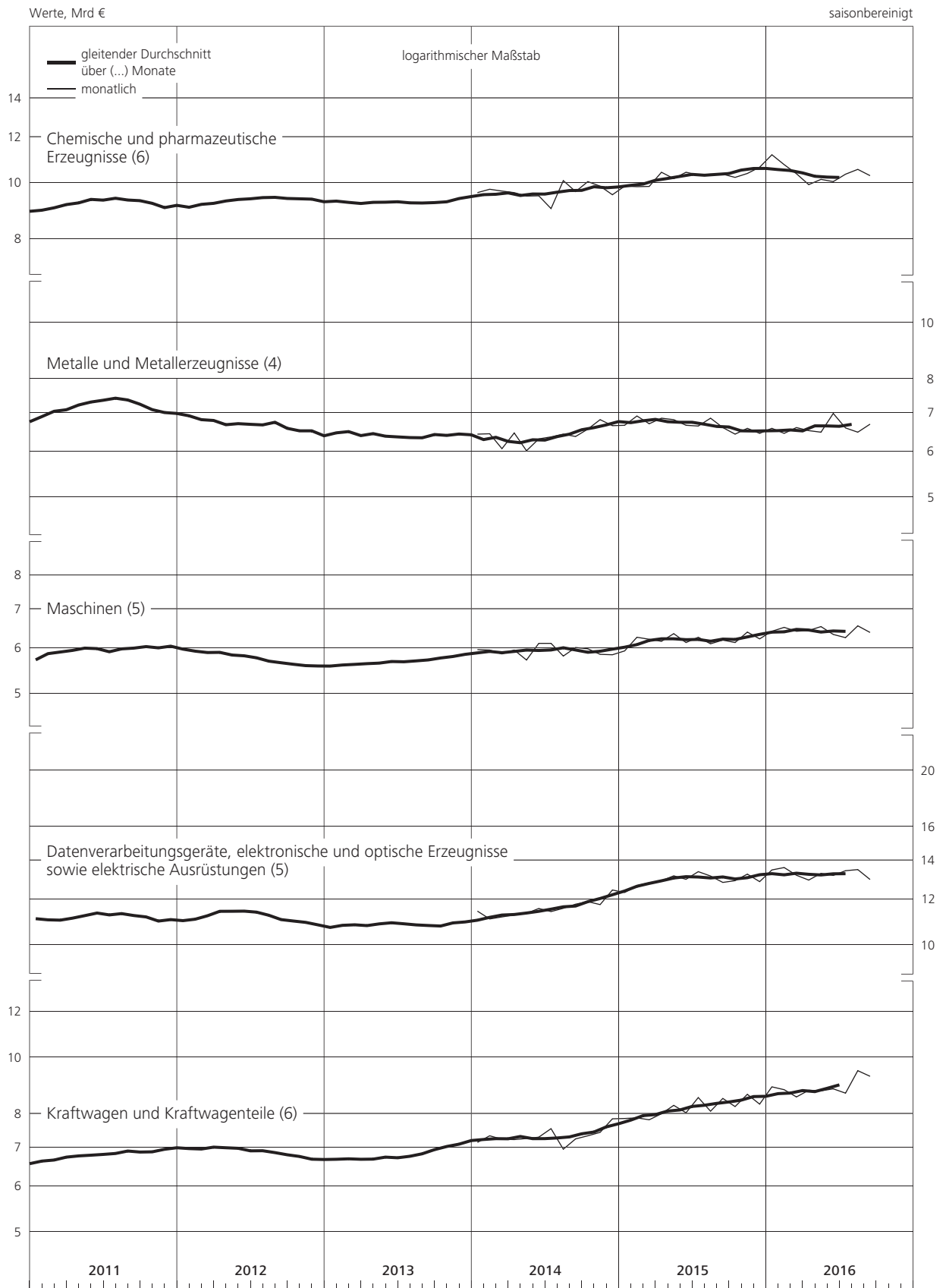

### III. Außenwirtschaft

#### 7. Dienstleistungen und Primäreinkommen

Mrd €																	saisonbereinigt	
Dienstleistungen (fob)										Primäreinkommen <sup>1)</sup> (R)								
insgesamt						darunter:				insgesamt				darunter:				
Einnahmen		Ausgaben <sup>2)</sup>		Reiseverkehr				Einnahmen		Ausgaben		Vermögenseinkommen						
				Einnahmen		Ausgaben						Einnahmen		Ausgaben				
monatl.	viertelj.	monatl.	viertelj.	monatl.	viertelj.	monatl.	viertelj.	monatl.	viertelj.	monatl.	viertelj.	monatl.	viertelj.	monatl.	viertelj.	monatl.	viertelj.	
2011 Mai	14,75	43,53	17,57	52,38	2,23	6,78	5,09	15,13	18,53	55,06	13,82	37,95	16,96	50,56	12,74	34,72		
2011 Juni	14,54		17,73		2,31		5,50		18,78		12,18		17,24		11,10			
2011 Juli	14,43		17,63		2,33		5,47		18,38		12,47		16,88		11,34			
2011 Aug.	14,84	44,99	17,89	53,59	2,38	7,14	5,06	15,89	18,64	56,39	12,29	37,19	17,16	51,79	11,16	33,80		
2011 Sept.	15,72		18,07		2,43		5,36		19,37		12,43		17,75		11,30			
2011 Okt.	15,94		18,31		2,41		5,33		18,82		12,54		17,16		11,41			
2011 Nov.	15,43	46,77	18,22	54,01	2,41	7,27	5,06	15,47	18,45	55,50	12,61	37,61	16,85	51,30	11,43	34,19		
2011 Dez.	15,40		17,48		2,45		5,08		18,23		12,46		17,29		11,35			
2012 Jan.	15,53		18,35		2,40		5,23		17,62		12,16		16,22		11,03			
2012 Febr.	16,29	47,87	18,66	55,80	2,46	7,34	5,12	15,72	17,34	52,11	11,72	35,79	16,04	47,96	10,58	32,40		
2012 März	16,05		18,79		2,48		5,37		17,15		11,91		15,70		10,79			
2012 April	16,11		18,19		2,32		5,01		17,01		12,94		15,65		11,81			
2012 Mai	16,00	48,72	19,19	56,54	2,52	7,30	5,15	15,83	16,82	50,63	10,80	34,83	15,39	46,37	9,67	31,46		
2012 Juni	16,61		19,16		2,46		5,67		16,80		11,09		15,33		9,98			
2012 Juli	16,34		19,14		2,54		5,18		16,85		11,60		15,43		10,45			
2012 Aug.	17,13	50,13	19,89	58,70	2,44	7,54	5,83	17,01	16,83	50,58	11,25	34,43	15,39	46,25	10,11	30,97		
2012 Sept.	16,66		19,67		2,56		6,00		16,90		11,58		15,43		10,41			
2012 Okt.	16,50		19,28		2,44		5,51		17,38		11,40		15,62		10,20			
2012 Nov.	16,48	50,01	19,00	57,42	2,51	7,51	5,19	15,37	17,14	51,43	11,36	34,29	15,39	46,17	10,19	30,76		
2012 Dez.	17,03		19,14		2,56		4,67		16,91		11,53		15,16		10,37			
2013 Jan.	16,64		20,26		2,61		5,51		16,11		11,10		14,64		9,75			
2013 Febr.	16,33	49,71	20,49	61,22	2,58	7,79	5,77	16,52	15,63	47,78	11,14	33,72	14,34	43,54	9,82	29,70		
2013 März	16,74		20,47		2,60		5,24		16,04		11,48		14,56		10,13			
2013 April	16,75		20,01		2,56		4,95		15,81		12,27		14,37		10,91			
2013 Mai	16,56	50,34	20,46	61,34	2,53	7,61	5,51	16,23	15,90	47,50	8,42	31,33	14,43	43,10	7,08	27,30		
2013 Juni	17,03		20,87		2,52		5,77		15,79		10,64		14,30		9,31			
2013 Juli	16,89		20,77		2,63		6,19		15,89		10,58		14,41		9,26			
2013 Aug.	17,27	52,16	20,44	62,01	2,53	7,75	5,95	17,96	15,80	47,53	10,36	32,37	14,35	43,09	9,06	28,43		
2013 Sept.	18,00		20,80		2,59		5,82		15,84		11,43		14,33		10,11			
2013 Okt.	16,59		20,83		2,68		5,91		16,15		10,53		14,63		9,16			
2013 Nov.	18,11	52,50	21,31	62,91	2,67	7,98	5,83	17,22	16,04	49,28	10,30	31,02	14,50	44,81	8,94	26,87		
2013 Dez.	17,80		20,77		2,63		5,48		17,09		10,19		15,68		8,77			
2014 Jan.	17,94		20,52		2,67		5,59		16,05		10,84		14,55		9,45			
2014 Febr.	17,99	54,14	21,13	62,24	2,65	7,99	5,92	17,28	15,58	47,41	10,26	31,73	14,29	43,07	8,87	27,54		
2014 März	18,21		20,59		2,67		5,77		15,78		10,63		14,23		9,22			
2014 April	17,95		20,63		2,72		5,77		15,80		10,53		14,26		9,14			
2014 Mai	18,22	54,53	20,46	62,53	2,74	8,14	5,54	17,14	16,13	47,83	11,10	32,79	14,63	43,28	9,79	28,63		
2014 Juni	18,36		21,44		2,68		5,83		15,90		11,16		14,39		9,70			
2014 Juli	18,26		20,95		2,70		5,63		15,82		10,61		14,23		9,23			
2014 Aug.	18,19	54,95	21,61	64,01	2,78	8,21	6,03	17,67	15,85	48,06	10,72	31,79	14,34	43,43	9,28	27,54		
2014 Sept.	18,50		21,45		2,73		6,01		16,39		10,46		14,86		9,03			
2014 Okt.	18,85		22,27		2,73		5,93		16,13		10,76		14,57		9,28			
2014 Nov.	18,42	56,20	21,71	66,41	2,76	8,29	5,97	18,02	15,98	48,06	10,78	32,36	14,40	43,40	9,26	27,91		
2014 Dez.	18,93		22,43		2,80		6,12		15,95		10,82		14,43		9,37			
2015 Jan.	19,74		21,75		2,91		5,72		16,35		10,83		14,79		9,32			
2015 Febr.	19,16	58,91	21,33	65,38	2,75	8,41	5,71	17,50	16,15	49,38	11,01	32,56	14,72	44,73	9,49	27,96		
2015 März	20,01		22,30		2,75		6,07		16,88		10,72		15,22		9,15			
2015 April	19,59		22,12		2,80		5,76		16,56		10,85		15,04		9,31			
2015 Mai	19,87	59,51	22,19	66,47	2,80	8,41	5,76	16,89	16,34	49,07	13,01	34,91	14,68	44,33	11,48	30,35		
2015 Juni	20,05		22,16		2,81		5,37		16,17		11,05		14,61		9,56			
2015 Juli	20,18		22,28		2,77		5,30		16,37		10,15		14,80		8,65			
2015 Aug.	19,76	59,92	22,11	67,73	2,82	8,27	5,64	16,74	16,14	48,35	10,68	30,88	14,52	43,59	9,19	26,40		
2015 Sept.	19,98		23,34		2,68		5,80		15,84		10,05		14,27		8,56			
2015 Okt.	19,38		23,34		2,73		6,70		16,15		9,92		14,47		8,40			
2015 Nov.	20,01	59,56	22,67	69,50	2,70	8,13	5,81	18,99	16,16	48,15	10,08	30,52	14,51	43,26	8,57	25,62		
2015 Dez.	20,17		23,49		2,70		6,48		15,84		10,52		14,28		8,65			
2016 Jan.	19,45		22,65		2,71		5,95		16,31		10,82		14,67		9,22			
2016 Febr.	21,58	61,21	22,95	68,22	2,78	8,30	6,01	17,78	17,28	49,85	10,88	31,92	15,36	44,59	9,29	27,12		
2016 März	20,18		22,62		2,81		5,82		16,26		10,22		14,56		8,61			
2016 April	20,09		22,53		2,86		5,89		16,09		10,47		14,60		8,95			
2016 Mai	20,67	61,23	22,47	67,72	2,78	8,41	6,40	17,86	16,28	48,71	11,37	33,07	14,66	43,92	9,72	28,35		
2016 Juni	20,47		22,72		2,77		5,57		16,34		11,23		14,66		9,68			
2016 Juli	20,32		22,37		2,76		5,81		16,72		11,05		15,13		9,56			
2016 Aug.	21,09	61,92	22,83	68,42	2,81	8,39	5,92	17,59	16,08	48,74	10,49	33,31	14,48	43,98	8,97	28,82		
2016 Sept.	20,51		23,22		2,82		5,86		15,94		11,77		14,37		10,29			
2016 Okt. p)	21,74		23,78		2,81		6,65		15,33		10,66		13,73		9,01			

<sup>1)</sup> Vermögenseinkommen, Arbeitnehmerentgelt und sonstige Primäreinkommen (Pacht, Produktions- und Importabgaben an die EU sowie Subventionen von der

EU). <sup>2)</sup> Einschl. der im cif-Wert der Einfuhr enthaltenen Fracht- und Versicherungskosten.

### III. Außenwirtschaft

#### 7. Dienstleistungen und Primäreinkommen

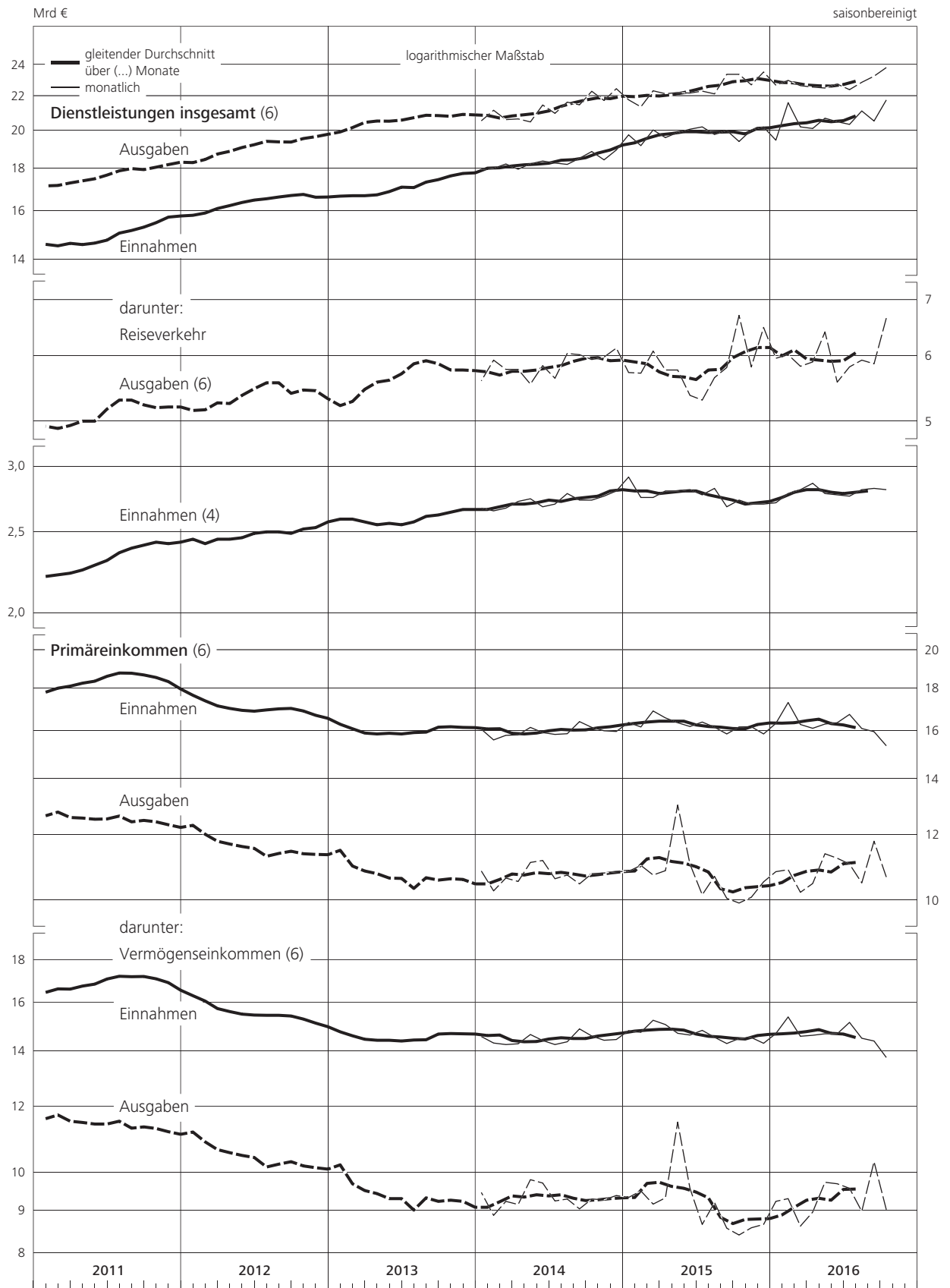

#### IV. Trendbereinigte Indikatoren

##### 1. Industriekonjunktur<sup>1)</sup> – Nachfrage

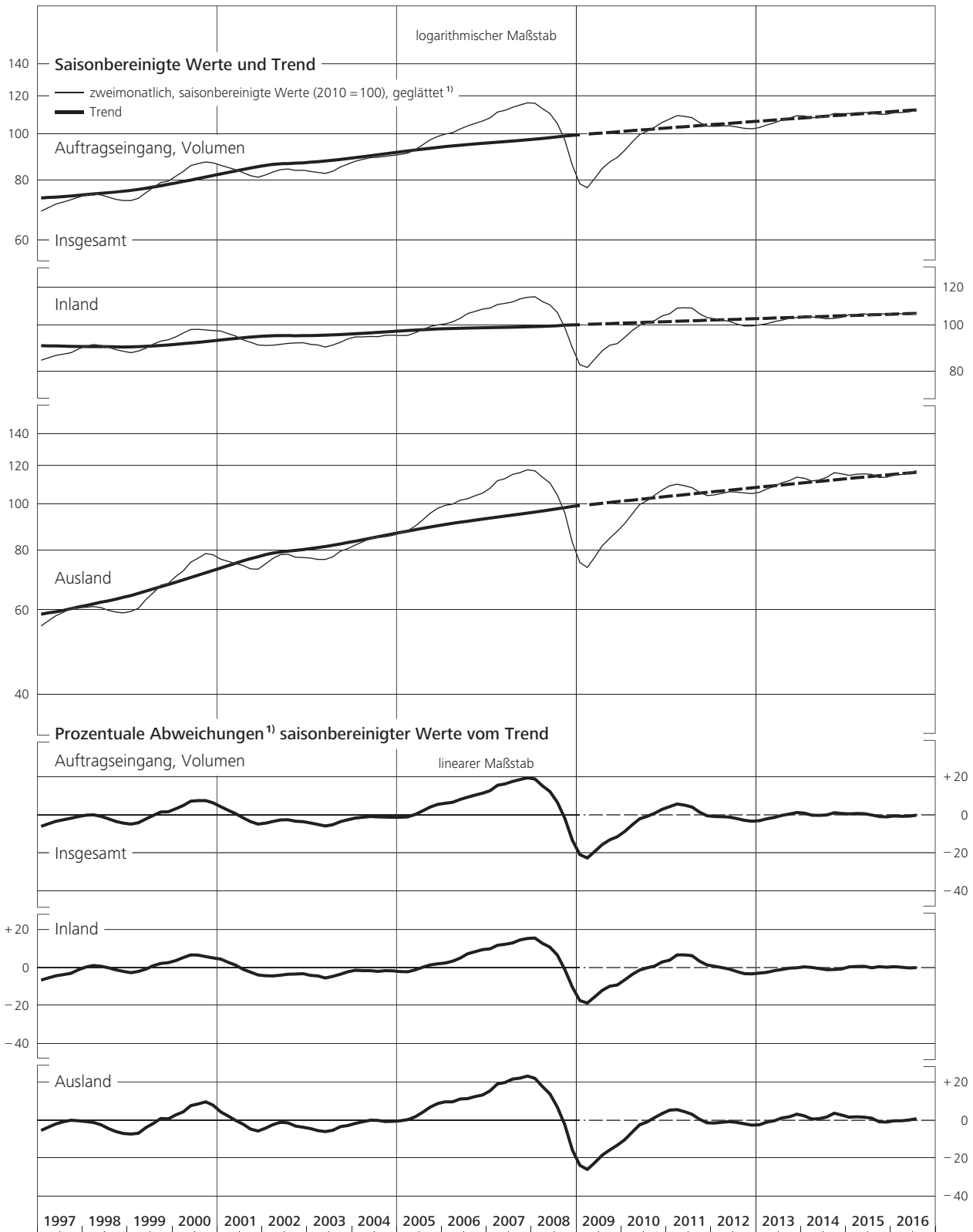

\* Siehe Erläuterungen am Ende des Heftes, Abschnitt zu den Klassifikationen. Trend bzw. Trendabweichungen im besonders markierten Bereich am Reiheneende wegen der erforderlichen Trendextrapolation unsicher.

<sup>1</sup> Zweimonatsdurchschnitte, mit einem gleitenden Dreiperiodendurchschnitt geglättet.

#### IV. Trendbereinigte Indikatoren

##### 2. Industriekonjunktur<sup>1)</sup> – Produktion, Beschäftigung, Kosten

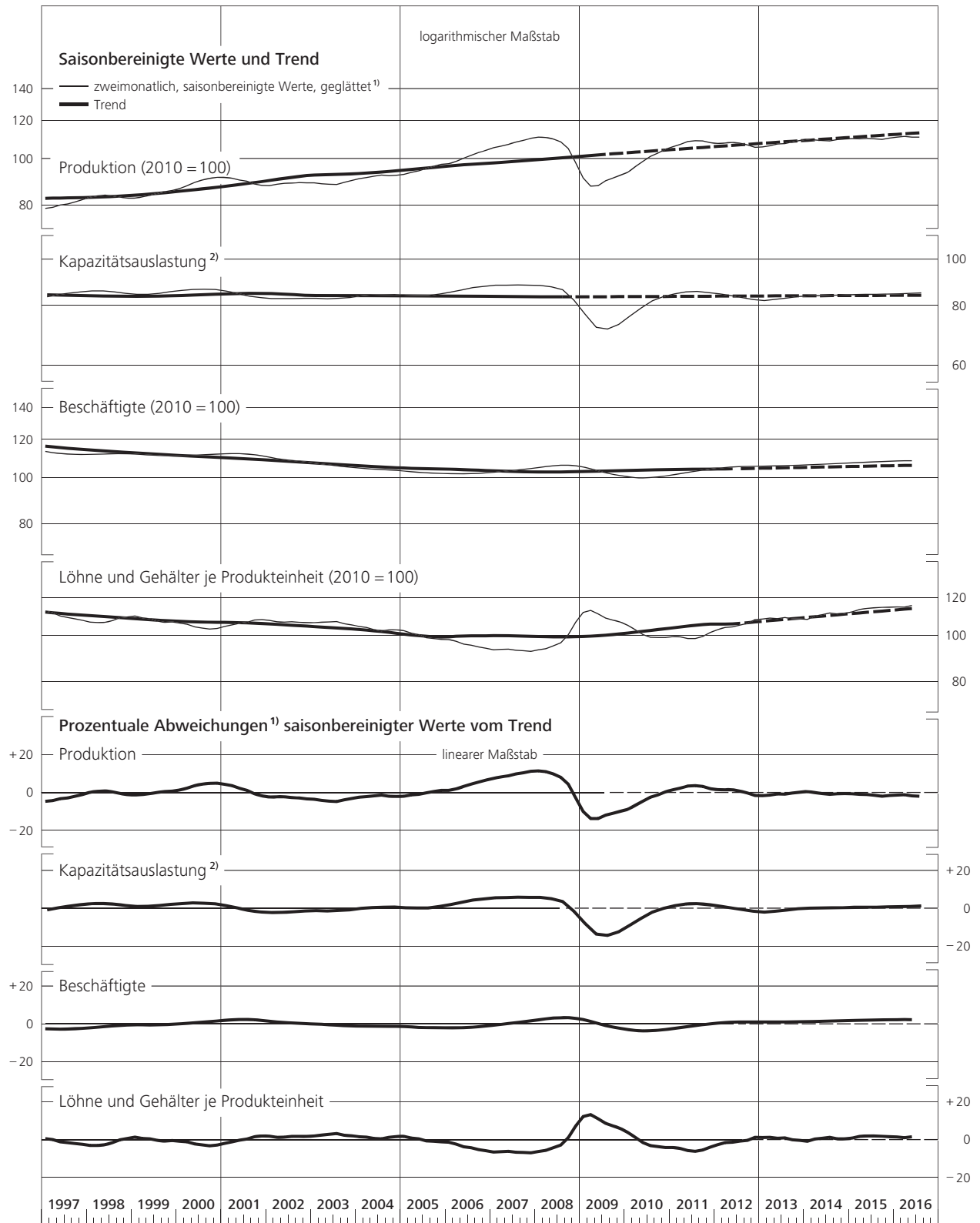

\* Sowie insbesondere Ergebnisse für den Kohlenbergbau und die Mineralölverarbeitung. Trend bzw. Trendabweichungen im besonders markierten Bereich am Reihende wegen der erforderlichen Trendextrapolation unsicher.  
**1** Zweimonatsdurchschnitte (Kapazitätsauslastung: Vierteljahreswerte), mit

einem gleitenden Dreiperiodendurchschnitt geglättet. **2** Kapazitätsauslastung in % der betriebsüblichen Vollausslastung, vierteljährliche Angaben, ohne Bergbau (Quelle der Ursprungswerte: ifo Institut).

#### IV. Trendbereinigte Indikatoren

##### 3. Investitionskonjunktur<sup>1)</sup>

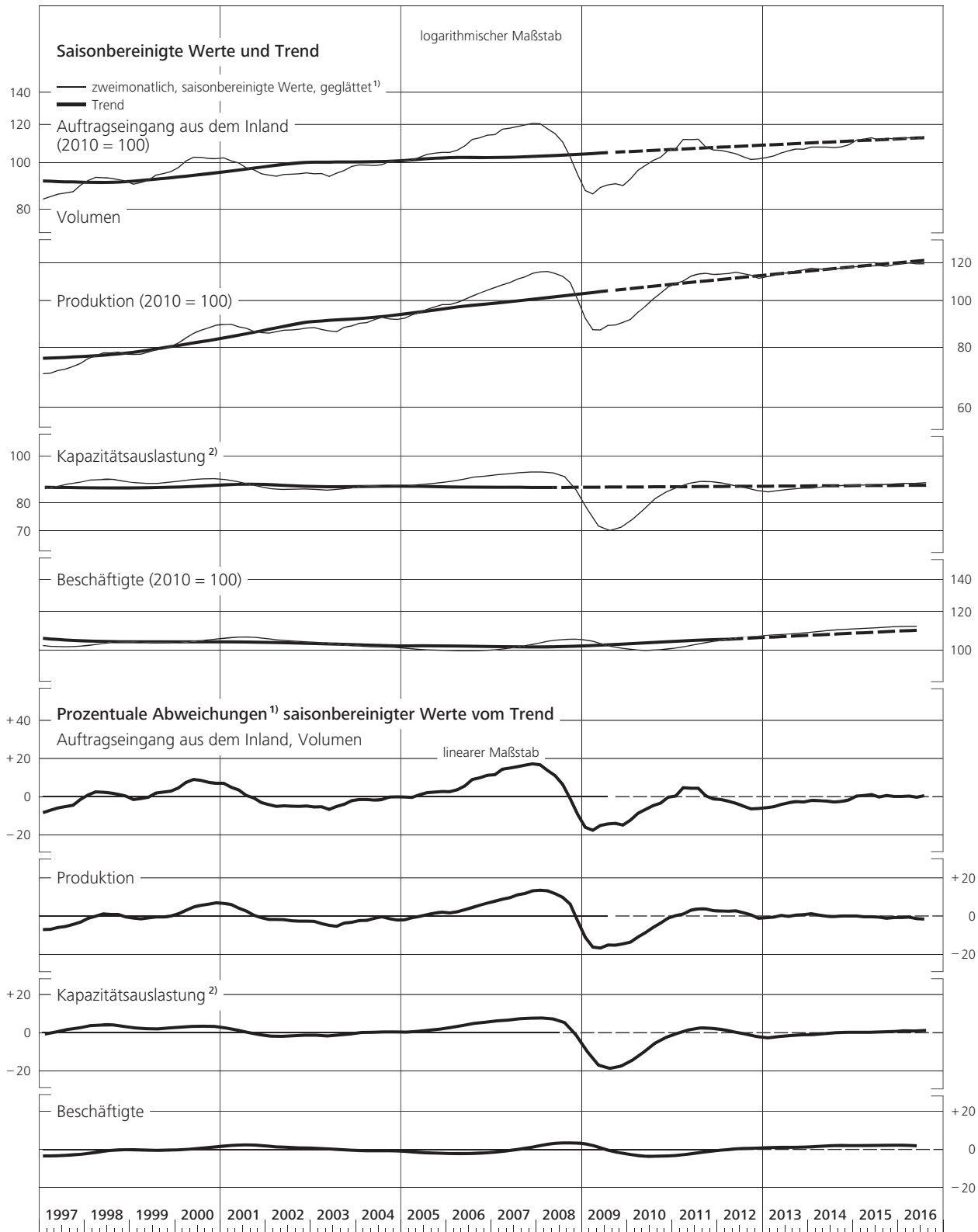

\* Die Angaben beziehen sich auf die Investitionsgüterproduzenten. Trend bzw. Trendabweichungen im besonders markierten Bereich am Reiheneende wegen der erforderlichen Trendextrapolation unsicher. <sup>1</sup> Zweimonatsdurchschnitte (Kapazitätsauslastung: Vierteljahreswerte), mit einem

gleitenden Dreiperiodendurchschnitt geglättet. <sup>2</sup> Kapazitätsauslastung in % der betriebsüblichen Vollausslastung, vierteljährliche Angaben (Quelle der Ursprungswerte: ifo Institut).

#### IV. Trendbereinigte Indikatoren

##### 4. Außenwirtschaftslage

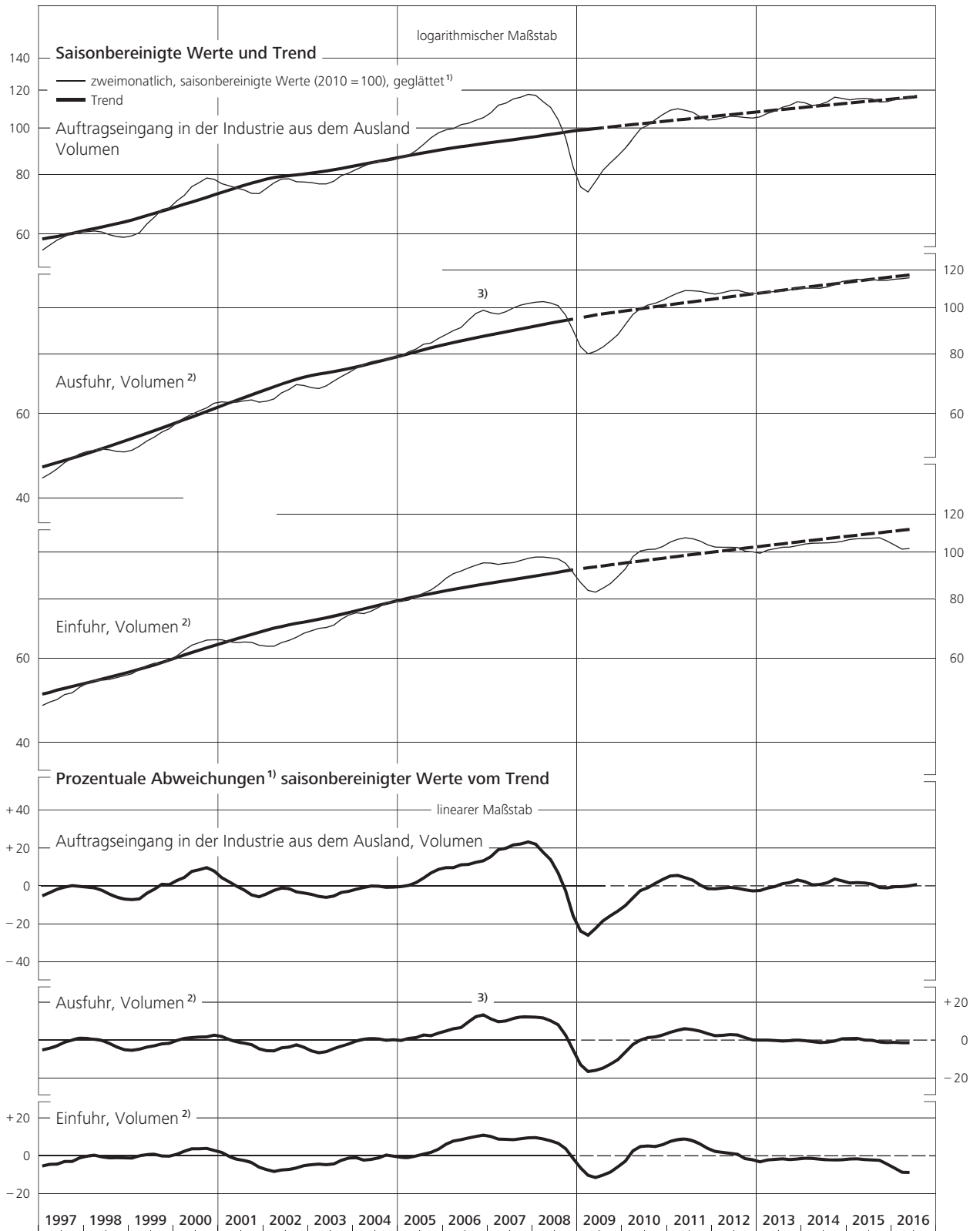

**1** Zweimonatsdurchschnitte, mit einem gleitenden Dreiperiodendurchschnitt geglättet. Trend bzw. Trendabweichungen im besonders markierten Bereich am Reihende wegen der erforderlichen Trendextrapolation unsicher.

**2** Mengen bewertet mit Durchschnittswerten von 2010. **3** Angaben für die Ausfuhr von September bis November 2006 positiv beeinflusst durch Nachmeldungen.





## ■ Erläuterungen

### ■ Saisonbereinigung

Die Saisonbereinigung von Zeitreihen durch die Deutsche Bundesbank zielt darauf ab, aus den Bewegungen der betrachteten Zeitreihe die üblichen Saisonausschläge herauszufiltern. Als übliche Saisonausschläge werden die Jahr für Jahr zur gleichen Jahreszeit mit ähnlicher Intensität wiederkehrenden Bewegungen verstanden, die aufgrund von Schwankungen der jeweiligen Zeitreihe in der Vergangenheit unter normalen Umständen zu erwarten sind. Ausschläge aufgrund außergewöhnlich stark oder schwach ausgeprägter jahreszeitlicher Einflüsse (z. B. extreme Witterung, untypische Lage der Ferien) bleiben deshalb in der saisonbereinigten Reihe in dem Ausmaß sichtbar, um das sie den saisontypischen Mittelwert über- oder unterschreiten. Auch andere zufällige Störungen und ökonomisch erklärbare Sonderbewegungen, wie Auswirkungen von wirtschaftspolitischen Maßnahmen, Großaufträgen oder Streiks, werden grundsätzlich nicht eliminiert.

Die Saisonbereinigung umfasst auch die Ausschaltung von kalenderbedingten Unregelmäßigkeiten, sofern Einflüsse von Unterschieden in der Anzahl der Arbeitstage oder in der Lage bestimmter Tage (z. B. Feiertage, Wochentag am Ultimo bei Bestandsreihen) nachgewiesen und quantifiziert werden können.

Die Saisonbereinigung basiert auf dem Census-Verfahren X-12-ARIMA, Version 0.2.8. Grundsätzlich beruht die Zerlegung der Zeitreihen auf dem multiplikativen Modell. Falls Reihen mit dem additiven Ansatz bereinigt werden, sind sie mit (A) gekennzeichnet.

Differenzen zwischen aggregierten Reihen und ihren Komponenten sind darauf zurückzuführen, dass die saisonbereinigten Aggregate zum Teil direkt geschätzt und nicht aus den saisonbereinigten Komponenten ermittelt werden.

Zur deutlicheren Kennzeichnung der konjunkturellen Entwicklung sind in den Schaubildern in der Regel neben saisonbereinigten Monatswerten daraus errechnete gleitende Durchschnitte dargestellt; die Zahl der in die Berechnung einbezogenen Werte ist an der jeweiligen Kurve (in Klammern) angegeben.

Näheres über das Census-Verfahren sowie die Saison- und Kalenderbereinigung findet sich in folgenden Veröffentlichungen:

Julius Shiskin, Allan Young und John Musgrave, The X-11 Variant of the Census Method II Seasonal Adjustment Program, Technical Paper No.15, U. S. Department of Commerce, Bureau of the Census, U. S. Government Printing Office, Washington D.C., 1967.

Deutsche Bundesbank, Saisonbereinigung mit dem Census-Verfahren, Monatsbericht, März 1970, S. 38 ff.

Deutsche Bundesbank, Die Saisonbereinigung als Hilfsmittel der Wirtschaftsbeobachtung, Monatsbericht, Oktober 1987, S. 30 ff.

Deutsche Bundesbank, Saison- und kalenderbereinigte Angaben für die Verwendungskomponenten des Sozialprodukts, Monatsbericht, April 1991, S. 37 ff.

Deutsche Bundesbank, Ergebnisse der Volkswirtschaftlichen Gesamtrechnungen für Deutschland insgesamt, Monatsbericht, Oktober 1995, S. 47 ff.

David F. Findley, Brian C. Monsell, William R. Bell, Mark C. Otto und Bor-Chung Chen, New Capabilities and Methods of the X-12-ARIMA Seasonal Adjustment Program, in: Journal of Business & Economic Statistics, Vol. 16, April 1998, S. 127–177.

Deutsche Bundesbank, Der Übergang vom Saisonbereinigungsverfahren Census X-11 zu Census X-12-ARIMA, Monatsbericht, September 1999, S. 39 ff.

Robert Kirchner, Auswirkungen des neuen Saisonbereinigungsverfahrens Census X-12-ARIMA auf die aktuelle Wirtschaftsanalyse in Deutschland, Diskussionspapier 7/99, Volkswirtschaftliche Forschungsgruppe der Deutschen Bundesbank, Dezember 1999.

Bureau of the Census, X-12-ARIMA Reference Manual, Version 0.2.8, Washington D.C., 17. Januar 2001.

Deutsche Bundesbank, Kalendarische Einflüsse auf das Wirtschaftsgeschehen, Monatsbericht, Dezember 2012, S. 53 ff.

## ■ Klassifikationen

Grundlagen für die harmonisierten Bilanzangaben von Monetären Finanzinstituten (MFIs) in den Tabellen I.1 bis I.4 bilden die Verordnung ECB/2001/13 und die Statistische Sonderveröffentlichung 1 der Bundesbank „Bankenstatistik, Richtlinien und Kundensystematik“.

Die Angaben der Volkswirtschaftlichen Gesamtrechnungen (Tabellen II.1 bis II.7) richten sich nach dem Europäischen System Volkswirtschaftlicher Gesamtrechnungen (ESVG 2010).

Die Gliederung weiterer Konjunkturindikatoren (Tabellen II.8, II.10 bis II.24) richtet sich insbesondere nach der Klassifikation der Wirtschaftszweige, Ausgabe 2008 (WZ 2008). Sie ist die nationale Umsetzung und Unterteilung der europäischen Klassifikation NACE Rev. 2, welche die aggregierten Abschnitte bis hin zur disaggregierten Ebene der Klassen (Viersteller) gliedert (Verordnung (EG) Nr. 1893/2006). Die industriellen Hauptgruppen werden in der Verordnung (EG) Nr. 656/2007 festgelegt. Ergänzend ist die Position „Industrie“ als Aggregat aus Vorleistungs-, Investitions- und Konsumgüterproduzenten definiert. Energie und Industrie zusammen ergeben die Position „Bergbau, Gewinnung von Steinen und Erden, Verarbeitendes Gewerbe und Energieversorgung“ (WZ-2008-Abschnitte B, C und D). Das Produzierende Gewerbe umfasst darüber hinaus die Bereiche „Wasserversorgung; Abwasser- und Abfallentsorgung und Beseitigung von Umweltverschmutzungen“ sowie „Baugewerbe“ (WZ-2008-Abschnitte E und F). Im Produktionsindex für das Produzierende Gewerbe werden allerdings Abschnitt E sowie die Position 41.1 des Abschnitts F nicht berücksichtigt. Die Auftragseingangstatistik der Industrie enthält Angaben für die folgenden Abteilungen der WZ 2008: 13, 14, 17, 20, 21, 24 bis 30. Diese Wirtschaftszweige decken rund 75% der industriellen Umsätze des Jahres 2010 ab. Die Statistik der Baugenehmigungen im Hochbau (Tabelle II.20) wird durch das Gesetz über die Statistik der Bautätigkeit im Hochbau und die Fortschreibung des Wohnungsbestandes geregelt. Der nationale Begriff „Bauhauptgewerbe“ (Tabellen II.10, II.21 bis II.23) umfasst die WZ-2008-Positionen 41.2, 42, 43.1 und 43.9. Die Ergebnisse für diesen Bereich werden nach Bauarten und Auftraggebern gegliedert.

Einen Überblick über die Definitionen der Arbeitsmarktstatistik (Tabelle II.9) bietet das Glossar für die statistische Berichterstattung am Ende der monatlich erscheinenden Publikation „Amtliche Nachrichten der Bundesagentur für Arbeit“. Zu den Arbeitslosen zählen demnach alle Personen, die das 15., aber noch nicht das 65. Lebensjahr

vollendet haben, die beschäftigungslos sind oder nur eine kurzzeitige Beschäftigung (unter 15 Stunden pro Woche) ausüben und ein versicherungspflichtiges, mindestens 15 Stunden wöchentlich umfassendes Beschäftigungsverhältnis suchen. Sie müssen sich bei einer Agentur für Arbeit oder einem Träger der Grundsicherung arbeitslos gemeldet haben sowie der Arbeitsvermittlung zur Verfügung stehen und dürfen nicht arbeitsunfähig erkrankt sein.

Die Zahlungsbilanzstatistik richtet sich nach dem 6. Zahlungsbilanzhandbuch (BPM6) des Internationalen Währungsfonds (vgl. Deutsche Bundesbank, Änderungen in der Methodik und Systematik der Zahlungsbilanz und des Auslandsvermögensstatus, Monatsbericht, Juni 2014, S. 59 ff.). Die Gliederung der Warengruppen in den Tabellen III.4 und III.6 folgt bis zum Dezember 2008 dem Güterverzeichnis für Produktionsstatistiken, Ausgabe 2002 (GP 2002). Nach der Umstellung der Außenhandelsstatistik liegt der Unterteilung der Warengruppen das Güterverzeichnis für Produktionsstatistiken, Ausgabe 2009 (GP 2009), zugrunde. Die Zuordnung der Gütergruppen des GP 2002 zu den industriellen Hauptgruppen erfolgt gemäß Verordnung (EG) Nr. 586/2001. Im Falle des GP 2009 erfolgt diese Einteilung gemäß Verordnung (EG) Nr. 656/2007.

## ■ Angaben der Volkswirtschaftlichen Gesamtrechnungen in Vorjahrespreisen und Wachstumsbeiträge

Im Mittelpunkt der Darstellung der vierteljährlichen Angaben in Vorjahrespreisen stehen Laspeyres-Kettenindizes vom Typ „Annual Overlap“. Bei dieser Methode werden die vierteljährlichen Volumenangaben des jeweiligen Jahres mit den Durchschnittspreisen des Vorjahres bewertet und ins Verhältnis zum Quartalsdurchschnitt der nominalen Werte des Vorjahres gesetzt. Anschließend wird diese Relation verkettet mit den sukzessive verketteten jahresdurchschnittlichen Verhältnissen. Die resultierenden Zeitreihen für die Volumen können statistisch bedingte Sprünge vom vierten Quartal eines Jahres zum ersten Quartal des Anschlussjahres enthalten. Solche durch den Wechsel der Preisbasis entstehende Brüche sind umso kleiner, je weniger sich die relativen Preise von Jahr zu Jahr verschieben oder je geringer die Mengenstruktur im vierten Quartal des Vorjahres von derjenigen des gesamten Vorjahres abweicht. Innerhalb eines Jahres verlaufen die Volumenreihen dagegen bruchfrei. Zudem wird mit der Methode sichergestellt, dass der Jahresdurchschnitt der saison- und kalenderbereinigten Indizes gleich den

nur kalenderbereinigten Durchschnitten und das Jahresmittel der nur saisonbereinigten Resultate gleich dem Mittel der Ursprungswerte ist (abgesehen von Rundungsunterschieden).

Saldengrößen, bei denen Vorzeichenwechsel möglich sind (z. B. Vorratsveränderungen und Außenbeitrag), lassen sich nicht sinnvoll als Kettenindizes ausdrücken. Um gleichwohl Aussagen über deren Bedeutung für die wirtschaftliche Dynamik treffen zu können, werden rein rechnerische Wachstumsbeiträge ermittelt. Beispielsweise ist der rechnerische Wachstumsbeitrag des Außenbeitrags die Differenz zwischen der tatsächlichen Wachstumsrate des Bruttoinlandsprodukts und derjenigen, welche sich ergeben würde, wenn – unter sonst gleichen Umständen – sowohl die Importe als auch die Exporte gegenüber der Vergleichsperiode konstant geblieben wären. Wegen des statistischen Sprungs vom vierten Quartal eines Jahres zum ersten Quartal des Folgejahres ergibt die Summe der Wachstumsbeiträge der Komponenten des Bruttoinlandsprodukts in Vorjahrespreisen für diesen Zeitraum nicht notwendigerweise die Veränderungsrate des realen Bruttoinlandsprodukts. Innerhalb eines Kalenderjahres ist die Additivität der Wachstumsbeiträge aber gewährleistet (abgesehen von Rundungsdifferenzen).

## **Bereinigung von Konsolidierungs- und Berichtskreisänderungen in der Konzernabschlussstatistik**

Im Rahmen der halbjährlichen Konzernabschlussstatistik der nichtfinanziellen, in Deutschland gelisteten Unternehmensgruppen werden neben absoluten und prozentualen Umsatz- und Ertragskennzahlen auch um Konsolidierungs- und Berichtskreisänderungen bereinigte Veränderungsrate zur Verfügung gestellt. Bei dem Verfahren, das sich an der Methode des Annual Overlap in den Volkswirtschaftlichen Gesamtrechnungen orientiert, werden die halbjährlichen Umsätze bzw. Erträge auf der Basis eines über das ganze Kalenderjahr hinweg konstant gehaltenen Konsolidierungs- bzw. Berichtskreises ermittelt und dem entsprechenden halbjährlichen Durchschnittswert des Vorjahres gleicher Abgrenzung gegenübergestellt.

Die Informationen über die quantitativen Auswirkungen von Konsolidierungskreisänderungen stammen aus den Anhängen der Konzernabschlüsse. Lange erhebungsseitig abgesicherte bereinigte Zeitreihen lassen sich auf dieser Basis nicht konstruieren. Vielmehr existieren von Jahr zu Jahr Überlappungen der Angaben für jeweils zwei Konsolidierungskreise, die zu einer statistischen Zeitreihe verkettet werden. Zudem liegen in der Regel keine Abschlüsse für das zweite Halbjahr vor, daher werden diese als Differenz aus den Jahresangaben und den Angaben für das erste Halbjahr geschätzt (Additivität).

Aufgrund des ressourcenintensiven Suchprozesses in den Anhängen nach den relevanten Informationen über Konsolidierungskreisänderungen erfolgt eine Bereinigung nur für große Unternehmensgruppen. Vgl. auch Deutsche Bundesbank, Statistische Bereinigung von Konsolidierungs- und Berichtskreisänderungen in der Konzernabschlussstatistik, Monatsbericht, Juli 2014, S. 58 f.

## **■ Trendabweichungen**

In den Schaubildern IV.1 bis IV.4 werden von ausgewählten Konjunkturindikatoren saisonbereinigte Werte, ein als gleitender Durchschnitt über mehrere Jahre (in der Regel sechs Jahre) ermittelter Trend und die prozentualen Abweichungen der saisonbereinigten Werte von diesem Trend wiedergegeben. Der Trend soll kurz- und mittelfristige Schwankungen im Verlauf der saisonbereinigten Reihe ausgleichen und die längerfristige Grundtendenz darstellen. Die Trendwerte für die Jahre am Reihenende, für die keine gleitenden Durchschnitte ermittelt werden können, werden durch Extrapolation des Trendverlaufs der letzten Jahre geschätzt, sie sind daher vorläufig. Die Darstellungsweise soll Dynamik und Lagstrukturen wichtiger Wirtschaftsindikatoren veranschaulichen.

## **■ Quellen für Ursprungswerte**

Quelle für die Ursprungswerte der saisonbereinigten Zeitreihen ist, soweit in den Tabellen nicht anders vermerkt, die Deutsche Bundesbank.